

Pour toutes vos assurances
et quelle que soit
votre profession
— consultez —



117 rue Saint-Géry à CAHORS
Tél. 65.35.28.01

1 Place aux Herbes à FIGEAC
Tél. 65.34.05.29

22 avenue Gambetta à GOURDON
Tél. 65.41.06.36

7 Place de la République à SAINT-CERE
Tél. 65.38.09.76

Vous y trouverez :

- une équipe de spécialistes dynamiques
- le conseiller Epargne et Retraite

Calendrier 1995

FEDERATION FRANCAISE DE
PETANQUE & JEU PROVENÇAL



LIGUE MIDI
PYRENEES

Comité
Départemental
du Lot

CALENDRIER OFFICIEL
DU PETANQUEUR
1994

SIEGE SOCIAL : Boulodrome Municipal,
Chemin de Peyrolis, 46000 CAHORS,
Tél. 65.35.50.74 - 65.35.10.64



BANQUE POPULAIRE
UNE ÉNERGIE NOUVELLE EN FRANCE



LE MOT DU PRESIDENT DEPARTEMENTAL

Que cette nouvelle année soit porteuse de paix, de santé, de travail, de progrès, de bonheur et surtout de résultats flatteurs, tels sont les vœux sincères que je formule pour vous, votre famille et vos amis.

Malheureusement, je me dois de commencer mon propos par de tristes rappels, ceux de la cruelle disparition de deux serveurs de la Pétanque, les très regrettés Marcel PONS et Elie BORNE.

Le Président que vous avez bien voulu réélire se plaît à féliciter très chaleureusement, nos champions pour leurs brillantes performances.

Souignons avec grand plaisir l'excellent comportement des représentants du Comité Départemental du Lot aux Championnats de Ligue Midi-Pyrénées, qui se sont déroulés les 19 et 20 Juin à MONTAUBAN, célèbre par son Musée INGRES.

Le LOT Champion de LIGUE :

Nos vifs et sincères compliments iront à la valeureuse triplette de la Pétanque Figeacoise composée de Maxime ALBUS, Vincent FALTREP et Cédric MOLINA.

Ils sont devenus avec classe, dextérité, application et maîtrise, Champions de Ligue Midi-Pyrénées 1993 en catégorie MINIMES.

Un grand bravo est à adresser à la triplette Minimes de IACHAPELLE-AUZAC, composée de Alexandre, Mickael LAFLEUR et David BELLONIE, les protégés de la dynamique Madame CUISSARD se sont inclinés en Demi-Finale devant leurs amis de la Pétanque Figeacoise, qui ont ensuite remporté le titre. La pétanque figeacoise peut aussi s'enorgueillir de la belle prestation de leur doublette mixte CUROT - DESTRUDEL qui accédèrent aux 1/2 finale de la 7ème Coupe Mixte Midi-Pyrénées en terre gersoise à Puycesquier.

Il est à noter dans la catégorie SENIORS Masculins le très bon parcours de la triplette de notre Vice-Président Départemental Guy PLAZE et de ses chevronnés et inséparables coéquipiers, le redouté "Duo" MAS - MOULENE, joueurs très connus dans notre "Terre des Merveilles". Ils n'échouèrent lors de ces championnats que d'un point en Demi-Finale, face à l'équipe SAMARA - PIZZOLATO - BAUER qui devint ensuite Championne de Ligue.

B-B frôle le Sacre :

Quand la beauté du geste, le charme, le calme, le talent et l'adresse s'unissent, le résultat est des plus prometteurs. Nos B-B Lotois, je veux parler de la pétillante Nadine BROUËL et de la "Star" Thierry BARRY. En accédant aux Demi-Finales du 1er Championnat de France MIXTE Doublettes les 10 et 11 Juillet à SARREGUEMINES, notre Département inscrit son nom sur les tablettes prestigieuses de notre Fédération. Je suis persuadé que notre doublette reine prendra véritablement conscience de sa valeur et qu'elle peut rivaliser avec les meilleurs.

Le valeureux Trésorier Général de notre CD, l'intépide Président de l'ASPTT CAHORS, l'infatigable Louis LAMOULINERIE peut être heureux et fier de leur magnifique exploit auquel il faut ajouter celui de la triplète RICHEYROLES - LOUBE-JAC - SIMONETTO qui s'inclinèrent en 1/2 finale des Championnats Midi-Pyrénées Vétérans à la Tour du Vieux.

Georges LAFAURIE, Médaillé d'ARGENT de la
JEUNESSE et des SPORTS :

Le Président de la Pétanque de SAINT-GEORGES CAHORS, la si bien nommée que l'on ne présente plus, vient le Samedi 5 juin 1993 à MARTEL de se voir décerner et remettre des mains de Monsieur Henri SOUBRANE, Directeur Départemental de la Jeunesse et des Sports, la Médaille d'Argent de ce Ministère.

Cette importante distinction récompense l'un des fondateurs de notre CD, des plus aimés et des plus compétents. Un homme d'exception au caractère toujours égal ; Président d'Honneur de notre CD, Arbitre International il a su par des mots choisis et émouvants retracer avec brio et classe, les trente années passées au service de notre Comité. Devant tous les médaillés lotois de la Jeunesse et des Sports, en présence de Mrs REQUIER Conseiller Général, Maire de MARTEL, WALCK Président du Comité Départemental Olympique et Sportif Lotois, il a eu l'intelligence de coeur de dédier cette belle récompense à sa charmante épouse qu'il associa ainsi que nous tous à ce grand honneur et à leur bonheur partagé.

La Pétanque Lotoise n'aurait vécu que des moments émouvants et heureux s'il n'y avait eu, triste réalité, vos deux décès si cher Marcel PONS, si cher Elie BORNE, que je réunis dans la même affectueuse amitié.

Jean-Jacques THAMIER
Vice-Président de la Ligue Midi-Pyrénées.
Médaillé de la Jeunesse et des Sports.

OBUT®
PREMIER EN PETANQUE

**JOUER LA SECURITE AVEC
L'INCONTESTABLE N° 1 MONDIAL**

A la mémoire de Marcel PONS et Elie BORNE

Que je réunis dans la même affectueuse amitié

Fallait-il que tu nous quittes, si dynamique à 68 ans !

Comment parler de toi, mon si cher Marcel ? Pour mieux garder ton souvenir, pour ne rien oublier de ce que tu m'as appris, pour ne rien perdre du privilège de t'avoir connu, pour cette pudeur dont tant de gens manquent et que tu m'as toujours appris à respecter. Comment parler de toi ? Sans ta permission ? Comment vais-je faire ? Comment te manifester le sentiment de reconnaissance qui m'attache à toi ?

Tes nombreuses relations dans le monde de la Pétanque, du Rugby, t'ont donné de vrais amis, qui parlent toujours de toi. Pour prétendre te connaître, il faudrait tout dire de toi, il faudrait tout comprendre. Mon si cher Marcel, puis-je te livrer ce que mon coeur meurtri doucement prononce...

Homme de qualité doté d'un éternel sourire, d'une gentillesse naturelle tu as été un grand Président pour la pétanque Saint-Céréenne, qui comme nous te pleure... Par ton désintéressement, ton dévouement exemplaire, tu as été le protecteur, la pièce maîtresse de tous les pétanqueurs du Secteur NORD. Ils ont perdu leur guide, l'homme de bon conseil, un véritable "Père". Arbitre de Ligue écouté et respecté, tu étais un homme de justice, de courage, un homme de coeur.

Je n'oublie pas que tu avais obtenu la Médaille d'OR de notre Fédération dans le Département de l'OISE où tu avais laissé de très bons souvenirs.

Tu as eu la rare intelligence d'avoir su présenter et faire élire ton successeur en la personne de notre nouveau Vice-Président du Comité Guy PLAZE, qui devient par la même le responsable du Secteur NORD. Nous sommes persuadés que "l'élève" suivra le chemin tracé par le "Maître".

A tes enfants, excellents pétanqueurs, tes chers petits enfants, toute ta famille, nous présentons nos condoléances les plus sincères, les plus affectueuses, toi mon si cher Marcel dont le souvenir restera toujours en nos mémoires.

A notre cher Elie :

Ton cercueil était porté par quatre de tes meilleurs amis de la Pétanque Gourdonnaise, Messieurs BERGOUIGNOUX, CLER, IRAGNE, SOULACROUP. L'église, où j'avais pris place debout à côté de ton ami Alain GODARD très ému, n'était pas assez grande pour accueillir dans ce silence religieux toutes les personnes du Département et d'ailleurs, venues te rendre un dernier hommage.

Toi, si cher Elie, tu n'étais que force tranquille, l'ami de bons et loyaux conseils, mais surtout le Père admirable, et bien sûr, le pétanqueur aimé et respecté.

Je n'oublie pas que tu as été élu aisément cette année, membre du Comité Départemental du Lot. Tu n'as jamais apprécié les diviseurs et tu as courageusement su prendre parti. Tu as été l'un des indispensables artisans de ma nette victoire. Aux deux réunions du CD où tu assistas, tes interventions furent sobres, claires, sans arrières pensées. Tu étais unitaire, tolérant, mais ferme. Tu savais élever le débat pour grandir notre chère Pétanque...

Elie, tu étais la clef de voûte de la Pétanque Gourdonnaise, un Président jouissant d'une autorité naturelle, un Président écouté et surtout aimé de tous.

Tu as gagné de nombreux concours que tu me pardonneras de ne point citer. Joueur d'une grande correction, d'une grande courtoisie, tu savais parfois à merveille manier l'humour, qui s'alliait si bien à ton caractère...

Tu faisais partie des "valeurs sûres" de la Pétanque Lotoise, de l'élite. Tu as été dans différentes catégories, plusieurs fois Champion du LOT. Tes tirs étaient redoutés. Tu as défendu avec beaucoup d'application et de panache nos couleurs départementales aux multiples Championnats de France.

Nous, avec tes vrais amis, te surnommions affectueusement "DOUDOU", peut-être parce que nous avions décelé et découvert en toi un caractère toujours égal, une douceur incomparable. Cette douceur, mieux cette tendresse, cette attention de tous les instants, ton grand amour, tu les donnais à ton inséparable fils Franck, à ta fille, à ton intelligente et si charmante épouse Evelyne. Tu étais leur véritable porteur de bonheur.

Mon si cher Elie, tu étais dans la vie une personne discrète, pleine de tact, tu étais un homme de coeur. Tu jouissais d'une très grande popularité dans cette BOURIANE, qui t'a tout de suite adopté et considéré comme l'un de ses fils.

Aussi puissent ces quelques lignes, soulager l'immense peine de tous les tiens. Qu'ils soient persuadés que cette cruelle perte ne fait que décupler la haute estime et la sincère amitié que nous leurs portons, pour rester fidèle à ton souvenir.

Jean-Jacques THAMIER.

**COMPOSITION DU BUREAU
ET DES COMMISSIONS
DU COMITE DEPARTEMENTAL
DE PETANQUE DU LOT**

Président d'Honneur: LAFURIE Georges
Président : THAMIER Jean-Jacques
 Président délégué : LLORCA Raymond
 Vice-Présidents : PLAZE Guy, RAYNAL Guy,
 PRAT Bernard, SORRENTINO
 Joseph.
 Secrétaire Général : LACOSTE Jacques
 Adjoint : PARRIEL Jacques
 Trésorier Général : LAMOULINERIE Louis
 Trésorier : MEJEAN Jacques

Chefs de Secteurs :

CAHORS : RAYNAL Guy
 SUD : DESSEAUX Bernard
 LA VALLEE : CAVANIE Georges
 FIGEAC : PRAT Bernard
 NORD : PLAZE Guy
 GOURDON : LAVERGNE André

Commission de Discipline :

Président : SORRENTINO J.
 Vice-Président : REGULIER J.
 Membres..... : R. LAVAUD, G. LAFURIE, SAGE J.J.
 COURDESSÉS J., ARRIVault P.,
 FRANCOUAL L.
 + le Chef de Secteur concerné

Commission d'Arbitrage :

Président : SORRENTINO J.
 Vice-Président : J. REGULIER.
 Membres..... : ARRIVault P., DA COSTA M.,
 LAVAUD R, SAGE J.J., GIBRAT

Commission des Jeunes :

Président : R. LLORCA.
 Membres..... : MIQUEL R., PLAZE G., CUISSARD G.
 COUDERC D.,
 + le Chef de Secteur concerné

Commission des Vétérans :

Président : LAVERGNE A.
 Membres..... : BORNES R., BORNE E., DA COSTA M.

Commission Calendrier et publicité :

Président : RAUFFET F.
 Membres..... : RAYNAL G., MARTY J.-L., PLAZE G.,
 CHOCHOY G., FILHOL J.

Commission des Statuts :

Président : LACOSTE J.
Membres : G. RAYNAL, LAVERGNE A.
SAGE J.-J.

Commission des Terrains :

Présidents : Les Chefs de Secteur
Membres : MATA D., LAVAUD R., RAUFFET F.

Commission déplacements Championnats :

Président : LAMOULINERIE L. *LLORCA MARTHA*
Membres : FILHOL J., ~~BORNE E.~~ *LAVAU Regulier*

Commission Féminine et Habillement :

Présidentes : DA COSTA M., CUISSARD G.
Membres : FILHOL J., LAVERGNE A., PRAT B.,
MIQUEL R.

Commission des Mutations et litiges :

Président : FILHOL J.
Membres : DA COSTA M., MARTY J.-L.,
LAVAU R., MEJEAN J.

MEMBRES ELUS DU COMITE DIRECTEUR DE LA LIGUE MIDI-PYRENEES

THAMIER J-Jacques (Vice Président)
LLORCA Raymond
LACOSTE Jacques

PRESIDENT COMMISSION DES STATUTS

Titulaire : THAMIER Jean-Jacques. *+ PRESIDENT*
Suppléant : LAMOULINERIE Louis.

COMMISSION DES FINANCES

Titulaire : LACOSTE Jacques
Suppléant : GAILLARD Marcel

COMMISSION DE DISCIPLINE

Titulaire : THAMIER Jean-Jacques.
Suppléant : SORRENTINO Joseph.

COMMISSION SPORTIVE

Titulaire : LLORCA Raymond.
Suppléante : DA COSTA Madeleine.

COMMISSION DES JEUNES

Titulaire : LLORCA Raymond.

COMMISSION D'ARBITRAGE

Titulaire : REGULIER J.

COMMISSION FEMININE

Titulaire : DA COSTA Madeleine.

COMMISSION DES VETERANS

Titulaire : BORNES Roger.

LES MEMBRES DU COMITE DEPARTEMENTAL

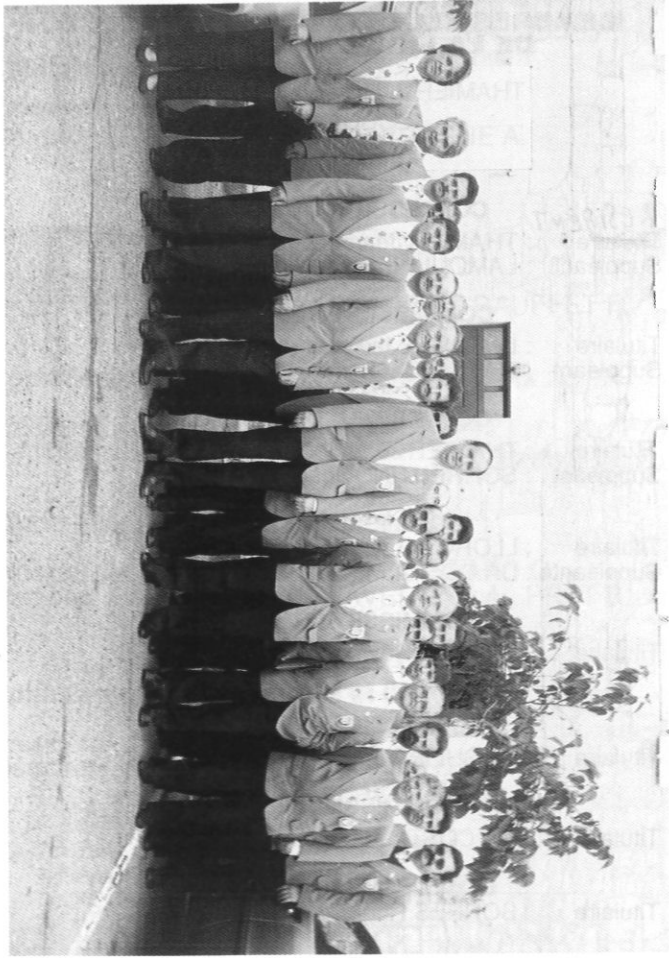

LES ELUS A LA LIGUE : LLORCA R., BORNES R., REGULIER J.,
THAMIER J.J., DA COSTA M., LACOSTE J.



ALBUS M., FALTREP V., MOLINA C. au Championnat de France
de Pétanque à Vichy - Bellerive / Allier

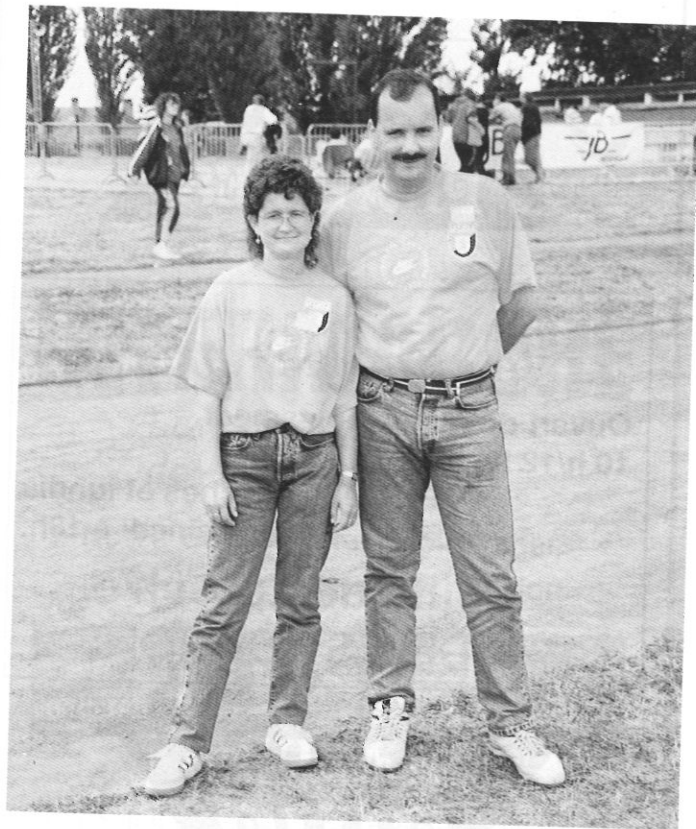

1/2 Finalistes du Championnat de France Mixte
Thierry BARRY - Nadine BROUËL

**CHIC
PRADINES**

le choc des prix

Ouvert du mardi au samedi
10 h/12 h - 15 h/19 h

Fermé dimanches et lundis
Fermé samedi à 18h.

Route de Luzech
PRADINES - CAHORS

**PRADINES
CHIC**



INTERMARCHÉ

*Les Mousquetaires
de la distribution*

Notre défi être les moins chers
avec l'argus de la distribution

LAVAGE
AUTOMATIQUE
VOITURES

P



**BRICO-
LAGE**

Chemin des Gaulies
PRAYSSAC
Tél.65.22.49.49

21 rue du Dr ROUMAT
PUY L'EVEQUE
Tél.65.21.38.07

Fédération
Française
de Pétanque
et Jeu
Provençal

**SUR
VOTRE
MINITEL**



**3615
FFPJP**

vous obtiendrez

- ECHOS-INFOS
- CALENDRIER DES CONCOURS NATIONAUX
- CALENDRIER DES CHAMPIONNATS
- TOUS LES RESULTATS HEBDOMADAIRES
- MESSAGERIE, etc.

PETAN QUERCY

Le magazine du C.D.

Demandez-le

CALENDRIER OFFICIEL

ABREVIATIONS

IT : Interdépartemental Triplettes
ID : Interdépartemental Doublettes
DD : Départemental Doublettes
DT : Départemental Triplettes
ITT : Interdépartemental Tête à Tête
DTT : Départemental Tête à Tête
Fém : Féminin
Mte : Mixte
2eCat : 2ème catégorie

MARS

Dim 6	IT	MONTCUQ	(MORATALA)
Dim 13	IT	Les Marronniers CAHORS	(BACRO)
Dim 20	IT	Challenge HUGON	
		ST PAUL DE LOUBRESSAC	(GUIGNET)
	IT	Coupe Gaubert - TRESPoux	(SAGE)
Sam 26	IT	PETANQUE FIGEACOISE	(GAUBERT)
Dim 27	IT	CASTELNAU MONTRATIER	(RODOLOSSE)
	IT	LABASTIDE-MARNHAC	(SAGE)
	IT	ESPEDEILLAC	(ROUGEYROLLES)

AVRIL

Sam 2	ID	ST GERMAIN	(DA COSTA)
	IT	MAYRINHAC LENTOUR	(PLAZE)
	IT	DURAVEL	(REGULIER)
	IT	Boule d'Or FIGEAC	(LECROQ)
Dim 3	IT	FLAUGNAC	(RODOLOSSE)
	IT	CASTELFRANC	(BONS)
	IT	MARCILHAC/CELE	(LARNAUDIE)
Lun 4	ID	LIMOGNE	(GIBRAT)
	IT	FRAYSSINET LE GELAT	(BONS)
	ID	CRESSENSAC	(LAVAL)

Club de Mériçou

Piscines été/hiver - Squash
Restaurant - Banquets - Séminaires
OUVERT TOUTE L'ANNÉE

Tél. 65.27.50.50

- RN 20 LANZAC 46200 SOUILLAC -

ALBA J.M.

CHASSE - PECHE
COUTELLERIE

83 boulevard Gambetta
46000 CAHORS
Tél. : 65.35.03.35

- 4 IT **Challenge Pellerin Pétanque Figeacoise**
+ ID Féminin (COUDERC)
- Sam 9 IT LACHAPELLE/AUZAC (LAVAL)
IT TOUR DE FAURE (BESSEDE)
IT ALBAS (REGULIER)
ID VAYRAC (PLAZE)
IT FONTS (VIGNALS)
- Dim 10 ID CAHORS Sport Pétanque Mixte (SAGE)
IT UZECH LES OULES (DA COSTA)
DT Challenge Nord MAYRINHAC/L.
+ Jeunes (PLAZE)
ST MATRE - Challenge des
Présidents Secteur Vallée (BONS)
- Sam 16 IT CAJARC (LECROQ)
IT MARTEL (?)
IT Challenge Contou - Coupe Gernolles
CAHORS Sport Pétanque (RICHEYROLES)
- Dim 17 DT Secteur CAHORS : VERS (SAGE)
Secteur SUD : MONTCUQ (GIBRAT)
Secteur VALLEE : ALBAS (BONS)
Secteur FIGEAC : BAGNAC (LECROQ)
Secteur NORD : BIARS/CERE (PLAZE)
Secteur GOURDON : GOURDON (LAVAUD)
- + Concours officiels l'après midi.
- Sam 23 IT Challenge Espagnat GOURDON (GIRARD)
ID "Les Escales" PRADINES (RICHEYROLES)
ID ESPEDAILLAC (LARNAUDIE)
- Dim 24 DD Secteur CAHORS : BEGOUX (SAGE)
Secteur SUD : LALBENQUE (GIBRAT)
Secteur VALLEE : PRAYSSAC (BONS)
Secteur FIGEAC : CAJARC (SORRENTINO)
Secteur NORD : GRAMAT (?)
Secteur GOURDON : GINOULLAC (GIRARD)
- + Concours officiels l'après midi
- Sam 30 IT Challenge THEIL ASPTT CAHORS
+ Jeunes (SAGE)
ID BAGNAC (VERDIER)
IT SAUX (REGULIER)
ID ST SOZY (LAVAL)

*Hôtel Restaurant**

CAYRE et FILS

"Aux Poissons Frais"
Grande table des desserts
Dimanche et Fêtes

CUISINE SOIGNÉE - Toutes les spécialités du Périgord

- ROUFFILLAC 24370 CARLUX -
Tél. 53.29.70.24

CARROSSERIE GONZALEZ G.

TOLERIE - PEINTURE

Route de la Beyne
46000 CAHORS
Tél. 65 35 55 38

MAI

Dim	1	DT Championnat Corporatif MONTCUQ DD Championnat du Lot Féminin	
		IT ARCAMBAL	(BESSEDE)
		IT GOUJOUNAC	(BONS)
		ID AYNAC	(BRUGERE)
Lun	2	ID Pétanque FIGEACOISE	(GAUBERT)
Ven	6	ID LABASTIDE MARNHAC	
		Nocturne Mixte (1 H + 1 F)	(PRADIE)
Sam	7	ID 2ème Cat. LALBENQUE	(LAVERGNE)
		CONCORES - Champ.	
		Secteur Gourdon Jeunes	(DA COSTA)
		ID ALBAS - Grand Prix de la Vallée	(REGULIER
		Challenge C. MUNOZ	et CAVANIE)
		ID CAPDENAC LE HAUT	(LECROQ)
Dim	8	DT CAHORS Soupirs - Challenge Résistance +DD Qualificatif Ligue (Féminin)	
		+IT l'après-midi	(PRADIE)
Jeu	12	DD GRAMAT - Mixte Ch. LOT (1H+1F)	
		IT SALVIAC	
		IT 2ème Cat. CASTELNAU-MONTRATIER	
		Challenge VAYSSE	(MORATALA)
		IT PRAYSSAC - Challenge Cluzeaud - Calzadilla	(CAVANIE-BONS)
		ID PLANIOLES	(COUDERC)
Sam	14	ID Challenge LERY - St SOZY	(LAVAL)
		ID 2ème Cat. FONTANES	(GUIGNET)
		IT LUZECH - Challenge Delsol - Lacombe	(REGULIER)
		IT MARCILHAC	(VIGNALS)
Dim	15	DT BIARS/CERE - Ch. LOT Toutes Catégories	
		ID 2ème Cat. - L'HOSPITALET	(RODOLOSSE)
Jeu	19	ID "Les Marronniers" CAHORS	
		Retraités - Vétérans	
Sam	21	ID PAYRAC	(LAVAL)
		ID SARRAZAC	
		ID VIRE	(CAVANIE)
		IT PONT-DE-TOIRAC	(GAUBERT)
		ID TRESPoux "Le Bournaguet"	

FIGEAC

13^e NATIONAL PETANQUE

QUALIFICATIF
POUR LE MASTERS

J
U
I
N
1
9
9
4

SAMEDI 4

et

DIMANCHE 5

**TRIPLETES
10 000 F**

**DOUBLETES
4 000 F**

Dim 22	DD CONCORES - Ch. LOT Séniors	
	Ch. LOT Jeunes	
Lun 23	ID LABASTIDE-MURAT	(VERDIER)
	IT LAVAL de CERE	(PLAZE)
	IT MAUROUX	(BONS)
	ID BAGNAC	(LECROQ)
	ID UZECH les OULES	(DA COSTA)
Sam 28	ID Grand Prix Ville de Cahors ASPTT	
	+ ID Féminin	(BACRO)
	ITT GINOUEILLAC	(LAFLAQUIERE)
	ID ST CERE	(ARRIVault)
	ITT LIVERNON	(LARNAUDIE)
	IT GREZELS "Guinguette"	(CAVANIE)
Dim 29	DTT PUY L'EVEQUE - Ch. LOT	
	Toutes Catégories	
	ID GREALOU	(LECROQ)

JUIN

Sam 4	IT National FIGEAC	(SORRENTINO -
	+ ID Féminin	ROUGEYROLLES)
	IT CRESSENSAC	(LAVAL)
	ID CASTELFRANC Chal. Mocafigo	(BONS)
	IT BEGOUX - CAHORS	(SCAGGIARI)
Dim 5	ID National FIGEAC	(SORRENTINO -
	+ ID Féminin	ROUGEYROLLES)
	IT VAYRAC	(BRUGERE)
	IT MONTCABRIER	(CAVANIE)
	ID MERCUES	(BESSEDE)
	IT LASCABANES	(MORATALA)
Mer 8	ID CAHORS Sport Pétañque Retraités - Vétérans	
	DTT Jeunes	
Sam 11	ID St Cirice - CAHORS	(LAMOULINERIE)
	DT LABASTIDE MARNHAC	
	Journée des Jeunes	
	ID GINOUEILLAC	(LAFLAQUIERE)
	ID LUZECH	(BONS)
	ID 2 ^e me Gat. LIVERNON	(VIGNALS)
	ID LEYME	(ARRIVault)
Dim 12	IT TRESPoux - Challenge Combarieu	(SAGE)

RESTAURANT LE RELAIS DE BEGOUX

BANQUET - MARIAGE



Mr LAVAL

Tél : 65 22 13 63

Route de Villefranche
BEGOUX
46000 CAHORS

	12	ID LACHAPELLE AUZAC (LAVAL)
		ID LARAMIERE (GIBRAT)
		IT DOUELLE (BONS)
		ID St CERE (ARRIVAULT)
		IT REYREVIGNES (ROUGEYROLLES)
Lun	13	ID UZECH LES OULES (DA COSTA)
Ven	17	ID "Les Escalles " PRADINES Retraités - Vétérans (BORDERIE)
Sam	18	ID CONCORES (DA COSTA)
		ID LAVAL DE CERE
		ID SAUX (REGULIER)
		ID Pétañque FIGEACOISE (GAUBERT)
		ID LABASTIDE MARNHAC (BESSEDE)
Dim	19	IT Grand Prix Ville de GRAMAT (ARRIVAULT)
		IT SERIGNAC (CAVANIE)
		IT 2ème Cat. FOURMAGNAC (GAUBERT)
Lun	20	IT CONCORES (DA COSTA)
Jeu	23	ID ASPTT CAHORS Retraités - Vétérans (LAMOULINERIE)
Sam	25	ID CAHORS Sport Pétañq. Inter-région.(SAGE)
		ID GOURDON (GIRARD)
		ID 2ème ALBAS Comité des Fêtes (REGULIER)
		ID BIARS/CERE - Jeunes)
		ID PRUDHOMAT Nocturne (PLAZE)
Dim	26	IT BAGNAC - Chall. Bedou (LECROQ)
		IT PUY L'EVEQUE (CAVANIE)
		DT Journée du secteur de Cahors
Jeu	30	ID LABASTIDE-MARNHAC Retraités - Vétérans

JUILLET

Ven	1	ID Nocturne Pét. Figeacoise (COUDERC)
		ID Nocturne ASPTT CAHORS (ROLES)
Sam	2	IT PAYRAC (LAVAL)
		ID TRESPOUX "Merle" (INERIE)
		IT AUTOIRE
		DD Secteur Vallée ALBAS Mixte (1H+1F) (BONS)
Dim	3	IT GOURDON - Challenge Borne (GIRARD)
		ID St CYPRIEN - Challenge J.L. Delprat (MORATALA)



CAISSE D'ÉPARGNE

DE MIDI - PYRENEES

DIRECTION DU LOT

22 agences
à votre disposition
dans le Lot

Pour tout renseignement

65.35.84.20

	3	ID VAYRAC (PLAZE)
		ID 2ème Cat. MARCILHAC (VIGNALS)
Lun	4	ID CONCORES (DA COSTA)
Jeu	7	DT CAHORS - Ch. LOT Vétérans
	7	IT FIGEAC - Mixte Nocturne (2H+1F)
Ven	8	Boule d'Or
		ID GRAMAT Nocturne
Sam	9	ID St CHAMARAND (DA COSTA)
		ID BIARS/CERE - Semi nocturne 18h. (PLAZE - BRUGERE)
		DTT FRAYSSINET LE GELAT
		Champ. Secteur Vallée (BONS)
Dim	10	IT VERS (RICHEYROLES)
		IT SAUZET (BONS)
		ID St GERMAIN (DA COSTA)
		IT LAVAL DE CERE
		ID 2ème Cat. LACAPELLE MARIVAL (VIGNALS)
Jeu	14	IT LABASTIDE MURAT (VERDIE)
		IT LIMOGNE (GIBRAT)
		ID CASTELFRANC (REGULIER)
		ID REYREVIGNES (ROUGEYROLLES)
Ven	15	ID MONTFAUCON Nocturne (VERDIE)
Sam	16	ID LEYME (ARRIVAULT)
		IT CASTELNAU/MONT Mixte Nocturne (2H+1F) (MONTFERRAND)
		ID LALBENQUE "Le Mercadiol" (GUIGNET)
Dim	17	ID SOUILLAC - Inter régional (DA COSTA)
		DT Chall. Barrière - Guilhou
		ST VINCENT RIVE D'OLT (REGULIER)
		IT St SOZY (LAVAL)
		IT PERN (RODOLOSSE)
		ID CAVAGNAC
Lun	18	IT PRUDHOMAT (PLAZE)
Mer	20	
Jeu	21	ID Nocturne - Pét. Figeacoise (COUDERC)
Ven	22	ID Nocturne - Chall. Fabien BOURGADE
		ST GERMAIN DU BEL AIR (DA COSTA)
		IT ESPEDAILLAC Mte Noct. 2H+1F (LASCOUT)
Sam	23	ID SARRAZAC
		ID TRESPOUX
Dim	24	IT PUYBRUN

CASTELNAU

parking du château



restaurant

Les Remparts

GRILL

SNACK - BAR

GLACIER

Terrasse panoramique - aire de jeux

46130 PRUDHOMAT

tél : 65 38 52 88

Au Rendez-vous des pétanqueurs

	24	IT	CAILLAC	(BONS)
		IT	GINOUILAC Chall. La Raspaille	(DA COSTA)
		ID	ASSIER	(LASCOUT)
Ven	29	ID	LEYME Nocturne	(ARRIVAULT)
Sam	30	IT	BIARS/CERE Chall. B. Jouglar	(SAGE)
		IT	SOUILLAC	(LAVAL)
		IT	L'HOSPITALET	(RODOSSE)
		ID	BELAYE	(REGULIER)
Dim	31	ID	BIARS/CERE - Inter régional	(SAGE)

AOUT

Lun	1er	ID	PESCADOIRES - Chall. Perié	(REGULIER)
		IT	REYREVIGNES	(ROUGEYROLLES)
Jeu	4	IT	VIRE	(CAVANIE)
Ven	5	ID	FOURMAGNAC Nocturne	(COUDERC)
		IT	ASPTT CAHORS Mte Noct.2H+1F	(BACRO)
Sam	6	ID	VAYRAC	
		IT	LHERM	(BONS)
		ID	TRESPoux "Lacapelle"	(BESSEDE)
		ID	FONS	(VIGNALS)
Dim	7	IT	St CERE Challenge Marcel PONS	
			Inter régional	(BRUGERE)
Lun	8	IT	PEYRILLES - Chall. Hermet	(FRANCOUAL)
		ID	PUY L'EVEQUE Challenge Arrighi-Labarthe	
				(CAVANIE - BONS)
Mer	10	ID	DURAVEL	(BONS)
			Pét. FIGEACOISE Vétérans	
Ven	12	ID	BIARS Nocturne	
Sam	13	ID	SOUSCEYRAC	
		ID	LIMOGNE	(GIBRAT)
Dim	14	IT	Les Escalles PRADINES	(BORDERIE)
		ID	SALVIAC	
Lun	15	ID	SAUX	(BONS)
		IT	CONCORES	(DA COSTA)
		ID	LAVAL/CERE	(BRUGERE)
Jeu	18	ID	CONCORES - Challenge Vielcastel	
			Nocturne	(DA COSTA)
Ven	19	ID	Nocturne GRAMAT	
		ID	Mte Nocturne Pét. Figeac1H+1F	(GAUBERT)

TRANSPORTS MONFERRAND

Frigorifique

●
Europe - Maroc

●
**Transports
déchets ménagers**

**Fontenilles bas
46170 CASTELNAU MONTRATIER**

TÉL. : 65.21.92.53

Sam 20	IT AUTOIRE	(ARRIVAULT)
	ID CALVIGNAC Comité des Fêtes	
Dim 21	ID CAZILLAC	
	ID TOUR DE FAURE	(LAMOULINERIE)
	ID LALBENQUE	(LAVERGNE)
Lun 22	ID MONTCUQ	(MORATALA)
Mar 23	ID MARTEL	(PLAZE)
Ven 26	IT Nocturne LEYME	(BRUGERE)
Sam 27	DD 2ème Cat. VERS	(BORDERIE)
Dim 28	ID 2ème Cat. ARCAMBAL	(BESSEDE)
	ID ST MICHEL-LOUBEJOU	
	ID FRAYSSINET LE GELAT	(CAVANIE)
	IT CAMBURAT	(GAUBERT)
Lun 29	IT ST GERMAIN DU BEL AIR	(DA COSTA)
Mer 31	IT GREZELS	(BONS)

SEPTEMBRE

Sam 3	ID MERCUES	(BACRO)
Dim 4	IT 2ème Cat. LACAPELLE MARIVAL	(VIGNALS)
	ID TOUR DE FAURE	(SAGE)
	ID UZECH LES OULES	(DA COSTA)
	ID CASTELNAU MONTRATIER	(RODOLOSSE)
Lun 5	ID GINOUILAC	(DA COSTA)
Sam 10	DT Secteur GOURDON	(GIRARD)
	IT Mixte BIARS	(PLAZE)
	+ID Jeunes	(BRUGERE)
	IT St MATRE	(BONS)
	ID "Les Escales" PRADINES	(PRADIE)
Dim 11	ID CAHORS Sport Pétanque	
	Challenge CALMET-VAYSSE	(SAGE)
	ID ESPEDAILLAC	(LARNAUDIE)
Sam 17	ID ASPTT CAHORS	
	Challenge PLANARD	(RICHEYROLES)
	ID Boule d'Or FIGEAC	(LASCOUT)
Dim 18	IT CAHORS Les Marronniers	(BESSEDE)
	ID 2ème Cat. CAJARC	(LECROQ)
Lun 19	ID ST DENIS CATUS	(FRANCOUAL)
Sam 24	ID BEGOUX CAHORS	(SCAGGIARI)
	ID CAPDENAC LE HAUT	(VERDIER)

**AMBULANCE AGRÉÉE - V. S. L.
TAXI**

S.A.R.L. DESTREL

69 Av. de Toulouse 46200 SOUILLAC
Tél. 65.37.80.31



"LE BELLEVUE"

**HOTEL - RESTAURANT
PENSION DE FAMILLE**

46260 LIMOGNE EN QUERCY
Tél. 65 24 31 49

Dim 25 DTH Chall. Souvenir
Boulodrome CAHORS (SAGE)
ID BAGNAC (VERDIER)
Lun 26 ID St CHAMARAND (DA COSTA)

OCTOBRE

Sam 1 ID Cabessut - Boulodrome CAHORS (PRADIE)
IT St SIMON (ROUGEYROLLES)
Dim 2 ID CAHORS Les Marronniers (BESSEDE)
DT Secteur FIGEAC - CAPDENAC LE HAUT
Challenge du Fair-Play (VERDIER)
Dim 9 IT 2ème Cat. BEAUREGARD (GIBRAT)

NOVEMBRE

Ven 11 ID LABASTIDE MARNHAC (RICHEYROLES)
ID 2ème Cat. CASTELNAU MONTRATIER
(RODOLOSSE)
Sam 13 IT Trophée de l'Amitié
ASPTT CAHORS (BESSEDE)

DECEMBRE

Sam 3 IT GOURDON COUPE DE NOEL (GIRARD)
Sam 10 IT FIGEAC COUPE DE NOEL (sous réserve)
Dim 11 ID FIGEAC COUPE DE NOEL (SORRENTINO -
ROUGEYROLLES)

Bon

**ÉLECTRICITÉ GÉNÉRALE
CHAUFFAGE ÉLECTRIQUE**

Jean-Luc MARTY

Grand Rue de la Ville
46140 LUZECH
Tél. : 65 30 71 58



Bon

BAR - TABAC - BRASSERIE

LE BRAZZA
FLOQUET ET FILS

Siège ASPTT CAHORS Pétanque

40 bis, Bd Gambetta 46000 CAHORS
Tél. 65 35 03 04

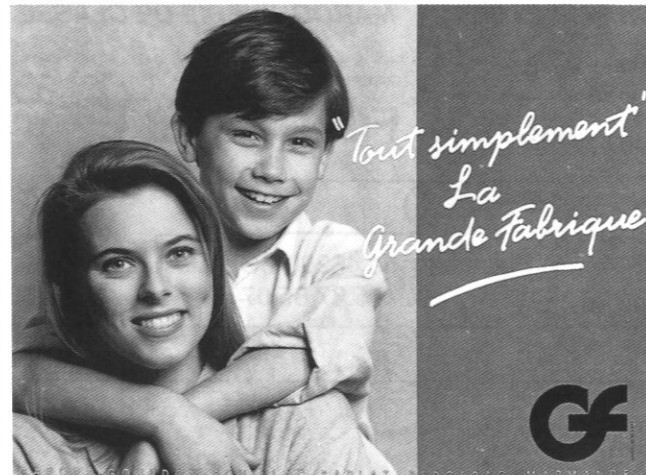

14 Boulevard GAMBETTA
CAHORS
Téléphone : 65 35 46 52

LA MAISON DU CUIR

CHAPELLERIE MAROQUINERIE DE CLASSE

Mme J. FONTANILLE

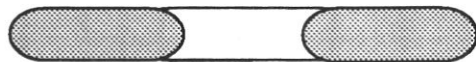

Place Laborie 46200 SOUILLAC
Tél. 65.37.85.07



RESTAURANT
LA SOUPIERE

CAHORS

Rond Point de Regourd

TEL : 65.30.00.00

FAX : 65.22.56.19

*Tireurs ...
... Pointeurs ...
... nous vous offrons
votre carreau d'As !*

L'apéritif et le Café
OFFERT à tous
vos repas sur
présentation de ce
calendrier départemental*

* kir maison

*La Gazette
du Pétanqueur*



Pour recevoir votre journal, adhérez à l'Association Pétanque et Jeu Provençal, en adressant sur papier libre :

NOM, PRENOM
ADRESSE
TELEPHONE
DATE DE NAISSANCE
CLUB

*Le seul journal national de
Pétanque et Jeu Provençal*

*ainsi qu'un chèque
de F 160,00, pour un an
à l'adresse suivante :*

A.P.J.P. Mme Martine DELENCLOS
23, chemin de la Tortière
74800 ST PIERRE EN FAUCIGNY

Tél. 50 03 87 97

VOTRE CADEAU :

tous les anciens numéros de la Gazette, encore disponibles.

Récompenses SAISON 1993

Diplômes d'HONNEUR

1	BORDERE Guy	Montfaucon
2	BROCHOT Roger	Castelfranc
3	BERGOUIGNOUX C.P.	Ginouillac
4	DALBY Washington	St Georges Cahors
5	DEMEAUX Jean-Claude	St-Cyprien
6	DELTEIL Jean-Claude	Payrac
7	DELPECH Jacques	Pétanque Figeacoise
8	DEARO Philippe	Labastide-Marnhac
9	CANNET André	Laval de Cère
10	FILHOL Gilles	Vire
11	GRAMON Roland	Begoux
12	MIQUEL Christian	Prayssac
13	MAMET Patrick	Biars sur Cère
14	IGLESIAS Jean-Claude	ASPTT Cahors
15	VAYSSE René	St Georges Cahors
16	VIDAL Jean	Pétanque Figeacoise
17	RIERA Joaquim	Montcuq

Médailles de Bronze

1	Société BIARS sur CERE et son Président	
2	Société de LUZECH et son Président	
3	DA COSTA Mado	Pét. du Céou Concorès
4	LAPORTE Georges	Pétanque Figeacoise
5	PEZET Gabriel	Cajarc
6	VITRAC Josiane	Conti Club Cahors

Médailles d'Argent

1	Pétanque de MARNHAC et son Président	
2	BARGUES Pierre	Gramat
3	PELISSIER Fernand	Pétanque Figeacoise
4	RICHEYROLES Marcelle	Conti Club Cahors

Médailles d'OR

1	FILHOL Jean	Boule d'Or Figeac
2	LLORCA Raymond	Albas

LES MEDAILLES D'OR DU C.D. DU LOT

1960 - André LALANNE	1982 - Jacques CAMINADE
1962 - Pierre GARRIGUES	1983 - Joseph SORRENTINO
1964 - Gilbert BORREDON	1984 - Georges RICHEYROLES
1966 - Maurice LASVAUD	1985 - Raymond LAVAUD
1968 - Jean BARUTAUT	1986 - Raym. ROUGEYROLLES
1970 - Paul PELLERIN	1987 - Gilbert FERRAND
1972 - Georges THAMIE	1987 - Jean-Jacques ROUGIE
1972 - Georges LAFAURIE	1988 - Roland MONFERRAND
1973 - Emile DELTHEIL	1988 - Jacques POUGET
1973 - Lucien FRANCOUAL	1989 - Jean GAUBERT
1975 - Louis CONTOU	1990 - Louis LAMOULINIERE
1977 - Pierre THEIL	1991 - Guy RAYNAL
1978 - Georges CAVANIE	1992 - THAMIER Jean-Jacques
1979 - Hubert MAZET	BORNES Roger
1980 - Max CARRIE	1993 - FILHOL Jean
1981 - Jourdan SCHILLACI	LLORCA Raymond

1993 REGULIER

MEDAILLES ET DIPLOME DE LA JEUNESSE ET DES SPORTS

DIPLOME D'HONNEUR

1988 - GAILLARD Marcel	Labastide-Marnhac
1993 - VITRAC Josiane	Conti Club - Cahors

MEDAILLE D'ARGENT

1993 - LAFAURIE Georges	St-Georges Cahors
-------------------------	-------------------

MEDAILLES DE BRONZE

1965 - LASVAUX Maurice	Gourdon
1967 - THAMIE Georges	Saint-Georges Cahors
1968 - LAFAURIE Georges	Saint-Georges Cahors
1985 - THEIL Pierre	Labastide-Marnhac
1989 - THAMIER J.-Jacques	Conti Club Cahors

*1993 LAMOULINIERE NSPTT
1993 POUJET JOEQUIN 39 L'ALBENQUE
1993 LLORCA RAYMOND ALBAS*

Gérard ROUMIGUIERE

BOULANGERIE

*Pain de Campagne cuit dans
des fours bâtis centenaires*

Ouvert le lundi

— 8 rue des Soubirous —

CAHORS

65 22 21 51

GARAGE BATISTA Carlos

Tolerie - Peinture

Toutes Marques

Vente de Véhicules

Merle - 46000 CAHORS

Tél. 65 22 50 95

**CAHORS
DÉCOR**

**MOQUETTES PAPIERS PEINTS
PEINTURES VITRERIES**

**TOUT POUR LE
BRICOLAGE**

**OUTILLAGE - BOIS DETAIL
QUINCAILLERIE - JARDINAGE**

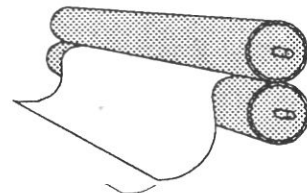

Route de Lalbenque - **46000 CAHORS**

Tél : 65 35 31 84

LISTE DES ARBITRES PAR SECTEUR

SECTEUR DE CAHORS (9 Arbitres)

BACRO Didier : Chemin du Perrier, 46000 CAHORS.

BORDERIE André : 251 rue St Etienne, 46000 Cahors.

GALAUP Gérard : La Rosière, 46000 Cahors.

LAMOULINERIE Louis : Pech d'Anjou, 46000 Cahors.

RICHEYROLES Georges : La Beyne, 46000 Cahors.

SAGE Jean-Jacques : Côte Lapoujade, Résidence Bellevue 2,
Appartement 6, 46000 Cahors.

SCAGGIARI Bruno : Vayssières, 46000 Bégoux.

*Benedo ~~FRANCOIS~~ VERG
PRADIE Les gignants pradiers*

SECTEUR SUD (5 Arbitres)

GUIGNET Michel : 46320 Lalbenque.

GIBRAT Guy : Mas de Couderc, 46260 Limogne-en-Quercy.

LAVERGNE Pierre : Gendarmerie, 46230 Lalbenque.

MORATALLA Alexandre : Lasbouygues Bagat 46800 Montcuq

RODOLOSSE Jacques : Les Tuileries, 46170 Pern.

SECTEUR DE LA VALLEE (3 Arbitres)

BONS Etienne : 46140 Albas.

CAVANIE Georges : 46220 Pescadoires.

REGULIER Jacques : 46700 Puy-l'Evêque.

SECTEUR DE FIGEAC (10 Arbitres)

COUDERC Daniel : 10 rue Ernest Faugère, 46100 FIGEAC.
FRANCOUAL Lucien : 7, avenue J.-Loubet, 46100 Figeac :
Arbitre National.

GAUBERT Jean : 15, rue Cyprien-Tillet, 46100 Figeac.

LARNAUDIE Didier : St Sulpice, 46160 Cajarc.

LASCOUT Dominique : Le pouget Espédaillac 46300 Assier.

LECROCQ Denis : Café du Nord, 46160 Cajarc.

SORRENTINO Joseph : Gendar., 46100 Figeac : Ar. Internat.

ROUGEYROLLES René : Espédaillac 46320 Assier.

VERDIE Roger : Larrive, 46270 Bagnac-sur-Célé.

VIGNALS Georges : 40 Av. du Grial 46100 Figeac.

SECTEUR DU NORD (5 Arbitres)

ARRIVault Partice : Mayrinhac-Lentour 46500 Gramat.

BRUNET Gérard : 46500 Lavergne.

BRUGERE Michel : rue L. Aragon, 46130 Biars

PLAZE Guy : rue A. Lacombe, 46130 Biars.

VIGNALS Georges : 10 rue du Grial, 46100 FIGEAC.

SECTEUR DE GOURDON (8 Arbitres)

DA COSTA Mado : 46310 Concorès.

FRANCOUAL Yves : 46310 Concorès.

GIRARD Martial : au Clos Le Roc, 46200 Souillac. Arbitre
de Ligue

LAFLAQUIERE Didier : Ginouillac, 46300 Gourdon.

LAVAUD Raymond : Cité Meynen, 46300 Gourdon.

LAVAL Bernard 46200 SOUILLAC.

MERIGUET Guy : 46310 Concorès.

VERDIER Jean-Michel : 46240 Labastide-Murat.

PALMARES 1993

SENIORS

Triplettes :

Champ. : MAS / MOULENE / PLAZE (Biars/Cère)
S/ - : LACOSTE / JALIES / DELPECH (Figeac)

Doublettes :

Champ. : ASNAR / NOUET (ASPTT Cahors)
S/ - : SAHUC / TORNEL (ASPTT Cahors)

Tête à Tête :

Champ. : AYRAL (Conti)
S/ - : LACOSTE (Figeac)

Corporatif :

Champ. : BINET / LABORIE / LION (Alimentation)
S/ - : LABROUSSE / LABROUSSE / DE JESUS (Chauffeurs)

Résistance :

Champ. : GOMEZ / BOUSQUET / ROUBERTIES (St Georges)
S/ - : COULY / GRAMOND / CAZELOU (ASPTT Cahors)

Vétérans :

Champ. : RABASSA / BEX / MAZET (Figeac)
S/ - : LAPORTE / FRANCOUAL / MOUISSET (Figeac)

Mixte :

Champ. : BROUEL / BARRY (ASPTT Cahors)
S/ - : DAYNES / ECHASO (Conti)

FEMININES

Triplettes :

Champ. : CARITEAU / PORTERO / LEMONNIER (Toirac)
S/ - : BORDES / BERBEL / SOULIE (ASPTT Cahors)

Doublettes :

Champ. : BASSET / ROBERT (Albas)
S/ - : SALANIE / CUNIAC (ASPTT Cahors)

Tête à Tête :

Champ. : BROUEL (ASPTT Cahors)
S/ - : DELRIEU (ASPTT Cahors)

Résistance :

Champ. : DELRIEU / BROUEL (ASPTT Cahors)
S/ - : VITRAC / SALESSES (Conti)

JUNIORS

Triplettes :

Champ. : ENJALBERT / RUAMPS / GRAMOND (ASPTT)
S/ - : JALIES / FAGES / SOULIE (Figeac)

Doublettes :

Champ. : LAFLEUR / BELLONIE (Lachapelle/Auzac)
S/ - : PRATS / SORRENTINO (Cajarc)

Tête à Tête :

Champ. : SOULIE (Figeac)
S/ - : LAFLEUR (Lachapelle Auzac)

CADETS

Triplettes :

Champ. : COUDERC / TANIE / SAHUC (Figeac)
S/ - : BELLONIE / BELLONIE / JACK (Lachap. Auz)

Doublettes :

Champ. : DOS SANTOS / LLOPIS (Albas)
S/ - : ROSI / GONCALVEZ (ASPTT Cahors)

Tête à Tête :

Champ. : TANIE (Figeac)
S/ - : BELLONIE (Lachapelle Auzac)

MINIMES

Triplettes :

Champ. : LAFLEUR / LAFLEUR / BELLONIE (Lachapelle Auzac)
S/ - : FALTREP / ALBUS / MOLINA (Figeac)

Doublettes :

Champ. : SAHUC / MONTFERRAND (Figeac)
S/ - : EVENO / LE DORTZ (Albas)

Tête à Tête :

Champ. : FALTREPT
S/ : BOUYE

(Figeac)
(Albas)

CHAMPION DE LIGUE MINIMES

FALTREP / MOLINA / ALBUS
(Figeac)

CHAMPIONNAT DE FRANCE MIXTE

1/2 Finaliste : BOUREL Nadine : BARRY Thierry
(ASPTT)



Campanile

à Cahors

Maryline et Franck MARKOWICZ
vous accueillent 7 jours sur 7 midi et soir

Buffets à volonté.

3 menus de 83 à 105 F.

Boissons, service et sourire compris

Menu enfant : 39 F

SALLE DE SEMINAIRES

MENUS ET TARIFS SPECIAUX "SPORTIFS"

Lieu dit "Regourd Sud" - Tél. 65 22 20 21 de 7h à 23h

Liste des Elus au Comité Départemental

(par ordre alphabétique)

ARRIVAUULT Patrice	Mayrinhac-Lentour	65.38.18.76
AYRAL Christophe	Calamane	65.20.05.95
BORNES Roger	Le Roc	65.37.62.68
CHOCHOY Gérard	Souillac	65.37.06.28
COUDERC Daniel	Figeac	65.34.40.08
CUISSARD Ginette	Souillac	65.37.05.84
DA COSTA Madeleine	Concorès	65.31.03.89
FILHOL Jean	Figeac	65.34.10.92
FRANCOUAL Lucien	Figeac	65.34.23.56
GAILLARD Marcel	Labastide-Marnhac	65.21.00.88
GIBRAT Guy	Limogne	65.31.54.61
LACOSTE Jacques	Puy l'Evêque	65.30.82.08
LAMOULINERIE Louis	Cahors	65.35.10.64
LAVAUD Raymond	Gourdon	65.41.06.19
LAVERGNE André	Souillac	65.37.86.65
LLORCA Raymond	Albas	HR 65.30.70.23
		HB 65.40.42.00
MARTY Jean-Luc	Luzech	65.30.71.58
MATA Daniel	St-Daunes	65.31.83.50
MEJEAN Jacques	Sauzet	65.36.96.54
MIQUEL Roger	Albas	65.20.15.65
PARRIEL Jacques	St-Laurent-Lolmie	65.22.90.96
PLAZE Guy	Biars/Cère	65.38.58.92
PRAT Bernard	Figeac	43.34 65.34.14.34
RAUFFET Francis	Lamadegleine	65.30.00.52
RAYNAL Guy	Trespoux	65.35.29.46
REGULIER Jacques	Puy-L'Evêque	65.30.83.13
SAGE Jean-Jacques	Cahors	65.30.04.55
SORRENTINO Joseph	Figeac	65.34.53.17
THAMIER Jean-Jacques	Cahors	65.35.60.01

EPREUVES OFFICIELLES 1994

Date	Lieux	Formation	Qualif.Champ
17-04	-	Eliminatoire Trip.	-
24-04	-	Eliminatoire Doubl.	-
01-05	Montcuq	Trip. Corporatif	France
01-05	Montcuq	Doubl. Féminin	France/Ligue
08-05	Cahors	Chall. Résistance	Ligue
08-05	Cahors	Qualif. Féminin	Ligue
12-05	Gramat	Doubl. Mixte	France/Ligue
15-05	Biars/Cère	Trip. Toutes Catégories	France/Ligue
22-05	Concorès	Doubl. Toutes Catégories	France
29-05	Puy-L'Evêque	T.T. Toutes Catégories	France
07-07	Cahors	Tripl. Vétérans	France/Ligue

Date	Lieux	Qualif. et Formation	Catégorie
05-06	Réquista (12)	Inter Doublette	Jeunes
11.12-06	Le Puy (43)	France Doublette	Féminin
18.19-06	Besançon (25)	France Corporatif	Séniors
18.19-06	Pamiers (09)	Ligue Triplette	T. Catégorie
25.26-06	Angoulême (17)	France Triplette	Séniors
02.03-07	St Avoird (57)	France Doublette	Séniors
02.03-07	St Avoird (57)	France Tête à Tête	Séniors
09.10-06	Epinal (88)	Trophée Doublette	Mixte
03.04-09	Montpellier (34)	France Triplette	Jeunes
03.04-09	Moissac (82)	Ligue Triplette	Vétérans
24.25-09	Dijon (21)	France Triplette	Vétérans
05.06-11	Toulouse (31)	Ligue Doublette	Mixte

**BRASSERIE
COMBUSTIBLE**

SARL LASFARGUES

Avenue de Sarlat
46200 SOUILLAC
Tél. 65 37 80 35

Boite
un signe de style

alain manoukian

Vêtements CORNAIRE
36, rue Georges Clémenceau
CAHORS

500
COUPES & TROPHÉES

COUPES - MEDAILLES - TROPHEES

Plus de 500 coupes en stock

Remises 10 % par quantité
Gravure gratuite



CYCLES COMBES

117, Bd Gambetta - Cahors

Tél. 65.35.06.73

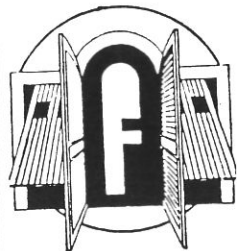

menuiserie

BOIS - ALU - PVC - STORES
VERANDAS - PORTAILS

J.-J. Faugère

512, avenue Jean Jaurès - 46000 CAHORS

(face à la Gare)

Tél. 65.35.51.01

CAPEL

Pour vos approvisionnements Vigne
avec son Technicien Spécialiste
Olivier SEPVAL

Tél. voiture : 62.10.71.79

400

BONNAVE SARL

2 Magasins à CAHORS

CENTRE VILLE Face à la Halle

Pour votre agrément

65 30 05 33

ANIMALERIE	oiseaux poissons
JARDINAGE	Graines Traitements
DECORATION	Plantes vertes



+

AVENUE de la Gare de marchandise

LIBRE SERVICE - AGRICOLE

Alimentation animale
Traitements Phytosanitaires
Vêtements de Travail
Fertilisation
Conseils - Huiles Esso

65 22 64 63

**LISTE DES JOUEURS LOTOIS
CLASSES EN PREMIERE CATEGORIE**

(et sociétés d'appartenance en 1993)

BIARS/CERE :

CROSNIER André
DAVAL Emile
JOUGLAR Gérard
LAMOTHE André
MAS J. Claude
LOULENE Dominique
PLAZE Guy

CAHORS ASPTT :

ASNAR Baptiste
BARRY Thierry
CABESSUT Philippe
CHADUC Patrick
COULY Jean-Marc
CONQUET Thierry
CUTILLAS Jean-Paul
DAVID Alain
DE JESUS Manuel
DUMEAUX Jean-Claude
GRAMOND Christian
GRAMOND Roland
LAFAYSSE Eric
LABORIE Christian
LADURANTE Luc
MAPELLI Michel
NOUET Jacques
REGNAULT Joseph
SAHUC Alain
SIMEON Vincent
SOURSOU Laurent

STEIMBACK Frédéric
STEIMBACK Jean (Fils)
TAVARES Georges
THAMIER Jean-Jacques
TORNEL Angel

CAHORS CONTI :

ALAUX Alain
AYRAL Christophe
BINET Thierry
HECHASO Alain
MARADENNES Philippe
MORATALA Antoine
VEDEL Christophe

CAHORS ST-GEORGES :

BOUQUET Christophe
DEMEYER Jean-Louis
GOMEZ Robert
ROUBERTIES Michel
ROUELLE Eric

CASTELNAU :

BONNEMORT André
BOUZERAND Claude
PARRIEL Jacques

CONCORES :

HEREIL Michel
LABONELLIE Christian
LION Gérard

ESPEDAILLAC :

ROUGEYROLLES René

PETANQUE FIGEACOISE :

ALBUS Maxime
DELPECH Jacques
DESTRUEL Michel
ENOCQ Christian
JALIES Richard
GLORIAN Gabriel
LACOSTE Jacques
LAFRAGETTE Jacques
LLORENS Christian
LOGNON Marc
RABASSA Joseph
VIALARET Alain
VIDAL Pierre

FIGEAC Boule d'Or :

PRAT Bernard
LABROUSSE Bruno

GOURDON :

CARRIE May
CLERC Eric
IRAGNE André
PENCHENAT Christophe
SOULACROUP Gilles

LACHAPELLE AUZAC :

BONNAUD Jean-Pierre
LAFLEUR Mariano (Junior)

LATRONQUIERE :

BORIES Didier

LAVAL DE CERE :

PRADAYROL Jean-Michel
FOUILHAC Régis

LUZECH :

DAPARE Egidio

MONTCUQ :

MATA Daniel

SAUX :

VALERIO Yannick

ST CERE :

DIALA Joël

ST GERMAIN :

LABRUYERE Jean-Luc

ST CYPRIEN :

MORANDINI

ST PIERRE TOIRAC :

BORIES Jacques

SOUILLAC :

LAVAL Jean
LAVAL Marcel

TRESPOUX :

LEMOZIE Daniel

VAYRAC :

CHEYRE Laurent
CHARDELAIN Paul
DELAURIER Franck

VIRE :

FIGUIE Claude

Les licences « 1ère Catégorie » sont expédiées en tenant compte des sociétés d'appartenance en 1993. En cas de mutation (joueur venant d'une autre société du Lot, ou joueur venant d'un autre comité départemental) prendre contact avec le Comité Départemental pour un nouvel envoi de licences.

Responsable des licences : MEJEAN Jacques 46140 SAUZET - Tél. : 65.36.96.54



RESTAURANT DU PORT

(juste à côté de la Place)

46140 ALBAS
Tél. : 65 20 15 95

(Fermé le mardi)

BON
PAPETERIE
CARTERIE
LIBRAIRIE
FOURNITURES
BEAUX ARTS



DELSAUD

52, rue Joffre
46000 CAHORS
Tél. 65 22 26 69



Jean Blanc créateur depuis 1929



St Bonnet le Château

En 1929, à St Bonnet le Château, Jean Blanc (JB) entre dans la légende ...

*... Il révolutionne la pétanque en créant la boule en acier.
Six décennies plus tard, JB perpétue la qualité en alliant
technologie et savoir-faire pour mieux répondre à vos
besoins. JB fonde sa réussite actuelle sur un principe simple : quand on a inventé la boule moderne, on se doit d'aller toujours plus loin.*



Pour tous renseignements :
Boules JB - BP 35 - 42380 St Bonnet le Château
Tél : 77 50 06 98 Fax : 77 50 18 99

JB
PETANQUE

LISTE DES SOCIÉTÉS DE PETANQUE DU LOT

SECTEUR CAHORS (12 sociétés)

(Chef de secteur : Guy RAYNAL, Merle, 46000 Cahors
Tél. 65 35 29 46)

- ARCAMBAL** : Siège : Le Vieux Relais.
Corresp. : Pétanque du Vieux Relais, 46090 Arcambal
- BEGOUX** : Siège : Relais de Bégoux.
Corresp. : Pétanque du Relais, 46000 Bégoux.
- ASPTT-CAHORS** : Siège : Le Brazza.
Corresp. : M. LAMOULINERIE, "Pech d'Anjou", 46000 Cahors.
- CABESSUT** : Siège : Bar Nicolaon.
Corresp. : M. ROCACHER, Camps des Monges, 46000 Cahors.
- LABASTIDE-MARNHAC** : Siège : Mairie.
Corresp. : M. GAILLARD Marcel, 46090 Labastide-Marnhac.
- MERCUES** : Siège : Mairie.
Corresp. : Café "Le Mercuès", 46090 Mercuès.
- PETANQUE DES MARRONNIERS** :
Siège : Bar Les Allées, 46000 Cahors.
Corresp. : au siège.
- PETANQUE DES ESCALES** : Siège : Bar des Ecales
Corresp. : M. CLARE Bernard, 46090 PRADINES.
- TRESPOUX** : Siège : Mairie.
Corresp. : M. RAYNAL Guy, Merle 46000 Cahors.
- VERS** : Siège : Mairie.
Corresp. : M. BESSEDE Francis, La Poste 46090 Vers.
- CAHORS SPORT PETANQUE** : Siège : Bar le Conti
Corresp. : M. JJ ROUGIE, Bd Gambetta 46000 Cahors.
- TOUR DE FAURE** : Siège : Café "Chez Loulou"
Corresp. : au siège.

SECTEUR SUD (12 sociétés)

(Chef de Secteur : DESSEAUX Bernard,
46800 MONTCUQ. Tél. 65 22 93 35)

- BEAUREGARD** : Siège : Mairie.
Corresp. : M. BOULPICANTE Paul, 46260 Beauregard.
- CASTELNAU-MONTRATIER** : Siège : Mairie.
Corresp. : M. BOUZERAND Claude, 46170 Castelnau-Montratier.
- FLAUGNAC** : Siège : Mairie.
Corresp. : M. SAHUC Joël, 46170 Flaugnac.
- FONTANES** : Siège : Mairie.
Corresp. : POUSSOU Robert, 46230 FONTANES
- LALBENQUE** : Siège : Mairie.
Corresp. : M. DUSSAP Philippe 46230 BACH.
- LARAMIERE** : Siège : Mairie.
Corresp. : M. PORTAL Jacques, 46260 Laramière.
- L'HOSPITALET** : Siège : salle des Clubs.
Corresp. : M. SOLE Denis, 46170 L'Hospitalet.
- LIMOGNE** : Siège : Bar Le Quercy, 46260 LIMOGNE.
Corresp. : au siège..
- MONTCUQ** : Siège : Café des Colonnes.
Corresp. : M. DESSEAUX Bernard 46800 MONTCUQ.
- PERN** : Siège : Les Tuilleries, 46170 Pern.
Corresp. : au siège.
- SAINT-CYPRIEN** : Siège : Mairie.
Corresp. : M. DEMEAUX Jean-Louis, 46800 Saint-Cyprien.
- SAINT-PAUL-DE-LOUBRESSAC** : Siège : Café Restaurant.
Corresp. : M. PERIE Jacques, 46170 St-Paul-de-Loubressac.

SECTEUR DE LA VALLEE (16 sociétés)

(Chef de secteur : Georges CAVANIE, 46220 PESCADOIRES
Tél. 65 22 43 71)

ALBAS : Siège : Mairie.

Corresp. : M. MIQUEL Roger, 46140 Albas.

CAILLAC : Siège : Relais des Champs.

Corresp. : M. BRIS René, 46140 Caillac.

CASTELFRANC : Siège : Café du Centre.

Corresp. : M. SARRAN René, 46140 Castelfranc.

DOUELLE : Siège : Restaurant Malique, 46140 Douelle.

Corresp. : au siège

DURAVEL : Siège : Mairie.

Corresp. : M. COMBECAVE Louis, 46700 Duravel.

LHERM : Siège : Mairie.

Corresp. : M. Chantal VICENTE, 46150 Lherm.

LUZECH : Siège : Café des Sports.

Corresp. : M. LURGUIE Michel, 46140 Luzech.

MAUROUX : Siège : L'Arlequin

Corresp. : M. JARGEAU, 46700 Mauroux.

MONTCABRIER : Siège : Mairie.

Corresp. : M. FUSTIE Yvon, 46700 Montcabrier.

PRAYSSAC : Siège : Mairie.

Corresp. : M. MIQUEL Christian, 46220 Prayssac.

PUY-L'EVEQUE :

Siège : Hôtel-Restaurant Henry, 46700 Puy-L'Evêque.

Corresp. : M. SOLEAU René, rue des Bouysses.

SAUX : Siège : Café AUSSET.

Corresp. : M. MEJEAN Jacques, 46140 Sauzet.

SAUZET : Siège : Restaurant POL.

Corresp. : M. POL Alexandre, 46140 Sauzet.

SERIGNAC : Siège : Mairie.

Corresp. : M. REY Jean-Claude, "Terrières", 46700 Sérignac.

VIRE sur LOT : Siège : Mairie.

Corresp. : M. METGE Yves, 46700 Vire.sur Lot.

FRAYSSINET LE GELAT : Siège : Restaurant le Relais.

Corresp. : M. BESSET Bruno, 46240 Frayssinet le Gélât.

SECTEUR FIGEAC (17 sociétés)

(Chef de secteur : PRAT Bernard, rue du Docteur Bonnafé
46100 FIGEAC - Tél. 65 34 14 34)

ASSIER : Siège : Mairie.

Corresp. : M. LAFARGUE Guy, 46320 Assier.

BAGNAC-SUR-CELE :

Siège : "Les Routiers" la Planquette 46100 BAGNAC

Corresp. : au siège

CAJARC : Siège : Café Molino.

Corresp. : M. FOULQUIER M., 46160 CAJARC.

CAPDENAC-LE-HAUT : Siège : Le Modon.

Corresp. : M. HENRY Marc, av. des Carmes 46100 FIGEAC.

PETANQUE FIGEACOISE : Siège : Mairie.

Corresp. : M. COUDERC Daniel, 10 rue Faugère, 46100 Figeac.

LA BOULE D'OR : Siège : Café de la Poste.

Corresp. : M. PRAT Bernard, rue du D. Bonnafé, 46100 Figeac.

FOURMAGNAC : Siège : Mairie.

Corresp. : M. PRADAYROL Georges, 46200 Fourmagnac.

GREALOU : Siège : Restaurant Balat.

Corresp. : Mme BALAT Thérèse, les 4 Vents, 46160 Gréalou.

FONS : Siège : Café La Dourmelle

Corresp. : Mme BOIDOIN J., 46100 Fons.

LACAPELLE-MARIVAL : Siège : Hôtel La Terrasse.

Corresp. : M. GARIMA Place de la Roques 46120 Lacapelle-Marival.

LATRONQUIERE : Siège : Café de Paris, 46210 Latronquière.

Corresp. : au siège.

LIVERNON : Siège : Mairie.

Corresp. : VAYRAC Marc, 46320 Livernon.

MARCILHAC-SUR-CELE : Siège : Mairie.

Corresp. : M. ROQUES Pierre, 46160 Marcilhac-sur-Célé.

PLANIOLES : Siège : Lou Toupinou.

Corresp. : M. MENCHI Jean, Laspause, 46100 Planioles.

PONT-DE-TOIRAC :

Siège : Salle Polyvalente, 46100 St-Pierre-de-Toirac.

Corresp. : au siège.

ESPEDAILLAC : Siège : Salle Polyvalente.

Corresp. : M. LASCOUT Dominique, 46320 Espedaillac.

REYREVIGNES :

Siège : Hôtel-Restaurant Rustand.

Corresp. : M. CALMETTES Thierry, 46320 Reyrevignes.

SECTEUR NORD (18 sociétés)

(Chef de secteur : Guy PLAZE, rue A. Lacombe
46130 BIARS/CERE)

AUTOIRE : Siège : Mairie.

Corresp. : M. LANDE Robert, 46400 Autoire.

AYNAC : Siège : Mairie.

Corresp. : M. DARDENNES Jean-Louis, 46120 Aynac.

BIARS-SUR-CERE :

Siège : Café de la Poste, av. de la République, 46130 Biars

Corresp. : au siège.

CAVAGNAC : Siège : Mairie.

Corresp. : M. CHANTELOUBE Marcel, 46110 Cavagnac.

CAZILLAC : Siège : Mairie.

Corresp. : M. JUIN, 46600 Cazillac.

CORNAC : Siège : Café Guinot, 46130 Cornac.

Corresp. : au siège.

GRAMAT : Siège : Café de France.

Corresp. : M. Pierre BARGUES, avenue de la Garenne,
46500 Gramat.

LAVAL-DE-CERE : Siège : Café Murat.

Corresp. : M. CANET André, Lot. du stade, 46130 Laval de Cère.

LAVERGNE : Siège : Mairie.

Corresp. : M. SARRAZY Yves, 46500 LAVERGNE.

LEYME : Siège : Café Chastre.

Corresp. : M. LASJAUNIAS Daniel, rte de Molières, 46120 Leyme

MARTEL : Siège : Restaurant "Les Platanes".

Corresp. : M. CASTAGNE Yves, rue Droite, 46600 Martel.

MAYRINHAC-LENTOUR : Siège : Mairie.

Corresp. : M. ARRIVault Patrice, 46500 Mayrinhac-Lentour.

PRUDHOMAT : Siège : Mairie.

Corresp. : M. ROUDEZ André, 46130 Prudhomat.

PUYBRUN : Siège : Mairie.

Corresp. : M. BARRE Jean, 46130 Puybrun.

SAINT-CERE :

Siège : Café du Commerce, rue de la République.

Corresp. : au siège, 46400 Saint-Céré.

SAINT-MICHEL-DE-LOUBEJOU : Siège : Mairie.

Corresp. : M. GOUZOU Jean-Louis, 46130 St-Michel-Loubejou.

L'HOPITAL SAINT JEAN : Siège : Mairie.

Corresp. : Patrice JAUBERTOU, 46600, Hôpital Saint Jean.

SOUSCEYRAC : Siège : Café du Centre.

Corresp. : M. TURNO Gérard, 46190 Sousceyrac.

VAYRAC : Siège : Hôtel Auriel.

Corresp. : Mme LAVAL Geneviève, 46110 Vayrac.

SECTEUR DE GOURDON (14 sociétés)

(Chef de secteur : LAVERGNE André, av. M. Malvy 46200 Souillac
Tél. 65 37 86 65)

CONCORES : Siège : Café Molinié.
Corresp. : M. TERRIE Raymond, 46310 Concorès.

CRESENSAC : Siège : Mairie
Corresp. : M. CHASSAING Alain, 46600 Cressensac.

GINOULLAC : Siège : Mairie.
Corresp. : M. BERGOUGNOUX Philippe, 46300 Ginouillac.

GOURDON : Siège : Nouvel Hôtel.
Corresp. à Max CARRIE Lot. "La Poussie", 46300 Gourdon.

LABASTIDE-MURAT : Siège : Mairie.
Corresp. : M. IRAGNE Pierre, 46240 Labastide-Murat.

LACHAPPELLE AUZAC : Siège : Restaurant "Rendez-vous
des Pêcheurs".
Corresp. : Mme CUISSARD, rue Timbergues 46200 Souillac.

LE VIGAN : Siège : Café de la Liberté, 46300 Le Vigan.
Corresp. : au siège.

MONTFAUCON : Siège : Mairie.
Corresp. : M. LAMARQUE Didier, 46240 Montfaucon.

PAYRAC : Siège : Maison des Associations, Payrac.
Corresp. : au siège.

SAINT-GERMAIN-DU-BEL-AIR : Siège : Mairie.
Corresp. : M. COLDEFY Bruno, 46310 Saint-Germain.

SAINT-SOZY : Siège : Mairie.
Corresp. : M. LACOMBE J.F., 46200 St-Sozy.

SALVIAC : Siège : Mairie.
Corresp. : KOWALCZUK Eowa, 46340 Salviac.

SOULLAC : Siège : Bar L'AJOUA
Corresp. : CHOCHOY G., Bd les Embaysse, 46200 Souillac.

UZECH LES OULES : Siège : Café La Remise.
Corresp. : M. VINCENT Aimé, 46310 Uzech-les-Oules.

COMMISSION PRESSE ET RELATIONS PUBLIQUES

Président :

Raymond LLORCA

Membres :

Louis LAMOULINERIE

Jacques MEJEAN

Jacques LACOSTE

Guy RAYNAL

LA BOULE NOIRE

Bucaro

Le sérieux au service de la Pétanque

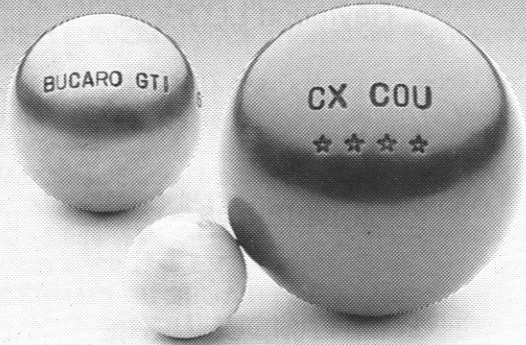

*le bon réflexe chaque année :
demander notre nouveau catalogue gratuit,
de vente par correspondance*

LA BOULE NOIRE - 12, BD DES CHAUCHÈRES - B.P. 28
42380 ST-BONNET-LÉ-CHÂTEAU - TÉL. 77 50 16 23

PAU CONTACT Mar 78 08 48 30

BON DE COMMANDE A RETOURNER A LA BOULE NOIRE - BUCARO B.P. 28 - 42380 ST-BONNET-LE-CHATEAU

GAMME LA BOULE NOIRE (aciers fins au carbone)

Jeu de 3 boules	PRIX	DIAM	POIDS	STRIE		Nom ou initiales à graver*
				Choix		
CX COU ☆☆☆	760 F			0 à 3		
ZX COU	530 F			0 à 2		
X COU	400 F			0 - 1		

GAMME BUCARO (aciers inoxydables)

GTI	995 F			0 - 1		
SOLEIL 110	600 F			0 - 1		

Tarif valable jusqu'au : 31.12.94

* En cas de gravure paiement à la commande obligatoire.

MAJORATIONS : 60 F pour le NOM - (15 lettres ou espaces maximum)
30 F pour les INITIALES (3 lettres maximum)
50 F pour les diamètres 77 à 80 (uniquement réalisables
dans la gamme BUCARO et pour la CX COU)

**PAIEMENT A LA
COMMANDE
(FRANCO DE PORT)**
chèque libellé
à l'ordre de :
LA BOULE NOIRE

**PAIEMENT CONTRE
REMBOURSEMENT
(MAJORATION DE 30 F)**
ACCEPTÉ uniquement
pour des jeux SANS
GRAVURE et si le montant
de la commande est
inférieur à 600 F

**SIMPLE DEMANDE DE
DOCUMENTATION**

DATE :
SIGNATURE :

A EXPÉDIER A :

Délat de livraison :
3 semaines en général
5 semaines pour la GTI

NOM _____ PRÉNOM _____
ADRESSE _____
Code Postal _____ VILLE _____
Téléphone _____

Le Café Crème

SALON DE THE - SALLE DE JEUX

39, boulevard Gambetta - Cahors

Tél. 65.35.61.96

FOURNITURES AUTOMOBILES et INDUSTRIELLES



Ets SOURNAC
et Fils



VILLEFRANCHE de ROUERGUE - 12200

Rocade - Avenue de Toulouse - Tél. 65 45 14 18

FIGEAC - 46100

Le Surgié - Tél. 65 34 77 33

CAHORS - 46000

Route de Toulouse - Tél. 65 22 26 70

Les 2 adresses de Cahors pour la bureautique et l'informatique

**- l'espace
- bureau système 46**

à REGOURD-SUD, tél. 65 35 34 14

- bureau système 46

au 49 et 51, boulevard Gambetta, tél. 65 35 34 14

concessionnaire
TOSHIBA
COPIERS

MICRO INFORMATIQUE
Professionnelle, gestion, traitement
de texte, communication

EXPOSITION DE MOBILIER

BUREAUTIQUE

Photocopie, écriture
électronique, systèmes de dactylo
et de communication,
cassettes, enregistreuses, télécopie

ORGANISATION DE BUREAU

Mobilier, classement traditionnel,
classement informatique

FOURNITURES

Bureau, dessin, informatique

Distributeur
agréé

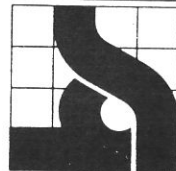

**bureau
système 46**

Toujours "un plus" pour entreprendre

NOTES A L'ATTENTION des DIRIGEANTS des SOCIETES, JOUEURS et ARBITRES

1 - LICENCES

Les licences sont distribuées par le Comité Départemental. Pour obtenir de nouvelles licences s'adresser à : MEJEAN Jacques 46140 SAUZET - Tél. : 65.36.96.54.

PAIEMENT : Les règlements en espèces ne seront pas acceptés. Seuls les règlements par chèques devront être effectués au nom du C.D. Depuis 1992, la Fédération a créé de nouvelles licences. Pour bien les établir, nous vous demandons de bien lire les directions qui suivent

1- PRINCIPE : Chaque joueur aura désormais le même numéro de licence au cours de sa carrière. Chaque support étant destiné à durer 5 ans, nous vous demandons d'apporter un soin tout particulier à son établissement. La nouvelle licence se compose de deux parties : la supérieure (destinée au joueur) et l'inférieure (destinée au Comité Départemental). Le responsable de la société **remplit très lisiblement** les deux parties de la licence, colle la photo du joueur (**ne pas utiliser d'agrafes**), fait signer le joueur, enlève la 2ème partie détachable et rabat l'adhésif sur la licence "joueur". En fin de saison, il retourne la partie détachable au Comité.

2- PAILLONS : Pour être valable une licence doit comporter le papillon de l'année en cours. La licence est identique pour tous. La catégorie est indiquée par un papillon auto-collant de couleur qui doit être collé au verso de la licence "joueur". Prière d'y indiquer : le numéro du Comité (046), le nom de l'association, la signature du président, le timbre de la société débordant sur le carton de la licence. Ne rien indiquer dans le cadre "Classement badge".

Les papillons sont désormais les pièces facturées qui serviront à l'établissement de la fiche comptable. En fin de saison, vous devrez donc retourner les papillons **NON UTILISES** au comité pour la date habituelle : LE 15 OCTOBRE. (Passé ce délai, les papillons non retournés seront facturés aux sociétés). Vous devez y joindre les talons des licences destinés au Comité, ainsi que les licences mal établies ou endommagées. En cas de besoin, l'approvisionnement se fera dorénavant par les papillons uniquement. De même, les années suivantes les échanges porteront sur le seul stock de papillons. A partir de la 2ème année, le collage du nouveau papillon sera la seule opération à réaliser.

3- PERTE DE LA LICENCE : En cas de perte de la licence, la société obtiendra du Comité un nouveau support revêtu de la mention "DUPLICATA" et portant le n° de la licence perdue. La licence est gratuite, mais le joueur devra acquitter le montant du papillon à coller au verso.

4- VIGNETTES-ADRESSES : Les sociétés demanderont au COMITE les vignettes adresses destinées aux joueurs qui changent d'adresse et qui font la demande. Elles sont gratuites et doivent être collées sur le recto de la licence.

5- VIGNETTES FIN D'ANNEE : Elles sont valables après le retour au comité des papillons invendus. Utilisées soit pour une première licence, soit sur un duplicata, elles sont payantes au tarif normal, portent la mention "valable du 15 octobre au 31 décembre", pour l'année en cours.

6- VIGNETTE 1 JOUR : Ces vignettes seront délivrées le jour du concours. Elles seront gardées au graphique et détruite à la fin du concours.

MUTATIONS : Les mutations doivent être faites entre le 1er et le 31 décembre de chaque année. Depuis 1992, de nouveaux formulaires, créés par la Fédération, ont été envoyés à chaque société.

Chaque formulaire se décompose en 3 pages sur papier autocopiant. Le 1er de couleur blanche est à renvoyer au CD avec la somme correspondante à la mutation (50 F. au sein d'un même comité, 100 F. en cas de changement de comité). Le 2ème de couleur rose est à garder par le joueur qui doit le remettre à sa nouvelle association. Le 3ème de couleur jaune est à gardée par l'association quittée.

2- ASSURANCES

La F.F.P.J.P. a souscrit un nouveau contrat avec les assurances ABEILLE qui fait partie du GROUPE VICTOIRE. L'article 30 des nouveaux statuts des CD précise que : Tout possesseur d'une licence, est assuré par un contrat souscrit par la F.F.P.J.P. pour le compte des Comités Départementaux, contre les accidents causés au tiers, en compétitions officielles, parties amicales ou d'entraînement.

Ce contrat couvre également la responsabilité civile des Associations affiliées pour les manifestations au festivités qu'elles ont programmées.

En ce qui concerne les sinistres, ils devront toujours faire l'objet d'une déclaration qui sera adressée au siège du CD.

3- CONCOURS

Tous les concours organisés dans le LOT devront être dotés, en plus des frais de participation, d'une somme égale ou supérieure à 25 % de ces mêmes frais de participation. En ce qui concerne les concours Régionaux ou Départementaux type "GRAND PRIX" ou autres, la participation allouée par les organisateurs, en sus des frais d'inscription ne devra pas dépasser : 15 000 F pour un concours en Triplette ; 10 000 F pour un concours en Doublette et 5 000 F pour un concours en tête à tête. Pour les concours dits NATIONAUX, l'épreuve principale doit se dérouler en triplette sur un jour et demi.

La participation allouée par les organisateurs, en sus des frais d'inscriptions, devra être au minimum de 25 000 F. Quelque soit le type de concours organisés (Départemental, Régional, National), les frais de participation ne pourront excéder 25 F par joueur ou joueuse (toute somme annexe n'étant pas autorisée). Il est bien sur demandé aux sociétés organisant des concours officiels, d'envoyer au CD, un exemplaire de l'affiche du concours, afin que celui-ci puisse vérifier de la bonne marche de la réglementation.

Depuis le 9 avril 1990, il a été institué une contravention de 5e classe à l'encontre de ceux qui organisent des manifestations sportives en infraction à l'article 18.



Article 18

Toute personne physique ou morale de droit privé, autre que celles visées à l'article 16, qui organise une manifestation sportive ouverte aux licenciés des fédérations sportives et donnant lieu à remise de prix dont la valeur excède un montant fixé par arrêté, doit demander l'agrément de la fédération intéressée en application de l'article 17 de la présente loi, au moins trois mois avant la date fixée pour le déroulement de la manifestation.

Tout licencié qui participe à une manifestation qui n'a pas reçu l'agrément de la fédération dont il est membre s'expose aux sanctions disciplinaires prévues par le règlement intérieur de cette fédération.



Box
Sté du garage MUNOZ

S.A.R.L.



AGENT PEUGEOT
NEUF et OCCASION

ALBAS 46140 LUZECH

Tél. 65.20.12.24

Fax 65.20.19.31

GÉRARD VIGIER

.....
Peinture - Tapisserie

Vitrerie

Revêtement de sols
.....

46700 GREZELS

Tél. 65 21 36 65

BAR - TABAC - RESTAURANT

*Au
Vieux Relais*

46090 ARCAMBAL

Tél. 65.35.29.75

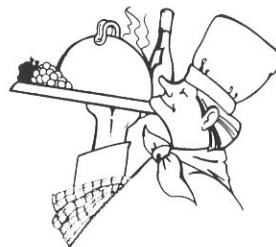

SPÉCIALITÉS • BANQUETS

Jean Marie FOISSAC

BON

GARAGE

Neuf - Occasions récentes
Mécanique - Tolerie - Peinture

FIAT

LANCIA

46700 PUY-L'EVEQUE
Tél. 65.21.30.10
65.21.37.14
Fax 65.30.86.33

Domaine de Vigouroux

Vin de Cahors



VIGOUROUX Joël

Propriétaire - Récoltant

"Aix" 46800 SAUX Tél. : 65.31.96.07

Château Les Ffs

APPELLATION CAHORS CONTROLEE

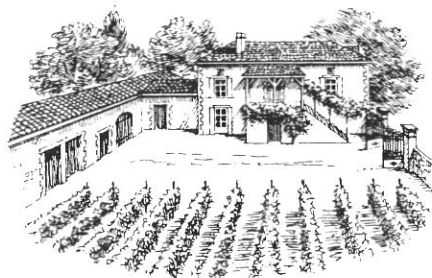

VIN DE CAHORS A.O.C. ROUGE
VIN DE TABLE ROUGE ET BLANC

Vente à la propriété - Expédition - Exportation



S. BURI et Fils

Vignerons - Récoltants

GAEC DE LA LAURIERE
46220 PESCADOIRES (LOT)

tel : 65 22 44 53



GARAGE Daniel VERTUT

350

**Rue Mas de Ricard
46000 CAHORS**

Spécialiste OPEL G.M.E.

**Tél. 65.22.01.82
Télécopie. 65.22.67.30**

RESTAURANT PIZZERIA - GLACIER



"La Guinguette"

Piscine et Jeux de boules

**Route de Grézels (bord du Lot)
46700 PUY L'EVEQUE
Tél. 65 30 86 91**



**Zone Artisanale d'Englandières,
46000 CAHORS,
Tél. 65 35 62 76**

*Fabrication de lettres,
Factures, Tracts, Affiches,
Dépliants, Brochures,
Chemises, Jacquettes,
Enveloppes, Cartes,*

s.a. GRAND GARAGE DU BOULEVARD

Concessionnaire PEUGEOT

- Voitures Neuves
- Occasion
- Contrôle Technique Véritas
- Carrosserie - Mécanique



Route de Toulouse
46000 CAHORS
Téléphone 65.35.16.57
Fax. 65.35.12.03

ECOLE DE CONDUITE Laurent BOISSON



DES 16 ANS

AUTO-MOTO A L-A
Place Pierre Betz 46200 SOUILLAC
Tél. 65.37.02.28

~~Mr DELGAL~~

~~**BAR "LE BARTASSEC"**~~

~~63 rue Nationale
46000 CAHORS~~

~~Tél. : 65.30.15.80~~

**PATISSERIE - CONFISERIE
SALON DE THÉ - GLACES
BOULANGERIE**

ROULAND

22 Boulevard L.-J. Malvy (sur nationale 20)
46200 SOUILLAC - Tél. 65.32.79.74

HOTEL DE FRANCE

★★★

AVENUE JEAN-JAURES

46000 CAHORS

TEL. 65 35 16 76

TELEX : HOTEFRA 520 394

80 chambres - Salons
Garages et Parking
Séminaires

■
A 150 METRES DU PONT VALENTRE
ET DE LA GARE SNCF



Carrefour du Cycle

Serge FABRE

23 av. du Général de Gaulle
46200 SOUILLAC - Tél. 65.37.07.52

Vente

Réparations

Accessoires

Location

*Montage à la carte
Cadre sur mesure*

LE COMITE DEPARTEMENTAL
DU LOT
REMERCE PARTICULIEREMENT
LES ANNONCEURS
QUI ONT PERMIS LA REALISATION
DE CE CALENDRIER.



NOUS LES RECOMMANDONS
A TOUS NOS AMIS.



CE QUE VOUS DEVEZ SAVOIR

REGLEMENT DES CHAMPIONNATS DEPARTEMENTAUX

1- PREAMBULE :

Retour au Championnats avec éliminatoires de secteur, qualificatifs pour les Championnats du LOT en TRIPLETTES et en DOUBLETTES : le nombre d'équipes qualifiées par secteur (64 au total) sera défini suivant le nombre de participants aux éliminatoires. (Le secteur ayant le plus de participants aura le plus de qualifiés). Les Champions du LOT tripléte et doublette de l'année précédente sont qualifiés directement aux Championnats du LOT.

Ces éliminatoires ne concernent pas les catégories jeunes, mais il est fait obligation d'organiser dans chaque secteur un Championnat JEUNES en TRIPLETTE.

2- INSCRIPTIONS ET HORAIRES :

(Hormis Jeunes et Féminines)

Pour les éliminatoires de secteur, les inscriptions se feront sur place pour chaque équipe jusqu'à 8h30 :

HORAIRES SECTEURS ET CHAMPIONNATS :

Début	:	9h - 12h
Reprise	:	14h - 20h
Reprise	:	21h

Toute partie qui ne pourrait commencer qu'un quart d'heure avant l'heure ne débutera qu'à la reprise.

3-TERRAINS :

Pour les éliminatoires de SECTEUR il est recommandé de tracer des terrains : pour les Championnats du LOT, 32 terrains au minimum doivent être tracés et numérotés. Dans la mesure du possible, entourer l'aire de jeu de barrières.

4- GRAPHIQUES :

Le Chef de secteur est responsable de l'organisation. Il devra s'entourer de personnes compétentes pour l'aider dans sa tâche.

L'ARBITRAGE sera assuré par 2 ARBITRES.

5- FRAIS :

Les frais d'arbitrage et de délégués sont pris en charge par la société organisatrice (Les arbitres et les délégués seront choisis dans le secteur ou à proximité de la société organisatrice. Le délégué principal doit appartenir à un autre secteur).

6- Autres catégories : FEMININES et JEUNES

Les engagements se feront sur place.

Les horaires sont les suivants :

- Juniors : 9h.

TRIPLETTES + DOUBLETTES - Cadets : 9h30

- Minimes : 10h.

TETE A TETE : Toutes catégories Jeunes : 14h.
 FEMININES TRIPLETTE : 14h.
 FEMININES DOUBLETTE : 9h30.
 FEMININES TETE A TETE : 10h.

Un effort devra être fait pour tracer un maximum de terrains pour les compétitions jeunes. La fiche d'état civil individuel est obligatoire pour les jeunes et doit être présentée conjointement avec la licence.

7- CHAMPIONNAT CORPORATIF :

Voir tableau annexe page suivante.

8- RESISTANCE :

Horaires :

8h - 12h

14h - non stop

CORPORATIF DEPARTEMENTAL Conditions essentielles de participation		
OBLIGATIONS	<p>Être licencié à la F.F.T.P.P (Séniors M ou F). Patençage autorisé de joueurs appartenant à des associations d'un même comité départemental. Rapport avec le travail suivant deux critères :</p> <ol style="list-style-type: none"> 1- le lieu de travail 2- le geste de travail <p>Avoir plus de 3 mois d'activité à la date de l'épreuve.</p>	<p>1 - MEME LIEU DE TRAVAIL : 3 joueurs appartenant à un même employeur, un même service nationalisé, une même collectivité locale, un même ministère.</p> <p>2 - MEME GESTE DE TRAVAIL : 3 joueurs ayant des employeurs différents mais dont le métier ou la profession exercée doit correspondre au même code INSEE ou à un regroupement de code INSEE*. * Les Présidents de société disposent d'un document de référence.</p>
<p>Les joueurs ont donc la possibilité de se présenter suivant deux catégories</p> <p>Des conditions particulières sont réservées aux retraités, invalides, chômeurs, jeunes gens incorporés, étrangers.</p> <p>Se renseigner auprès du Président du comité départemental.</p>	<p>JUSTIFICATIFS A JOINDRE à la demande comportant NOM, prénom, n° licence, société</p> <p>Catégorie 1 : Attestation de l'employeur précisant la date d'embauche.</p> <p>Catégorie 2 : Attestation de l'employeur précisant le métier, la date d'embauche.</p>	<p>DOSSIER D'INSCRIPTION adressé par courrier, avant le 18 Avril 94 au Siège du Comité Départemental.</p> <p>NB : Le dossier d'inscription est placé sous la responsabilité du Chef de triplette.</p>

**NOMBRE D'EQUIPES QUALIFIEES
SUIVANT LES CHAMPIONNATS**

**1 MAI : CHAMPIONNAT DU LOT CORPORATIF -
MONTCUQ**

Séniors 2 équipes pour le France.

1 MAI : CHAMPIONNAT DU LOT FEMININ - MONTCUQ

Féminines 1 équipe pour le France.

2 équipes pour la Ligue.

8 MAI : CHALLENGE de la RESISTANCE - CAHORS

Séniors Masculins 3 équipes pour la Ligue.

Séniors Féminines 2 équipes pour la Ligue.

12 MAI : CHAMPIONNAT DU LOT MIXTE - GRAMAT

4 équipes pour la Ligue

1 équipe pour le France.

**15 MAI : CHAMPIONNAT DU LOT TRIPLETTE -
BIARS SUR CERE**

Séniors 4 équipes pour la Ligue.
2 équipes pour le France.

Juniors 2 équipes pour la Ligue.
1 équipe pour le France.

Cadets 4 équipes pour la Ligue.
2 équipes pour le France.

Minimes 2 équipes pour la Ligue.
1 équipe pour le France.

22 MAI : CHAMPIONNAT DU LOT DOUBLETTE CONCORES

Séniors Masculins 1 équipe pour le France.
Juniors 4 équipes pour Inter-Comités.
Cadets 4 équipes pour Inter-Comités.
Minimes 4 équipes pour Inter-Comités.

**29 MAI : CHAMPIONNAT DU LOT TETE à TETE -
PUY L'EVEQUE**

Séniors Masculins 1 joueur pour le France.

7 JUILLET : CHAMPIONNAT DU LOT VETERANS - CAHORS

Vétérans 8 équipes pour la Ligue.
1 équipe pour le France.

CE QUE VOUS DEVEZ SAVOIR

LA CLASSIFICATION

ARTICLE 1er : L'un des avantages de la classification, et qui doit permettre d'augmenter les effectifs, est l'organisation de concours réservés aux joueurs non classés.

ARTICLE 2 : A la Pétanque, les joueurs sont classés en deux catégories. La licence des joueurs Sénoirs Masculin, de première catégorie porte le chiffre "1" en surimpression. Pour les jeunes y apposer avec un cachet ou en manuscrit le chiffre "1".

ARTICLE 3 : La première catégorie doit comprendre 2 % minimum de l'effectif sénior, Masculin, toutefois les joueurs juniors, cadets et minimes pourront être classés s'ils ont pris des points dans les concours Sénoirs.

ARTICLE 4 : Sont classés en première catégorie, les joueurs ayant obtenu un certain nombre de points au cours de l'année précédente, à fixer par les Comités Départementaux afin d'atteindre les 2 % de l'effectif sénoirs.

ARTICLE 5 : A la fin de chaque année, le comité départemental établit la liste des joueurs qui sont classés en première catégorie. Tout joueur classé en première catégorie faisant l'objet d'une suspension, retrouvera, après avoir purgé sa peine, sa catégorie pour l'année en cours et pour l'année suivante.

ARTICLE 6 : Tout joueur qualifié pour un championnat de France sénior (triplette, doublette ou tête-à-tête) monte ou demeure en première catégorie, quel que soit le nombre de points acquis, sauf pour ceux qualifiés au Championnat de France Corporatif et Féminin.

ARTICLE 7 : Tout joueur ayant été champion du Monde sénior ou champion de France sénior (triplette, doublette ou tête-à-tête) restera classé en 1ère catégorie 2 années après avoir acquis ce titre, sauf pour les Champions de France Corporatifs et Féminins.

ARTICLE 8 : Ne comptent pas pour la classification : les concours réservés aux dirigeants, aux jeunes, aux féminines, aux vétérans et aux étrangers et aux Mixtes pour les féminines seulement.

ARTICLE 9 : Tout joueur classé en 1ère catégorie est tenu de rendre obligatoirement un point à son adversaire classé en deuxième catégorie. Pour les parties se disputant en 11 pts, le rendement est réduit de 1 point.

* Les joueurs classés en 1ère catégorie devront obligatoirement porter sur la poitrine, à gauche ou à droite, un badge tricolore portant le chiffre "1", qui leur aura été remis par leur Comité Départemental et annoncer les points qu'ils rendent à leurs adversaires de 2ème catégorie, avant le début de la 2ème mène, sous peine de sanctions prévues dans le Code de Disciplines et Sanctions, allant de l'exclusion de la compétition jusqu'à la suspension à temps sans possibilité de récupérer, ni indemnité, ni montant des frais de participation. Les Jeunes, classés en 1ère catégorie devront rendre des points, même dans les concours réservés à leur catégorie.

ARTICLE 10 : Dans les compétitions qualificatives pour les championnats de France, les joueurs des 2 catégories peuvent y participer. Pas de rendement de point dans les championnats internationaux, nationaux, régionaux, départementaux et leurs qualificatifs. Sans les rencontres opposant des joueurs licenciés à la F.F.P.J.P. et à une autre Fédération étrangère, affiliée à la F.I.P.J.P., il n'y aura pas de rendement de point.

ARTICLE 11 : Les résultats obtenus par les joueurs étrangers au département seront recensés et communiqués au comité d'origine pour le 31 octobre au plus tard.

ARTICLE 12 : Sous 48 heures, l'arbitre fait parvenir au comité départemental, en même temps que sa feuille d'arbitrage, l'imprimé de classement du concours, dûment rempli et signé. Si le concours a lieu sans arbitre, c'est le Président de la société organisatrice ou son représentant, qui remplit l'imprimé de classement et le fait parvenir dans les mêmes délais au comité départemental.

ARTICLE 13 : Afin d'éviter au maximum les risques d'erreur dans la tenue du fichier, il est recommandé de faire figurer outre les nom, prénom, n° de licence et société, **la date de naissance.**

J A N V	DIM		2	9	16	23	30
	LUN		3	10	17	24	31
	MAR		4	●11	18	25	
	MER	☾	5	12	19	26	
	JEU		6	13	20	☉27	
	VEN		7	14	21	28	
	SAM	☽	1	8	15	22	29

A V R	DIM	☾	3	10	17	24	
	LUN		4	●11	18	25	
	MAR		5	12	19	26	
	MER		6	13	20	27	
	JEU		7	14	21	28	
	VEN		1	8	15	22	29
	SAM		2	9	16	23	30

F É V R	DIM		6	13	20	27	
	LUN		7	14	21	28	
	MAR		1	8	15	22	
	MER		2	9	16	23	
	JEU	☾	3	●10	17	24	
	VEN		4	11	18	25	
	SAM		5	12	19	☉26	

M A I	DIM		1	8	15	22	29
	LUN	☾	2	9	16	23	30
	MAR		3	●10	17	24	31
	MER		4	11	18	☉25	
	JEU		5	12	19	26	
	VEN		6	13	20	27	
	SAM		7	14	21	28	

M A R S	DIM		6	13	☉20	☉27	
	LUN		7	14	21	28	
	MAR		1	8	15	22	29
	MER		2	9	16	23	30
	JEU		3	10	17	24	31
	VEN	☾	4	11	18	25	
	SAM		5	●12	19	26	

J U N	DIM		5	12	19	26	
	LUN		6	13	20	27	
	MAR		7	14	21	28	
	MER	☾	1	8	15	22	29
	JEU		2	●9	16	☉23	30
	VEN		3	10	17	24	
	SAM		4	11	18	25	

J U I L	DIM		3	10	17	24	31
	LUN		4	11	18	25	
	MAR		5	12	19	26	
	MER		6	13	20	27	
	JEU		7	14	21	28	
	VEN	●	1	8	15	☉22	29
	SAM		2	9	16	23	30

O C T	DIM		2	9	16	23	30
	LUN		3	10	17	24	31
	MAR		4	11	18	25	
	MER	●	5	12	19	26	
	JEU		6	13	20	27	
	VEN		7	14	21	28	
	SAM		1	8	15	22	29

A O Û T	DIM	●	7	14	☉21	28	
	LUN		1	8	15	22	29
	MAR		2	9	16	23	30
	MER		3	10	17	24	31
	JEU		4	11	18	25	
	VEN		5	12	19	26	
	SAM		6	13	20	27	

N O V	DIM		6	13	20	27	
	LUN		7	14	21	28	
	MAR		1	8	15	22	29
	MER		2	9	16	23	30
	JEU	●	3	10	17	24	
	VEN		4	11	18	25	
	SAM		5	12	19	26	

S E P T	DIM		4	11	18	25	
	LUN	●	5	12	☉19	26	
	MAR		6	13	20	27	
	MER		7	14	21	28	
	JEU		1	8	15	22	29
	VEN		2	9	16	23	30
	SAM		3	10	17	24	

D É C	DIM		4	11	18	☉25	
	LUN		5	12	19	26	
	MAR		6	13	20	27	
	MER		7	14	21	28	
	JEU		1	8	15	22	29
	VEN	●	2	9	16	23	30
	SAM		3	10	17	24	31



UN MAGASIN
 Pour tout le monde
DES PRIX
 Pour toutes les bourses
UN CHOIX
 Comme nulle part ailleurs
eanot
 (ou PAYSAN)
 le roi du vêtement
VOTRE HABILLEUR

3 Magasins à votre service

FIGEAC
65 34 09 80

VILLEFRANCHE
65 45 58 00

RODEZ
65 68 45 84