

Un projet qui compte ?

CREDIT IMMOBILIER

Prêt à échéances modulables,
Prêt à taux révisable,
Crédit relais, ...
A la Caisse d'Epargne,
il y a toujours une solution
à l'échelle de vos projets.



CAISSE D'EPARGNE
DE MIDI-PYRENEES

Entre nous, ça commence bien.

**FÉDÉRATION FRANÇAISE DE
PÉTANQUE & JEU PROVENÇAL**

AGRÉÉE PAR LE MINISTÈRE DE LA JEUNESSE ET DES SPORTS

LIGUE MIDI-PYRÉNÉES / COMITÉ DU LOT

ndrier
ciel du
anqueur
03

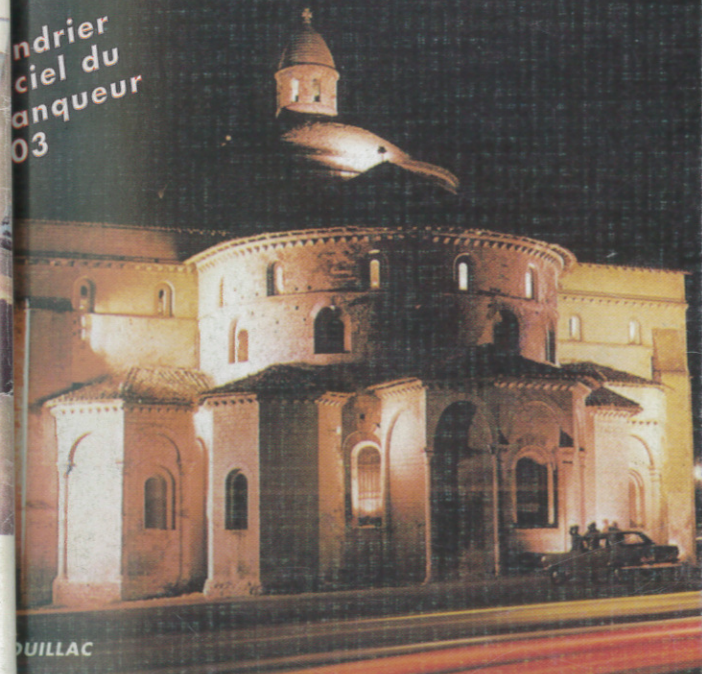

DUILLAC

Siège social

espace Clément Marot - BP 126 - 46000 CAHORS
Tél. 05 65 35 50 74

trans quercy



COMMISSIONNAIRE EN DOUANE - AFFRÈTEMENT
Entrepôts sous douane
Particuliers et professionnels - Délais garantis

NOUVELLE ADRESSE :

Parc d'activités du Sycala

46230 CAHORS LALBENQUE

Télex : 521816 F

Fax 05 65 21 50 55

05 65 21 50 50



Gare de marchandises

Avenue de Toulouse

46100 FIGEAC

Fax 05 65 34 63 71

05 65 50 00 47

La Beyne

46000 CAHORS

Fax 05 65 35 34 04

05 65 35 06 27

Livraisons et enlèvement
à domicile 2 fois par jour



SOMMAIRE

- Page 4 - Le mot du Président Départemental.
- Pages 8 & 9 - Le Comité Départemental.
- Pages 15 à 17 - Composition du Bureau et des Commissions du Comité Départemental.
- Page 19 - Membres élus au Comité Directeur de la Ligue Midi-Pyrénées.
- Page 24 - Liste nominative des 24 Élus au Comité.
- Page 26 & 27 - Calendrier officiel - Concours Vétérans.
- Page 28 - Éliminatoires Triplettes et Doublettes des Secteurs.
- Page 34 - Catégories des joueurs.
- Page 35 - Calendrier officiel 2003.
- Pages 58 & 59 - Récompenses Saison 2002 et Médailles de la F.F.P.J.P.
- Page 63 à 65 - Résultats des Championnats du Lot 2002.
- Pages 69 & 70 - Liste de nos 39 Arbitres.
- Pages 77 & 78 - Ce que vous devez savoir. Règlement des Championnats Départementaux.
- Pages 80 à 87 - Liste des 86 Sociétés de Pétanque du Lot.
- Page 94 - La Pétanque pour «Maîtresse».

Le Lot (46)...

31 cantons

160 034 habitants
+ 4 100 habitants

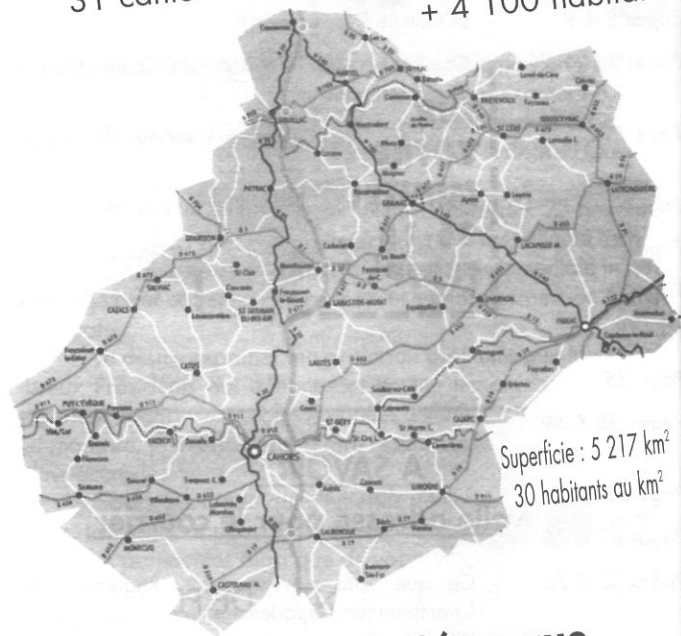

Superficie : 5 217 km²
30 habitants au km²

86 Sociétés de Pétanque
86 Présidents
3 751 licenciés + 99 licences

Fédération
Française
de Pétanque
et Jeu
Provençal

**SUR
VOTRE
MINITEL
36-15
FFPJP**

**vous
obtiendrez**

- Echos-Infos
- Calendrier des concours nationaux
- Calendrier des championnats
- Tous les résultats hebdomadaires
- Messagerie, etc...

à savoir...

Nouvelle adresse pour le courrier

COMITÉ DÉPARTEMENTAL DE PÉTANQUE

et son Président :

Jean-Jacques THAMIER

BP 126 - 46000 CAHORS

Le mot du Président Départemental



Très chers Amis,

Dans un monde de plus en plus matérialiste qui a la prétention de tout juger et de tout peser en billets de banque, on se demande par moment si la simple liberté de l'individu lui permet de s'intéresser encore et de poursuivre un idéal sportif.

J'ai la certitude et l'ambition de répondre par l'affirmative tant que se trouveront dans notre discipline ces merveilleux dirigeants bénévoles que vous êtes.

Forte de ses 3751 licenciés et 86 sociétés, la Pétanque Lotoise progresse et consolide sa deuxième place, en nombre, de tous les sports départementaux.

Mariant tous âges et toutes professions, les joueurs talentueux que vous êtes en découdront toute l'année 2003 avec sportivité et fair-play dans un bel esprit de convivialité d'amitié. Votre maîtrise, votre sens aigu de la beauté du geste, votre dextérité vous permettront de caresser à loisir le cochonnet ou de terminer sur un carreau parfait.

Je vous demande d'être persuadé que j'entends demeurer le Président de tous, le Président pour tous à l'écoute de vos critiques et de vos pertinentes remarques ainsi que de vos intelligentes suggestions souvent fondées.

A vous toutes et vous tous, je tiens à vous présenter mes vœux les plus sincères de santé, de paix, de bonheur sans oublier les êtres qui vous sont chers.

Vive la Pétanque Lotoise, Régionale, Française, Mondiale que nous désirons tous Olympique !

Avec toute mon Amitié.

Jean-Jacques THAMER

Président Délégué de la ligue MIDI-PYRÉNÉES

BUT D'OR F.F.P.J.P.

les Stars
de la Compétition
CHAMPIONNES DE L'INOX DEPUIS 1928

J.B. PETANQUE

Jean Blanc, créateur de la boule en acier

P. Guichant & Associés - 01 77 80 42 14

45^{ème} CONGRÈS DÉPARTEMENTAL **45^{ème} ANNIVERSAIRE DE LA** **PÉTANQUE LOTOISE**

Hommage à Trois Grands Serviteurs Inoubliables :

Président : 1958-1960 — **PIERRE GARRIGUES**
1^{er} Président Départemental
Médaille d'Or en 1962 de la F.F.P.J.P.

Président : 1960-1981 — **André LALANNE**
Membre du Comité Directeur
de la F.F.P.J.P (1973-1977)
Président Départemental
Médaille d'Or F.F.P.J.P. en 1960
Chevalier de la Légion d'Honneur

Président : 1981-1985 — **Pierre THEIL**
Président Départemental
Médaille de Bronze du Ministère de la Jeunesse et
des Sports en 1985
Médaille d'Or F.F.P.J.P. en 1977

On vous a tant aimés
Le temps des souvenirs
Nous cause tant de peine
Nous procure tant de joie...



DÉPARTEMENT DU LOT

CONSEIL
GÉNÉRAL

Le Comité Départemental de Pétanque du Lot

est né le 5 février 1958.

Il fête son 45^{ème} anniversaire !

— Résultats élogieux —

En 1967, **Vice-champion de France Triplettes JUNIORS**,
En 1991, **Vice-champion de France Doublettes SENIORS Masculins**,
En 1993, 1/2 Finaliste Championnat de France MIXTE,
En 1994, 1/4 Finaliste Championnat de France MIXTE,
En 1995, 1/4 Finaliste Championnat de France CORPORATIF,
Une équipe 4 fois Championne de Ligue Midi-Pyrénées,
Deux fois Champion de ligue Midi-Pyrénées JUNIORS,
**Une joueuse 3 fois Championne de Ligue Féminine et 4 fois
Championne de Ligue Mixte**,
Une équipe Championne de Ligue Midi-Pyrénées CADETS,
En 1993, une équipe Championne de Ligue Midi-Pyrénées MINIMES,
En 1995, une équipe Championne de Ligue Midi-Pyrénées **Féminines**,
En 1997, une équipe Championne de Ligue Midi-Pyrénées **Féminines**,
**En 1999, une équipe Championne de Ligue Midi-Pyrénées
Séniors Masculins**,
En 1999, une équipe Championne Inter-comités Midi-Pyrénées **Séniors
Féminines**,
En 1999, un joueur Champion **Cadet** des Ligues de France,
En 2000, une équipe Championne de Ligue Midi-Pyrénées **Triplettes
Féminine**,
En 2001, une joueuse sélectionnée Catégorie Pointeuse : **Meilleure de
Midi-Pyrénées**,
En 2002, une équipe Championne Inter-comités Midi-Pyrénées **Séniors
Triplettes Féminines**,
En 2002, une équipe Vice-championne de Ligue Midi-Pyrénées **Mixte**,
En 2002, une équipe Championne Inter-comités Midi-Pyrénées en
Doublettes Cadets.

Le Comité Départemental de Pétanque du Lot

C'est aussi :

- 24 Membres élus au Comité Départemental,
- 1 Président Délégué de la Ligue Midi-Pyrénées,
- 3 Membres élus à la Ligue Midi-Pyrénées,
- 6 Chefs de Secteur,
- 39 arbitres,
- 1 Arbitre International,
- 3 Arbitres Nationaux,
- 1 Arbitre National Honoraire,
- 6 Arbitres de Ligue,
- 1 But d'Or F.F.P.J.P.,
- 6 Coqs Tricolores C.D.O.S.,
- 45 Médillés d'Or F.F.P.J.P.,
- 2 Médillés d'Argent Jeunesse et Sport,
- 11 Médillés de Bronze Jeunesse et Sport,
- 86 Sociétés,
- 3751 Licenciés

et SURTOUT :

**la DEUXIÈME DISCIPLINE SPORTIVE LOTOISE
au nombre de licenciés !**

Les 6 Joueurs classés ELITES

MAS Jean-Claude
FOULHAC Jean-Luc
MOULÈNE Dominique



Pétanque Biarnaise
BIARS-SUR-CÈRE

AYRAL Christophe
DURAND Daniel
ZERMANE Saïd



Cahors Sport Pétanque

Calendrier officiel

(abréviation)

IRInter Régional
 IT.....Interdépartemental Triplette
 ID.....Interdépartemental Doublettes
 DD.....Département Doublettes
 DDM.....Département Doublettes Mixte
 DT.....Département Triplettes
 ITT.....Interdépartemental Tête à Tête
 DTT.....Département Tête à Tête
 ITM.....Interdépartemental Triplettes Mixtes
 Fém.Féminin
 Mte.....Mixte
 Noct.....Nocturne
 IDNocturne
 ITNocturne
 ITP.....Inter Triplettes Promotion
 IDP.....Inter Doublettes Promotion

Meilleurs Joueurs par catégories - Palmarès 2002

- *Séniors Masculins* : **TORNEL Angel**
Pétanque Cadurcienne
- *Séniors Féminines* : **BROUEL Nadine**
Pétanque Cadurcienne
- *Juniors* : **ROUDAYRE Samuel**
Arcambal
- *Cadets* : **DELMAS Jean-Baptiste**
Pétanque Figeacoise
- *Minimes* : **MOULLERAC Jordan**
Pétanque Cadurcienne
DE JÉSUS Damien
Cahors Sport Pétanque

LE POT OCCITAN

M. et Mme Jean-Didier Coustel

BAR - TABAC - LOTO BRASSERIE

39, boulevard Mainiol 46300 Gourdon
 Tél. 05 65 41 11 81

CATALOGUE GRATUIT
sur simple demande

LA BOULE NOIRE

24 pages pour découvrir le Meilleur de la Compétition !

Le N°1 de la pétanque par correspondance.
Une sélection parmi les plus Grandes Marques Françaises.
Un Choix incomparable, les Conseils d'un Champion...

LA BOULE NOIRE - 12 Bd. des Chauchères - 42380 ST-BONNET-LE-CHATEAU
Tél. : 04 77 50 16 23 - Fax. : 04 77 50 04 25
e-mail : commercial@laboulenoire.com - <http://www.laboulenoire.com>

Photo: B. Arnaud - M. T. G. - C. V. - C. V.

Composition du Bureau et des Commissions du Comité Départemental de Pétanque du Lot (46)

- *Président Honoraire* : **LAMOULINERIE Louis** - Cahors —
Pétanque Cadurcienne
- *Présidents d'Honneur* : **LAFURIE Georges** - Cahors —
Cahors Sport Pétanque
LLORCA Raymond - Albas

BUREAU - ÉLU POUR 4 ANS

- *Président Départemental* : **THAMIER Jean-Jacques** - Cahors —
Pétanque Cadurcienne
- *Président Délégué* : DESSEAUX Bernard - Montcuq
- *Présidente Déléguée* : DA COSTA Madeleine - Concorès —
Pétanque du Céou
- *Vice-présidents* : PLAZE Guy - Biars Sur Cère
SORRENTINO Joseph - Cajarc
- *Secrétaire général* : **LACOSTE Jacques** - Montcuq
- *Secrétaires Adjointes* : BORTOLUSSI Claude - Cahors —
Pétanque Cadurcienne
BESSÈDE Francis - Albas
- *Trésorier Général* : **MÉJEAN Jacques** - Saux
- *Trésorière* : MÉJEAN Evelyne - Saux

Commissaires - Vérificateurs aux Comptes élus pour 2 ans

- MIQUEL Roger - Albas
- MESSÉGUER Christophe - Cahors —
Pétanque de Terre-Rouge

COMMISSIONS (11)

Commission de Discipline

- Président : **J. SORRENTINO**
- Vice-président : J. RÉGULIER
- Membres du C.D : M. HENRY, J.-J. SAGE
- Membres Extérieurs : G. LAFAURIE, L. LAMOULINERIE, R. BORNES, G. CAVANIE, L. FRANCOUAL

Commission d'Arbitrage

- Président : **J. SORRENTINO**
- Vice-président : J. RÉGULIER
- Membres : F. BESSÈDE, C. LABONNELIE, R. MONFERRAND, J.-J. SAGE

Commission Presse - PétanQuercy et Relations Publiques

- Président : **J.-J. THAMIER**
- Vice-président : J. LACOSTE
- Membres : B. PRAT, M. HENRY, G. RAYNAL, C. LABONNELIE

Commission des Jeunes et Tenues Graphiques

- Président : **B. DESSEAUX**
- Vice-président : B. MESSÉGUER
- Membres : J.-J. SAGE, F. RAUFFET, H. DEVIERS, G. RAYNAL

Commission du Calendrier et Publicités

- Présidents : **G. CHOCHOY, J.-J. THAMIER**
- Vice-président : J. DIALA
- Membres : G. PLAZE, F. RAUFFET

Commission des Vétérans

- Président : **C. BORTOLUSSI**
- Vice-président : J. FILHOL
- Membres : G. RAYNAL, J. MÉJEAN, M. DA COSTA, R. MONFERRAND

Commission des Statuts et Règlements

- Président : **J. LACOSTE**
- Vice-président : M. HENRY
- Membres : B. DESSEAUX, G. PLAZE, J. PARRIEL, J.-J. SAGE

Commission Sportive et Sélections

- Président : **B. MESSÉGUER**
- Vice-présidents : B. PRAT, J. FILHOL
- Membres : B. DESSEAUX, C. LABONNELIE, R. MONFERRAND

Commission des Mutations

- Président : **J. FILHOL**
- Vice-présidents : B. PRAT, J. MÉJEAN
- Membres : M. HENRY, F. RAUFFET, H. DEVIERS

Commission des Déplacements Championnats et des Terrains

- Président : **J. DIALA**
- Vice-président : H. DEVIERS
- Membres : E. MÉJEAN, J. MÉJEAN, F. BESSÈDE, J. RÉGULIER

Commission Féminine et Habillement

- Présidente : **M. DA COSTA**
- Vice-présidente : E. MÉJEAN
- Membres : H. DEVIERS, B. MESSÉGUER, G. CHOCHOY, J. PARRIEL

Carrefour du Cycle

Serge FABRE

23, av. du Général de Gaulle
46200 SOUILLAC - Tél. 05 65 37 07 52

Vente
Réparations
Accessoires
Location

Montage à la Carte
Cadre sur mesure



Michel POL

Cuisine quercynoise et familiale
Service terrasse l'été
Salle pour noces et banquets

Logis de France
L'Hôtellerie à visage humain

HÔTEL **
RESTAURANT - BAR

46140 SAUZET
Tél. 05 65 36 90 05
Fax 05 65 36 92 34



Membres élus du Comité Directeur de la Ligue Midi-Pyrénées

- *Président Délégué* : **THAMIER Jean-Jacques**
- *Membres du Comité Directeur* : DA COSTA Madeleine, LACOSTE Jacques

Commission des Statuts

- *Titulaire* : **THAMIER Jean-Jacques**
- *Suppléant* : **SORRENTINO Joseph**

Commission des Finances

- *Titulaire* : **LACOSTE Jacques**
- *Suppléant* : **MÉJEAN Jacques**

Commission de Discipline

- *Titulaire* : **SORRENTINO Joseph**
- *Suppléant* : **MONFERRAND Roland**

La Commission Sportive regroupe la Commission Jeunes - Arbitrage et Féminine.

Commission d'Arbitrage

- *Titulaire* : **RÉGULIER Jacques**
- *Suppléant* : **LABONNELIE Christian**

Commission des Jeunes

- *Titulaire* : **DESSEAUX Bernard**
- *Suppléant* : **MESSÉGUER Bernard**

Commission Féminine

- *Titulaire* : **DA COSTA Madeleine**
- *Suppléante* : **MÉJEAN Evelyne**

Commission des Vétérans

- *Titulaire* : **BORTOLUSSI Claude**
- *Suppléant* : **FILHOL Jean**

NOS REPRÉSENTANTS À LA LIGUE MIDI-PYRÉNÉES



Les Présidents Chefs de secteur, Secrétaires généraux et Trésoriers généraux de nos 6 secteurs élus sont :

Secteur de Cahors

735 licenciés

- *Président* : **RAYNAL Guy** (Trespoux-Rassiels)
- *Secrétaire générale* : CAMINADE Annie (Cahors Sport Pétanque)
- *Trésorier général* : RAFFY Jean-Pierre (Labastide-Marnhac)

Secteur de Gourdon

532 licenciés

- *Président* : **LAVERGNE André** (Souillac)
- *Secrétaire général* : BOUREZ Denis (Salviac)
- *Trésorier général* : CHOCHOY Gérard (Souillac)

Secteur Nord

780 licenciés

- *Président* : **PLAZE Guy** (Biars-sur-Cère)
- *Secrétaire générale* : PLAZE Danièle (Bretenoux)
- *Trésorier général* : DIALA Joël (Saint-Céré)

Secteur Figéac

851 licenciés

- *Président* : **HENRY Marc** (Capdenac-le-Haut)
- *Secrétaire générale* : M^{lle} PACTON Claire (Fons)
- *Trésorier* : GARD Serge (Viazac)

Secteur Vallée

399 licenciés

- *Président* : **RÉGULIER Jacques** (Puy-L'Evêque)
- *Secrétaire général* : DELAMARE Philippe (Crayssac)
- *Trésorier général* : LURGUIE Michel (Luzech)

Section Sud

450 licenciés

- *Président* : **RODOLOSSE Jacques** (Pern)
- *Secrétaire général* : SOLACROUP Jean-Michel
(Saint-Cyprien)
- *Trésorier général* : LEPRINCE Michel (Castelnau-Montratrier).

LE TEXTILE PÉTANQUE



C'EST

WORLDIS

Fédérations, Ligues, Comités, Sociétés, Clubs

CRÉEZ VOTRE IDENTITÉ

75 rue Vétrines - 37100 TOURS - ☎ 02.47.410.800 - 📠 02.47.410.220
SARL au capital de 7622,45 € - N° SIRET : 420 595 134 000016

SARL René BAFFALIE

DROGUERIE - COUPES ET TROPHÉES
ARTICLES DE FÊTE - ARTIFICES



29, rue du Portail Alban - 46000 CAHORS
Tél. 05 65 35 52 68 - Fax 05 65 23 94 31

Liste nominative des 24 élus au Comité Départemental

(par ordre alphabétique et n° de téléphone)

BESSÈDE Francis	«Albas»	06 74 06 14 53
BORTOLUSSI Claude	Cahors Sport Pétanque	05 65 30 06 49
CHOCHOY Gérard	Souillac	05 65 37 06 28
DA COSTA Madeleine	Concorès	05 65 31 03 89
DESSEAUX Bernard	Montcuq	05 65 22 93 35
DEVIERS Hugues	Concorès	05 65 31 04 67
DIALA Joël	Saint-Céré	05 65 38 28 87
FILHOL Jean	Pétanque Figeacoise	05 65 34 10 92
HENRY Marc	Capdenac	05 65 34 54 01
LABONNELIE Christian	Montcuq	05 65 31 08 01
LACOSTE Jacques	Montcuq	06 19 90 73 40
MÉJEAN Evelyne	Saux	05 65 36 96 54
MÉJEAN Jacques	Saux	05 65 36 96 54
MESSÉGUER Bernard	Montcuq	05 65 24 97 79
MONFERRAND Roland	Castelnau	05 65 21 92 98
PARRIEL Jacques	Montcuq	05 65 22 90 96
PLAZE Guy	Biars-sur-Cère	05 65 38 43 34
PRAT Bernard	Limogne	05 65 34 14 34
RAUFFET Francis	Lamagdelaine	05 65 22 61 40
RAYNAL Guy	Trespoux-Rassiels	05 65 35 29 46
RÉGULIER Jacques	Puy-l'Évêque	05 65 30 83 13
SAGE Jean-Jacques	Pétanque Cardurcienne	05 65 30 04 55
SORRENTINO Joseph	Cajarc	06 81 84 24 53
THAMIER Jean-Jacques	Pétanque Cadurcienne	BP 126 - Cahors

TROIS RÉSULTATS ÉLOGIEUX !

- **Les 26/27 OCTOBRE 2002 à PUYCASQUIER (Gers)**
Coupe Mixte Midi-Pyrénées
TORNEL Angel - SAURIAC Christiane
(Société Pétanque Cadurcienne)
Vices-champions de Ligue Mixte Midi-Pyrénées
- **Le 9 JUIN 2002 à RIEUPEYROUX (Aveyron)**
Rencontres Inter-départementales
(Tarn, Tarn-&Garonne, Aveyron, Lot)
Catégorie Féminines Triplettes
BROUEL Nadine - ELIAS Nicole - CHALAVIGNAC Martine
(Pétanque Cadurcienne)
Championnes Inter-départementales
Catégorie Cadets Doublettes
MOREAU Mathieu - DELMAS Jean-Baptiste (Pétanque Figeacoise)
Champions Inter-départementaux



Christiane SAURIAC
et Angel TORNEL,
Vices-champions
à Puycasquier.

HOGAN - LACROIX

IMMOBILIER INTERNATIONAL

11, av. Gambetta - 46200 SOUILLAC
Tél. 05 65 32 64 55

et

13, av. Thiers - 24200 SARTLAT
Tél. 05 53 28 50 88

*Recherches affaires à vendre
Vallées du Lot et de la Dordogne*

CALENDRIER OFFICIEL 2003

CONCOURS VÉTÉRANS (21)

Date	Société	CAT	Epreuves	Arbitres
MAI				
J 15	SOUILLAC	IT	Retraités - Vétérans + 100%	
V 16	CAHORS SPORT PÉTANQUE	IT	Retraités - Vétérans Challenges Gardes - Mapelli	Borderie
Me 21	LABASTIDE-MARNHAC	IT	Retraités - Vétérans Coupe Michèle Pouzergues	Borderie
22	PRAYSSAC	IT		Régulier
Me 28	LALBENQUE	ID	Retraités - Vétérans	Montet
V 30	GOURDON	IT	Retraités - Vétérans	
JUIN				
Me 4	CAHORS	DT	Championnat du Lot Vétérans	
Me 11	LALBENQUE	ID	Retraités - Vétérans	Guignet
12	PRADINES LES ESCALES	ID	Retraités - Vétérans Challenge Frejaville	Gardou
19	CASTELNAU	IT	Retraités - Vétérans	Leprince
Me 25	PÉTANQUE FIGEACOISE	ID	Retraités - Vétérans	Gaubert
26	PÉTANQUE CADURCIENNE	IT		Borderie

CONCOURS VÉTÉRANS (21)

Date	Société	CAT	Epreuves	Arbitres
JUILLET				
Me 9	BIARS-SUR-CÈRE	ID	Retraités - Vétérans	
Me 23	PUY-L'ÉVÊQUE	ID	Retraités - Vétérans	Cavané
AOÛT				
J 21	SAINT-MICHEL-LOUBÉJOU	IT	Retraités - Vétérans	Bessonniès
SEPTEMBRE				
Me 3	L'HOSPITALET	ID	Retraités - Vétérans	Leprince
V 5	SOUILLAC	ID	Retraités - Vétérans	
J 11	CONCORÈS	ID	Retraités - Vétérans	
V 12	CAHORS SPORT PÉTANQUE	ID	Retraités - Vétérans Challenge Vaysse	Sage
J 25	LAROQUE DES ARCS	ID	Retraités - Vétérans	Gardou
V 26	MERCUÈS	IT	Retraités - Vétérans	Borderie

ELIMINATOIRES TRIPLETTES DES 6 SECTEURS

Date	Lieu	Secteur
AVRIL		
D 13	ESPÉDAILLAC	Secteur de FIGEAC
	BRETENOUX	Secteur NORD
	ARCAMBAL	Secteur de CAHORS
	SOUILLAC	Secteur de GOURDON
	FLAUGNAC	Secteur SUD
	SAUZET	Secteur de la VALLÉE

ELIMINATOIRES DOUBLETTES DES 6 SECTEURS

Date	Lieu	Secteur
AVRIL		
D 21	BÉDUER	Secteur de FIGEAC
	GRAMAT	Secteur NORD
	TRESPoux-RASSIELS	Secteur de CAHORS
	CONCORÈS	Secteur de GOURDON
	PERN	Secteur SUD
	CRAYSSAC	Secteur de la VALLEE

Boulangerie - Pâtisserie Patrick Lasjaunias

46140 Sauzet

Tél. 05 65 36 90 94

Place du Canal 46140 Luzech

Tél. 05 65 20 10 55

BAR - RESTAURANT



46700 GRÉZELS - Tél. 05 65 30 86 91

ÉPREUVES QUALIFICATIVES CHAMPIONNATS DÉPARTEMENTAUX

Date Lieu

Catégories

AVRIL

06	PUY-L'ÉVÊQUE	CHAMPIONNAT DU LOT Individuel
013		Eliminatoires Triplettes
19 & D 20	FIGEAC	CHAMPIONNAT DU LOT Triplettes
27		Eliminatoires Doublettes

MAI

1	GOURDON	CHAMPIONNAT DU LOT Entreprises
3 & D 4	BLARS-SUR-CÈRE	CHAMPIONNAT DU LOT Doublettes
8	CAHORS (Les Soupis)	CHALLENGES DE LA RESISTANCE
11	CAPDENAC LE HAUT	CHAMPIONNAT DU LOT Triplettes Promotion
25	SOUILLAC	CHAMPIONNAT DU LOT Doublettes Mixte

JUIN

4	CAHORS	CHAMPIONNAT DU LOT Triplettes Vétérans
---	--------	--

CARROSSERIE MODERNE

VENTE DE VÉHICULES NEUFS ET OCCASIONS

REPRISE - CRÉDIT

CARROSSERIE - PEINTURE - MARBRE

TOUS TRAVAUX MÉCANIQUES

ET TRAVAUX RAPIDES

ZA Route de Martel 46200 SOUILLAC

Tél. 05 65 37 06 49 - Fax 05 65 37 81 97

— DÉPANNAGE 24h/24 —

CHAUSSURES REGNERES VIALATTE

&

4, pl. de la République

46500 GRAMAT

Tél. 05 65 38 72 24

Fax 05 65 33 41 57

Place de la Borie

46200 SOUILLAC

Tél. 05 65 37 81 14

TRÈS IMPORTANT

1

HOMOGENÉITÉ

Du 1^{er} janvier au 31 mai 2003,
**obligation de jouer homogène
en Triplette et Doublette.**

2

LICENCES TEMPORAIRES

La **délivrance des licences temporaires ou journalières sont interdites à partir du 1^{er} janvier 2003** pour éviter certaines tentations.

3

CONSEIL DE DISCIPLINE

Les 24 élus du Comité Départemental sont habilités à faire passer en Conseil de Discipline les joueurs fautifs et indisciplinés.

Les 24 élus seront **tous solidaires des arbitres lotois.**

4

CERTIFICATS MÉDICAUX

Pour participer aux éliminatoires et aux différents Championnats Départementaux, Régionaux de Ligue et de France,
le certificat médical est obligatoire.

CATÉGORIES des JOUEURS

A compter de la saison 2001, les joueurs sont répartis en trois catégories :

PROMOTION :

La grande masse des licenciés.

(timbre avec mention P)

H

HONNEUR : 70% des joueurs ayant marqué des points la saison précédente.

(timbre avec mention H)

ÉLITE : catégorie composée des joueurs suivants :

(timbre avec mention E)

- Joueurs membres du Club France, les Champions et Vice-champions de France triplettes, doublettes et tête-à-tête.
- Joueurs Champions et Vice-champions de Ligue triplettes, doublettes et tête-à-tête.
- Joueurs Champions et Vice-champions départementaux en triplettes et les joueurs Champions départementaux doublettes et tête-à-tête.
- Tous joueurs jugés d'un niveau suffisant par la F.F.P.J.P, la Ligue Midi-Pyrénées et le Comité Départemental.

ATTENTION

- Chaque catégorie est identifiée par un timbre avec une lettre (P, H ou E).
- Chaque joueur ÉLITE a obligation de rendre un point aux seuls joueurs PROMOTION à condition que tous les joueurs de l'équipe soient de la catégorie PROMOTION.

IMPORTANT

- Le rendement de point n'intervient que lors d'un concours DÉPARTEMENTAL.

CALENDRIER OFFICIEL 2003

Date	Société	CAT	Epreuves	Arbitres
FÉVRIER				
S 8	MERCUÈS	ITTH	Challenge Fair-Play	Gardou
S 15	FIGEAC BOULODROME	IT		Gardou
S 22	CAHORS TERRE ROUGE LA FIGEACOISE	IT IT		Gaubert
MARS				
D 2	MONTCUQ PLANIOLES	IT IT	Coupe Gobert Challenge des Présidents Doublettes à la mêlée	Leprince Couderc
S 8	LES ESCALES PRADINES	IT		Gardou
D 9	TRESPOUX MONTCABRIER	IT IT		Sage
S 15	L'HOSPITALET C.S.P CAHORS ALBAS	IT IT IT	Challenge Etienne Bons	Cavanié Bourgès Sanchez
D 16	CASTELNAU-MONTRATIER ARCAMBAL	IT IT		Delamare R.
	ESPÉDAILLAC PRAYSSAC	IT IT		Leprince Gardou Lascout Butty
D 16	ESPÉDAILLAC	IT	Challenge des Commerçants et Artisans	

Château Les Ffs

APPELLATION CAHORS CONTROLEE

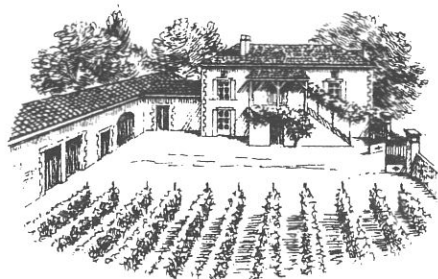

VIN DE CAHORS A.O.C. ROUGE
VIN DE PAYS DU LOT

Vente à la propriété - Expédition - Exportation

BURI et Fils

Vignerons - Récoltants

EARL LA LAURIÈRE
46220 PESCADOIRES (LOT)

Tél. 05 65 22 44 53

Fax 05 65 30 68 52



Date	Société	CAT	Epreuves	Arbitres
S 22	SAUX	IT		Montferrand
	LABASTIDE-MARNHAC	IT		Borderie
	VIAZAC	ID		Henry
	CAILLAC	IT		Boutarel
D 23	SAINT-CÉRÉ	ID	Challenge Cassant	Plaze
	MERCUÈS	IT		Delamare
	MARCILHAC / CÉLÉ	IT		Signals
S 29	CAHORS BOULODROME	ITH	Challenge du souvenir Garrigues - Lalanne - Thamié-Theil	Sage
				Montferrand
D 30	SAINT-LAURENT-LOLMIE	IT		
	MAYRINHAC-LENTOUR	ID		
D 30	PÉTANQUE CADURCIENNE	IT	Challenges Theil et Planard	
	CAPDENAC-LE-HAUT	IT		Verdier
AVRIL				
S 5	LABASTIDE-MARNHAC	IDM	Challenge Micheline Massabie	Gardou
	LIVERNON	ITT		Signals
D 6	PUY-L'ÉVÊQUE	DTT	Championnat du Lot Tête à tête toutes catégories	
S 12	VERS	IT	Challenge Pallone	Gardou

Date	Société	CAT	Epreuves	Arbitres
13	SUD NORD GOURDON FIGEAC CAHORS VALLÉE		Eliminatoires secteur Triplettes Flaugnac Bretenoux Souillac Espédaillac Arcambal Sauzet	
19	FIGEAC	DT	Championnat du Lot Triplettes Séniors masculins + féminins à 14h30	
	LALBENQUE	ID		Montet
	LAROQUE-DES-ARCS	ITT		Gardou
20	FIGEAC	DT	Championnat du Lot Triplettes Séniors 8 H 30 Masculin + Féminin (suite) + Jeunes	
	LIMOGNE	ID		Sorrentino
	CASTELFRANC	IT		Butty
21	FRAYSSINET-LE-GÉLAT	IT		Delamare R.
	FIGEAC LES TOURS	IT	Challenge Pellerin	
26	SAINTE-MATRÉ	ID		Bourgès
	SAINTE-GERMAIN-DU-BEL-AIR	ID	Challenge Lasvaux	Delmas
	LES ESCALES PRADINES	ID		Borderie
	MARILHAC / CÉLÉ	ID		Vignals
	CRAYSSAC	ID		Delamare R.
27	SUD		Eliminatoires secteurs Doublettes Pern	

Date	Société	CAT	Epreuves	Arbitres
D 27	NORD GOURDON CAHORS FIGEAC VALLÉE		Gramat Concorès Trespoux Béduer Crayssac	
MAI				
J 1	GOURDON GOUJOUNAC	DT IT	Entreprises à Gourdon Championnat du LOT	Delamare R.
S 3	BIARS-SUR-CÈRE		Championnat du Lot Doublettes Séniors Masculins + Féminins à 14h30	
D 4	BIARS-SUR-CÈRE		Championnat du Lot (suite) Doublettes Séniors Masculins + Féminins à 8h30 + Jeunes	
	FLAUGNAC	IT		Montferland
	SAINT-GÉRY	IT		Gardou
	ASSIER	IT		Vignals
	DURAVEL	IT		Boutarel
	CRESENSAC	ID		Da Costa
L 5	LA FIGEACOISE	ID		Gaubert
J 8	CAHORS LES SOUPIRS	DT	Challenge de la Résistance à 8h - Séniors Masculins + Féminines au boudrome cadurcien	
	LAMAGDELAINE	IT		Gardou

date	Société	CAT	Epreuves	Arbitres
9	C.S.P CAHORS	ID	+ Féminines	Sage
10	SAINT-CÉRÉ			
	MERCUÈS	IDM		Sage
	SAINT-JEAN-MIRABEL	IT		Verdier
	SAUZET	ID		Régulier
11	CAPDENAC LE HAUT	DT	Championnat du Lot Promotion - Triplettes	
5	SOUILLAC	IT	Retraités Vétérans + 100%	
16	C.S.P CAHORS	IT	Challenges Gardes et Mapelli Retraités - Vétérans	Borderie
17	ALBAS	IT	Grand Prix de la Vallée + 1143,37 €	Delamare R. + Delamare Ph.
	SAINT-MICHEL-LOUBÉJOU	ITT	+ Jeunes + Féminines	Bessonnie
	SALVIAC	ID		Delmas
	LAMAGDELAINE	ID		Gardou
	CAPDENAC-LE-HAUT	ID		Frizot
8	ALBAS	ID	Grand Prix de la Vallée + 765 €	Butty M. + Delamare R.
	LALBENQUE	ITM		Guignet
	MAYRINHAC-LENTOUR	ITM	+ 1 Jeune	
	GINOUILAC	IT	Challenge Lucien Andral	Delmas
	ARCAMBAL	IDM		Borderie
	GRÉALOU	ID		Sorrentino



« La Comédie »

BAR - BRASSERIE
TABAC

40 bis boulevard Gambetta
46000 CAHORS

Ouvert midi & soir
(jusqu'à 22 h 30)

Tél. 05 65 35 03 04

Date	Société	CAT	Epreuves	Arbitres
Me 21	LABASTIDE-MARNHAC	IT	Coupe Michèle Pouzergues Retraités - Vétérans	Borderie
22	PRAYSSAC	IT	Retraités - Vétérans	Régulier
24	MARMINIAC	ID		Delmas
	LES ESCALES PRADINES	IDM		Sage
	FONS	ID		Vignals
	CRAYSSAC	ID		Delamare Ph.
25	SOUILLAC	DM	Championnat du Lot Mixte	
	CAILLAC	ID		Cavanié
Me 28	LALBENQUE	ID	Retraités - Vétérans	Montet
29	CASTELNAU-MONTRATIER	IT	Challenge Bourgès José Promotion	Bourgès
	PLANIOLES	ID		Gaubert
	PRAYSSAC	IT	+100% Challenges Boutarel et Calzadilla	Delamare Ph.
30	GOURDON	IT	Retraités - Vétérans	
	FIGEAC LE DRAUZOU	ID		Gaubert
31	PÉTANQUE CADURCIENNE	ID	Prix de la Ville de Cahors + ID Féminin	Sage
	PERN	ID		Bourgès
	MARTEL	ID		André
31	LIVERNON	ID		Vignals

Date	Société	CAT	Epreuves	Arbitres
JUIN				
D 1	PRUDHOMAT	ID		Plaze
	QUISSAC	ID		Henry
	MONTCABRIER	IT		Cavanié
Me 4	CAHORS	DT	Championnat du Lot Vétérans - Triplettes pour années 43 et -	
S 7	LA FIGEACOISE	IRT	+ 2287 € + Doublettes Féminines	Sorrentino + Lascoux
	LATRONQUIÈRE	ID		André
	PAYRAC	ID	Challenge de l'amitié	
	LES ESCALES PRADINES	ID		Borderie
	CAILLAC	ID	Challenge la Clef des Champs + 50%	Delamare R.
D 8	SAINT-CYPRIEN	ID	Challenge Delprat	Leprince
	SOUSCEYRAC	DT	Challenge secteur Nord	
	GINOUILAC	ID		Delmas
	TRESPoux	IT	Challenge Combarieu	Borderie
	MARCILHAC / CÉLÉ	ID		Vignals
L 9	BÉDUER	IT		Larguille
	TRESPoux (Le Bournaguet)	ID		Borderie
	FRAYSSINET-LE-GÉLAT	TT	Secteur	
Me 11	LALBENQUE	ID	Retraités - Vétérans	Gaignet

LES 8 CHAMPIONNATS DE FRANCE 2003

Date	Lieu	Catégories
JUIN		
14 & D 15	PERIGUEUX (24)	Doublettes Féminines
28 & D 29	PERPIGNAN (66)	Triplettes Séniors
JUILLET		
5 & D 6	DUON (21)	Doublettes et Individuel Séniors
12 & D 13	FLAMENVILLE (50)	Doublettes Mixtes
AOÛT		
30 & D 31	ILLZACH (68)	Triplettes Juniors, Cadets Minimes
SEPTEMBRE		
6 & D 7	RODEZ (12)	Triplettes Féminines
13 et D 14	YZEURE (03)	Triplettes Inter-entreprises
20 & D 21	LIMOGES (87)	Triplettes Vétérans

ALBAS

XI^{ème} GRAND PRIX de la VALLÉE

Samedi 17 MAI 2003 TRIPLETTES + 1143,73 euros (7500F)

• Dimanche 18 MAI 2003 DOUBLETES + 765 euros (5000F)

Date	Société	CAT	Epreuves	Arbitres
J 12	LES ESCALES PRADINES	ID	Challenge Fréjaville Retraités - Vétérans	Gardou
V 13	BREtenoux	IT	Promotion	
S 14	SAINt-MICHEl-LOUBÉJOU	ITM	ou Cadets Minimes	André
	LACHAPELLE-AUZAC	ID		Delmas
	LUZEC	IT		Régulier
D 15	GRAMAT	IT		
	SOUILLAC	ITM		Régulier
	SAUZET			Sorrentino
D 15	ESPÉDAILLAC	ID		Leprince
J 19	CASTELNAU-MONTRATIER	IT	Retraités-Vétérans	
S 21	LAVAL DE CERE	ID		Verdier
S 21	FOURMAGNAC	ID		Boutarel
	ALBAS	ID	+ 40% Comité des Fêtes	
S 21	ESPÉDAILLAC	IT	Semi-nocturne à 17h	
D 22	ST-PAUL-DE-LOUBRESSAC	IT	Challenge Serge Hugon	Montet
	LEYME	ID		
	SAINt-JEAN-MIRABEL	ID		Verdier
	CASTELFRANC	ID		Butty
L 23	CONCORES	ID	Challenge Raymond Terrié	Labonnelie
Me 25	LA FIGEACOISE	ID	Retraités - Vétérans	Gaubert
J 26	PÉTANQUE CADURCIENNE	IT	Retraités - Vétérans	Borderie
V 27	BIARS-SUR-CÈRE	IDN	à 20h30	
	TRESPoux	ID	Nocturne	Gardou

LES 4 CHAMPIONNATS DE LIGUE 2003 MIDI-PYRÉNÉES

Date	Lieu	Catégories
JUIN		
S 8	CAHORS	Inter Jeunes Doublettes + Féminines Triplettes concerne les départements de de l'Aveyron, du Lot, du Tarn et du Tarn-et-Garonne
S 21 & D 22	RODEZ La Primaube	Championnats Ligue Midi-Pyrénées Toutes Catégories
AOÛT		
S 30 & D 31	CAHORS	XIII ^e Championnat Ligue Midi-Pyrénées Triplettes Vétérans VIII ^e Championnat Ligue Midi-Pyrénées Doublettes et Individuel XXII ^e Championnat Ligue Midi-Pyrénées Doublettes Féminines
OCTOBRE		
S 25 & D 26	LOURDES	Championnat Ligue Midi-Pyrénées Mixte

BRÈVES

CONGRÈS NATIONAL
les 11/12/13 JANVIER 2004 à PAU (64)

CHAMPIONNATS DU MONDE

- SENIORS TRIPLETTES, les 16/17/18 & 19 JUILLET 2003 à GENÈVE (Suisse)
- JUNIORS TRIPLETTES, les 13/14/15 & 16 NOVEMBRE 2003 À BRNO (République Tchèque)

Date	Société	CAT	Epreuves	Arbitres
S 28	LALBENQUE	ID		Guignet
	SAINT-CÉRÉ	ID	Semi-nocturne à 18h	
	GOURDON	IT	Challenge des Présidents Bornes et Espagnat + 100%	Delamare Ph.
D 29	ESPÉDAILLAC	ITM	Semi-nocturne à 17h	Lascout
	PUY-L'ÉVÊQUE	IT	Challenge Buri	Boutarel
	SAINT MATRE		Challenge des Présidents Secteur Sud	
	AUTOIRE	ID		André
	FONS	ID		Vignals
	PRAYSSAC		Secteur Mixte	
JUILLET				
V 4	AYNAC	ID	Nocturne à 20 H 30	Plaze
S 5	CASTELNAU-MONTRATIER	ITM		Bourgès
	LAVAL-DE-CÈRE	ID		
	SAINT-CHAMARAND	ID	Challenge Espagnat	Da Costa
	TRESPoux	ID	Merle	Gardou
	BEDUER	ITT	+ 100%	Larguille
	CASTELFRANC	IT		Régulier
D 6	MAYRINHAC-LENTOUR	IT		
	CRESENSAC	IT		André
	PRAYSSAC	ID	+ 50%	Delamare Ph.
Me 9	BIARS-SUR -CÈRE	ID	Retraités - Vétérans	

Date	Société	CAT	Epreuves	Arbitres	
V 11	FOURMAGNAC	ID	Nocturne à 20h	Gaubert	
S 12	SAINT-MICHEL-LOUBÉJOU	IT	Challenge Bonnal	Plaze	
	MARMINIAC	ID		Delmas	
D 13	PERN	ID		Rodolosse	
	PRUDHOMAT	IT			
S 14	MONTFAUCON	IT		Delamare Ph.	
	SOUSCEYRAC	ID			
	REYREVIGNES	ID		Lascoux	
	ALBAS	ID		Challenge de l'Esplanade	Delamare Ph.
V 18	LEYME	ID			Nocturne à 20h30
S 19	L'HOSPITALET	ID			Rodolosse
	AUTOIRE	IDM	ou 1 Jeune	André	
	PAYRAC	ID		Da Costa	
	PUY-L'ÉVÊQUE	ID	Nocturne à 19h30	Delamare Ph.	
D 20	CONCORÈS	ID	+ 100%		
			Challenge des frères Vielcastel		
	BIARS-SUR-CÈRE	ITM		ou 1 Jeune	
	BAGNAC-SUR-CÉLÉ	ID		Verdier	
Me 23	LA FIGEACOISE	ID		Gaubert	
	PUY-L'ÉVÊQUE	ID	Retraités - Vétérans	Cavané	
S 25	BIARS-SUR-CÈRE	ID	Nocturne à 20 H 30		
	BÉDUER	ITM	Nocturne	Larguille	
	VIRE-SUR-LOT	ID		Régulier	

Date	Société	CAT	Epreuves	Arbitres
S 26	BELAYE	ID		Régulier
D 27	ASSIER	ID		Vignals
L 28	REYREVIGNES	IT		Vignals
AOÛT				
V 1	AYNAC	IT	Nocturne à 20 H 30	
	MERCUES	ID	Nocturne	Borderie
S 2	BIARS-SUR-CÈRE	ID	Semi-nocturne à 18 H	
	TRESPoux-LACAPELLE	ID		Gardou
	FONS	ITM		Vignals
D 3	LALBENQUE	IT		Montet
	SAINT-CÉRÉ	IT	Challenges Pons et Vigier	
D 3	PRAYSSAC	ID		
L 4	PEYRILLES	IT	Challenge Hermet	Da Costa
	PESCADOIRES	ID		Challenge Perrier
S 9	AUTOIRE	IT		
	FRAYSSINET-LE-GÉLAT	ID	Challenge du Gélât	Delamare R.
D 10	BREtenoux	ITM		ou 1 jeune
L 11	PUY-L'ÉVÊQUE	IRD	Challenges Arrighi et Labarthe Apport + 1520 €	Casile et Butty
	BAGNAC-SUR-CÉLÉ	ID		Verdier
	CONCORÈS-BEAUREGARD	IT	Challenge Salanié	Da Costa
Me 13	DURAVEL	ID		
V 15	LAVAL-DE-CÈRE	ID		

Date	Société	CAT	Epreuves	Arbitres
15	CONCORÈS	DT	Journée de la Femme : 2 femmes licenciées + 1 femme non licenciée	Da Costa
16	MONTCUQ	ID		Leprince
	SOUSCEYRAC	ID		
17	PUYBRUN	IT		
	LUZECH	ID	Challenges Guillou et Barrière	Régulier
18	MARTEL	ID		
21	SAINT-MICHEL-LOUBÉJOU	IT	Retraités - Vétérans	Bessonie
22	LEYME	ID	Nocturne à 20 H 30	
23	SAUX	ID		Rodolosse
24	SAINT-MICHEL-LOUBÉJOU	ID		
30	TAURIAC	ID		Bessonie
	CIEURAC	ID		Rodolosse
31	AUTOIRE	IT		
	CAMBURAT	ID		Gaubert
	GRÉZELS	ID		Régulier
SEPTEMBRE				
1	ST-GERMAIN-DU-BEL-AIR	IT	Challenges Bellanger Bourgade	Da Costa
e 3	L'HOSPITALET	ID	Retraités - Vétérans	Leprince
5	SOUILLAC	ID	Retraités - Vétérans	
6	PAYRAC	IT		Delmas

Date	Société	CAT	Epreuves	Arbitres
S 6	BIARS	IT	Challenge de l'Amitié	
	VIAZAC	IT		Henry
	CRAYSSAC	IT	Challenge Pierdall	Delamare Ph.
	PRADINES LES ESCALES	ID		Gardou
D 7	CAJARC	ID		Sorrentino
L 8	FONTANES	ID		Montet
J 11	CONCORÈS	ID	Vétérans	
V 12	CAHORS SPORT PÉTANQUE	ID	Challenge Vaysse	Sage
S 13	BRETENOUX	IT		Plaze
	BAGNAC	ID		Verdier
	MERCUÈS	ID	Challenge Avenet	Sage
D 14	LATRONQUIÈRE	ID		
	VERS	ID		Gardou
	ESPÉDAILLAC	ID		Lascou
V 19	LA FIGEACOISE	ID	Nocturne à 20 H	Gaubert
S 20	SOUILLAC	IT	+ 100%	Delamare
	AUTOIRE	ID		
	LABASTIDE-MARNHAC	ID	Challenge Marcel Gaillard	Sage
D 21	CASTELNAU	ID		Bourgès
	LIMOGNE	ID		Sorrentino
J 25	LAROQUE-DES-ARCS	ID	Retraités - Vétérans	Gardou
V 26	MERCUÈS	IT	Retraités - Vétérans	Borderie
S 27	SAUX	IDM		Leprince
	ARCAMBAL	ID		Borderie

Date	Société	CAT	Epreuves	Arbitres
27	LUNAN CAILLAC	ITM ID		Verdier Régulier
28	LAROQUE-DES-ARCS	ITT		Gardou
28	BEAUREGARD	ID		Sorrentino
OCTOBRE				
4	LISSAC-ET-MOURET ALBAS	ID ID	Comité des Fêtes	Gaubert Buty
11	LUZECH	ID	Challenges Delsol Lacombe	Régulier
12	CAHORS BOULODROME		Journée du Secteur	Gardou
18	CAHORS SPORT PÉTANQUE	ID	Challenges Calmet Contou	
19	LA FIGEACOISE	ID	Challenges Laporte Couderc	
NOVEMBRE				
8	PÉTANQUE CADURCIENNE	IT	Challenge Steinbach + Trophée de l'Amitié	Sage
10	CASTELNAU	ID		Leprince
16	LA FIGEACOISE	ITM	Premier semi-Marathon basé sur 40 équipes	Gaubert
DÉCEMBRE				
6	GOURDON	IT	Coupe de Noël à 14h	Delamare
13	LA FIGEACOISE	IT	Coupe de Noël	Sorrentino
14	LA FIGEACOISE	ID	Coupe de Noël	Sorrentino
27	PÉTANQUE CADURCIENNE	IT	Coupe de Noël	Sage

Date	Société	CAT	Epreuves	Arbitres
JANVIER 2004				
S 10	PÉTANQUE CADURCIENNE	ID	Concours de la Pétanque Cadurcienne Poules 8 qualifiés à 14h30	
D 11	PÉTANQUE CADURCIENNE	ID	Concours de la Pétanque Cadurcienne Poules 8 qualifiés à 14h30	
S 17	PÉTANQUE CADURCIENNE	ID	Concours de la Pétanque Cadurcienne Poules 8 qualifiés à 14h30	
D 18	LA FIGEACOISE	ID		Gaubert
S 24	PÉTANQUE CADURCIENNE	ID	Concours de la Pétanque Cadurcienne Poules 8 qualifiés à 14h30	
D 25	PÉTANQUE CADURCIENNE	ID	FINALE du Concours de la Pétanque Cadurcienne à 8h	
FEVRIER 2004				
S 21	LA FIGEACOISE	IT		Gaubert

TECH SPORT FRANCE

division **PETANQUE**

17 av de Villepreux
78340 Les CLAYES s/BOIS

tel 01.30.80.92.30 - fax 01.30.80.91.45
email : tech-sport@wanadoo.fr



1 Les BOULES de COMPETITION



vente par correspondance et magasin

2 Les RECOMPENSES sportives

120 pages en couleurs pour clubs et comités

3 Les Textiles PETANQUE



doublure polaire
3 coloris

50€

- Tous les blousons manches amovibles
- Tous les Textiles Tshirts, sweats, polos, etc.
- Tous les marquages.

à partir de 30 pièces et suivant modèles

stock moyen 3000 blousons



40€

1/2 saison
4 coloris

Toutes les tenues pour CLUB et équipes homogènes

catalogues * échantillons

club : échantillons sans obligation d'achat



01.30.80.92.30



BOULANGERIE • PATISserie
— PAIN DE CAMPAGNE —

La Tourte
de Campagne

Route de Martel
SOUILLAC

Tél. 05 65 27 11 13

Le Fournil
de Laurent

104, avenue de Toulouse
SOUILLAC

Tél. 05 65 37 03 33

du PAIN DE CAMPAGNE AU LEVAIN

PRIX DES LICENCES 2003

- SENIORS 12 €
- JUNIORS 2,5 €
- CADETS - MINIMES 2 €

PRIX DES LICENCES DANS LES 7 DÉPARTEMENTS DE MIDI-PYRÉNÉES

Séniors

- ARIÈGE 13 €
- AVEYRON 12 €
- GERS 12 €
- HAUTE-GARONNE 13 €
- HAUTES-PYRÉNÉES 13 €
- TARN 11 €
- TARN-ET-GARONNE 10 €

BRÈVES

■ **CONGRÈS DÉPARTEMENTAL
2004 à LALBENQUE**

■ **CHAMPIONNAT DU LOT
VÉTÉRANS TRIPLETTES 2004
à PRADINES**

BRÈVES

Transmettre les résultats des différents concours à :

M. Jacques MÉJEAN, Le Pech, 46800 SAUX *ou*

M. Jacques LACOSTE, 36 boulevard Briand, 46220 PRAYSSAC

Notre Président, Jean-Jacques THAMIER,
a été élu à l'unanimité Membre
du Comité Directeur des Médaillés
Jeunesse et Sports.

LES CATÉGORIES

Article 10 : Seront classés

"Juniors", les joueurs atteignant l'âge de **15, 16** ou **17 ans dans l'année** ;

"Cadets", les joueurs atteignant l'âge de **12, 13** ou **14 ans dans l'année** ;

"Minimes", ceux ayant **11 ans et moins dans l'année** ;

"Vétérans", ceux ayant **au moins 60 ans dans l'année**.

Remise des licences à la table :

Avant le début d'un concours ou d'une compétition officielle (au moment de l'inscription), chaque joueur doit remettre sa licence à la table de contrôle où l'arbitre du concours et l'équipe adverse pourront la contrôler.

Jury :

Nécessaire à chaque compétition, il sera composé de 3 membres minimum et 5 au plus.

RÉSULTATS DES CHAMPIONNATS DU LOT 2002

— TRIPLETTES TOUTES CATÉGORIES • 13/14 AVRIL • CASTELNAU —

Séniors M.

Ch : MAS J.-Cl., MOULÈNE D., FOULHAC J.-L. (Biar-sur-Cère)
S/Ch : TORNEL A., CUTILLAS J.-P., CESSÉS G. (Pétanque Cadurcienne)

Séniors F.

Ch : VIELCASTEL M., DA COSTA M., MERIGUET N. (Concorès)
S/Ch : BROUEL N., ÉLIAS N., CHALAVIGNAC M. (Pétanque Cadurcienne)

Juniors

Ch : PARILLET L., STADELMANN J., DELANYS W. (Concorès + Trespoux)
S/Ch : MAPELLI A., ROUDAYRE S., STEIMBACH M. (Arcambal)

Cadets

Ch : LABRO M., FEYT K., ROUDAYRE A. (Arcambal)
S/Ch : AUSTRUIT N., COLOMB A., DELMAS J.-B. (Reyrevignes + Figeac)

Minimes

Ch : MOUILLERAC F., MOUILLERAC J., DE JÉSUS D. (Pétanque Cadurcienne
+ Cahors Sport Pétanque)

— DOUBLETTES TOUTES CATÉGORIES • 27/28 AVRIL • MERCUÈS —

Séniors M.

Ch : AYRAL Ch., DURAND D. (Cahors Sport Pétanque)
S/Ch : ENOCQ Ch., FERNAND P. (Biar-sur-Cère)

Séniors F.

Ch : CARREAUD R., PÉBREL Ch. (Gourdon)
S/Ch : BROUEL N., SAURIAC Ch. (Pétanque Cadurcienne)

Juniors

Ch : ROUDAYRE S., MAPELLI A. (Arcambal)
S/Ch : COLOMB C., DELMAS S. (Figeac + Reyrevignes)

Cadets

Ch : ZONGHÉRO J., N'GUYEN M. (Pétanque Terre Rouge)
S/Ch : MOREAU M., DELMAS J.-B. (Figeac)

Minimes

Ch : MOUILLÉRA C., DE JÉSUS D. (Pétanque Cadurcienne + Cahors Sport Pétanque)
S/Ch : LAFLEUR K., LAFLEUR M. (Souillac)

— CHAMPIONNAT DU LOT ENTREPRISES . 1^{er} MAI . BÉDUER —

Ch : AYRAL Ch., CAZÉLOU S., COULY J.-M. (Imprimerie France Quercy)
S/Ch : MAGE J.-Cl., OULMI J., PERRIER F. (Education Nationale)

— CHALLENGE DE LA RÉSISTANCE . 8 MAI . CAHORS —

Séniors F.

Ch : BOUVIER Odile, OULMI Monique (Biar-sur-Cère)
S/Ch : MANZANARÈS Fabienne, FERRIER Elisabeth (Albas)

Séniors M.

Ch : MATA Cl., MATA S., LACOSTE J. (Montcuq)
S/Ch : PLAZE G., BENNE P., TERRADE J.-Cl. (Biar-sur-Cère)

— CHAMPIONNAT DU LOT PROMOTION . 12 MAI . CONCORÈS —

Ch : AULIÉ J.-m., LABRUYÈRE Th., MÉRIGUET Th. (St-Germain)
S/Ch : CHAUCHARD J., VALÉRO S., GUIGNET D. (Escales)

— CHAMPIONNAT DU LOT TÊTE À TÊTE . 19 MAI . CAHORS —

Séniors M.

Ch : ZERMANE S. (Cahors Sport Pétanque)
S/Ch : CESSÉS G. (Pétanque Cadurcienne)

Séniors F.

Ch : GAUTHIER C. (Gourdon)
S/Ch : VITRAC J. (Cahors Sport Pétanque)

Juniors

Ch : PAGÈS M. (Reyrevignes)
S/Ch : ROUDAYRE S. (Arcambal)

Cadets

Ch : RAYNOIR M. (Caillac)
S/Ch : LAFON M. (Beauregard)

Minimes

Ch : DELPECH F. (Mayrinhac-Lentou)
S/Ch : VERTUT D. (Arcambal)

— CHAMPIONNAT DU LOT MIXTE . 26 MAI . FIGEAC —

Ch : BOUVIER O., MAS J.-Cl. (Biar)
S/Ch : L'ÉCLAICIE Ch., FROMENTÈZE P. (Mayrinhac-Lentou)

— CHAMPIONNAT DU LOT VÉTÉRANS . 5 JUIN . CAHORS —

Ch : GUILLOT R., AULIAC J., MAZET R. (Figeac)
S/Ch : PENCHENAT J., CASSAGNOLES R., LAFON C.-I. (Gourdon)

ENTREPRISE DE PLÂTRERIE

Manuel Dacosta

46 - CONCORÈS
Tél. 05 65 31 03 89

**Pour toutes vos assurances
et quelle que soit
votre profession
consultez**



**GROUPAMA
ASSURANCES**

117 rue Saint-Géry à CAHORS
Tél. 05 65 35 28 01

1 place aux Herbes à FIGEAC
Tél. 05 65 34 05 29

22 avenue Gambetta à GOURDON
Tél. 05 65 41 06 36

7 place de la République à SAINT-CÉRÉ
Tél. 05 65 38 09 76

vous y trouverez :

- *une équipe de spécialistes dynamiques*
- *le conseiller Epargne et Retraite*

— REMARQUES IMPORTANTES —

CONCOURS DITS «SAUVAGES» OU «AMATEURS»

Les concours dits «sauvages» ou «de fête» ou «amateurs» sont des rencontres qui ne sont pas organisées sous l'égide de la Fédération ou du Comité Départemental de Pétanque et du Jeu Provençal. Le joueur licencié n'est donc pas assuré au cours des rencontres. Les organisateurs en sont les seuls responsables. Le Comité Départemental ne s'occupe que des sinistres survenant lors des concours inscrits au calendrier et qui ont obtenu l'autorisation du Comité Départemental. Tout licencié qui participe à ces concours peut être suspendu.

MUTATIONS

Entre le 1er Décembre et le 31 Décembre de chaque année, les mutations volontaires entre sociétés sont obligatoires et payantes pour tout ancien licencié. Un avis favorable sur imprimé spécial devra être sollicité auprès de la société que l'on souhaite quitter. Le Président du Club recevant un joueur muté, doit remplacer la licence existante, et en établir une nouvelle sur une licence vierge sur laquelle il doit inscrire le même numéro.

RÈGLES DE BONNE CONDUITE

Avant d'aller jouer, vérifier si vous êtes en possession de votre licence. Faute de quoi, vous ne pourriez participer à la compétition. Respectez l'arbitre, les dirigeants, les organisateurs, le règlement et l'horaire. Soyez courtois et polis en toutes circonstances. Joueuses, joueurs, pensez-y !

PERTE DE LICENCE

Établir un duplicata avec le même numéro de licence du joueur (payant).

CHAMPIONNAT DE FRANCE DES ENTREPRISES

Ce championnat sera ouvert à tous les licenciés de la F.F.P.J.P., ayant dépassé l'âge de la scolarité obligatoire et exerçant une activité professionnelle dans les conditions définies pour ce championnat. ● Les joueurs devront appartenir au même comité départemental, celui qui organise le qualificatif. ● Les éliminatoires devront avoir lieu la même année que le Championnat national. ● Les joueurs devront appartenir à la même entreprise. ● Pour les étrangers, s'appliquera la règle commune aux Championnats de France : un par équipe. ● Les joueurs devront fournir comme justificatif les bulletins de salaire des 3 derniers mois précédant le qualificatif départemental (il est possible de masquer les montants sur les bulletins de salaires). ● Les retraités seront considérés comme appartenant à leur dernière entreprise et devront présenter le titre de retraite et les 3 derniers bulletins de salaire précédant leur cessation d'activité. ● Les intérimaires seront considérés comme appartenant à l'entreprise d'intérim et devront présenter pour les 3 mois précédant le qualificatif des bulletins de salaire attestant d'au moins 180 heures d'activité.

PMP SPORT BOULES

Michel **LUVISUTTO**

PROMOTION MIDI-PYRÉNÉES

**BOULE OBUT
OKARO - LA BOULE NOIRE**

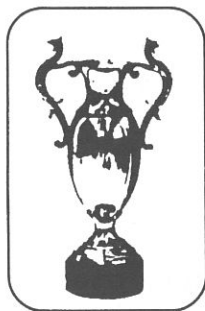

TON'R 110
COUPES
CHALLENGES
MÉDAILLES
BRELOQUES
ÉCUSSENS
FANIONS
... ETC

CADEAUX D'AFFAIRES ET PUBLICITAIRES

DEVIS GRATUITS - CATALOGUES SUR SIMPLE DEMANDE

52 avenue Charles-de-Gaulle 82000 MONTAUBAN

Tél. 05 63 66 16 12 - Fax 05 63 03 15 88

LISTE DE NOS 39 ARBITRES PAR SECTEUR

SECTEUR DE CAHORS (7 Arbitres)

Responsable : Jean-Jacques SAGE

Côte LAPOUJADE, app. 8 Résidence Bellevue 46000 Cahors

BACRO Didier : Rue Puget 46000 Cahors

BORDERIE André : 253 Rue St-Etienne 46000 Cahors

GARDOU Claude : Laroque-des-Arcs 46000 Cahors

LACOSTE Jean-François : HLM Ste Valérie bât A 46000 Cahors

LAVAL Christian : 46000 Cahors

SAGE Jean-Jacques : Côte Lapoujade, Résidence Bellevue App 8 46000 Cahors

SANCHEZ Isabelle : 46140 ALBAS

SECTEUR SUD (8 Arbitres)

Responsable : Roland MONFERRAND, Arbitre de Ligue

Fontenilles Sud 46170 Castelnau-Montratrier

BOURGES Serge : 46170 Castelnau-Montratrier

GUIGNET Michel : 46230 Lalbenque

LABONNELIE Christian, arbitre National : 46 310 Saint-Germain

LEPRINCE Michel : Chemin de Berbez 46170 Castelnau

MESSÉGUER Bernard : Arbitre de Ligue : Passage de la Molle 46800 Montcuq

MONFERRAND Roland, arbitre de la Ligue Fontenilles Sud : 46170 Castelnau-Montratrier

MONTET Philippe : Le Bourg 46230 Fontanes

RODOLOSSE Jacques : Les Tuileries 46170 Pern

SECTEUR DE FIGEAC (8 Arbitres)

Responsable : Joseph SORRENTINO, Arbitre International

Lieu-dit Lescabasse 46160 Cajarc

COUDERC Daniel, Arbitre de Ligue : 10 rue Ernest Faugères 46100 Figeac

FRIZOT Bernadette : Chemin de l'Église 46100 Lunan

GAUBERT Jean : 15 rue Cyprien Tillet 46100 Figeac

HENRY Marc : "Les Cazals", La Madeleine 46100 Capdenac-le-Haut

LASCOUT Dominique : Le Pouget 46320 Espédaillac

SORRENTINO Joseph, Arbitre International : Lieu-dit Lescabasse, 46160 Cajarc

VERDIER Roger : Larive 46270 Bagnac-sur-Célé

VIGNALS Georges : 40 Avenue du Grial 46100 Figeac

SECTEUR DE LA VALLÉE (8 Arbitres)

Responsable : **Jacques RÉGULIER**

31, route des Crêtes Le Single 46700 PUY L'ÉVÊQUE

BESSÈDE Francis, Arbitre National : 46140 Albas
BOUTAREL Corinne : 46220 PRAYSSAC
BUTTY Monique, Arbitre de Ligue : Les pièces Maigres 46140 Caillac
CASILE Félicien, Arbitre National : 46140 Anglars-Juillac
CAVANIE Georges : 46220 Pescadoires
DELAMARE Régine : Mas Sartre 46150 Crayssac
DELAMARE Philippe : Mas Sartre 46150 Crayssac
RÉGULIER Jacques : Le single 46700 Puy-l'Évêque

SECTEUR DE GOURDON (2 Arbitres)

Responsable : **Mado DA COSTA**, Arbitre de Ligue
46310 CONCORÈS

DA COSTA Mado, Arbitre de Ligue : 46310 Concorès
DELMAS Michel : 46340 Salviac

SECTEUR NORD (7 Arbitres)

Responsable : **Guy PLAZE**

14, Rue Albert Lacombe 46130 Biars-sur-Cère

ANDRÉ Michel : 46400 Autoire
ARRIVAUPT Patrice : Le Bourg 46500 Mayrinhac-Lentour
BESSONIES Didier : 46130 St Michel-Loubéjou
BRUGÈRE Michel : Rue Louis Aragon 46130 Biars-sur-Cère
BRUNET Gérard : 46500 Lavergne
DIALA Joël : Lardy 46400 Saint-Céré
PLAZE Guy : 14, Rue Albert Lacombe 46130 Biars-sur-Cère

TROIS CONCOURS RÉGIONAUX

Date	Lieu	Secteur
MAI		
S 17	ALBAS	Triplettes + 1145 €
D 18	ALBAS	Doublettes + 765 €
JUIN		
S 7	FIGEAC (Pétanque Figeacoise)	Triplettes + 2287 €
AOÛT		
L 11	PUY-L'ÉVÊQUE	Doublettes + 1520 €

GRANDES DATES

- 1907 : «Invention de la Pétanque»
- 1910 : Premier concours de Pétanque à La Ciotat
- 16 Janvier 1958 : Création de la F.F.P.J.P avec 5 Comités
- 8 Mars 1958 : Création de la F.F.P.J.P. avec 7 pays (Belgique, Espagne, France, Italie, Maroc, Monaco, Tunisie)
- 18 Octobre 1983 : Admission au sein de l'IGWA, organisatrice des jeux Mondiaux
- 21 Décembre 1985 : Création de la Confédération Mondiale des Sports de Boules regroupant les Fédérations Internationales de Pétanque, de Lyonnaise et de Raflé
- 15 Octobre 1986 : Admission de la C.M.S.B. au sein du Comité International Olympique

BUT D'OR F.F.P.J.P.

1998 - Jean-Jacques THAMIER

LES MÉDAILLES D'OR F.F.P.J.P.

1960 - André LALANNE
 1962 - Pierre GARRIGUES
 1964 - Gilbert BORREDON
 1966 - Maurice LASVAUX
 1968 - Jean BARUTAUT
 1970 - Paul PELLERIN
 1972 - Georges THAMIÉ
 1972 - Georges LAFAURIE
 1973 - Emile DELTHEIL
 1974 - Lucien FRANCOUAL
 1975 - Louis CONTOU
 1977 - Pierre THEIL
 1978 - Georges CAVANIE
 1979 - Hubert MAZET
 1980 - Max CARRIÉ
 1981 - Jourdan SCHILLACI
 1982 - Jacques CAMINADE
 1983 - Joseph SORRENTINO
 1984 - Georges RICHEYROLLES
 1985 - Raymond LAVAUD
 1986 - Raymond ROUGEYROLLES
 1987 - Gilbert FERRAND
 1987 - Jean-Jacques ROUGIÉ

1988 - Roland MONFERRAND
 1988 - Jacques POUGET
 1989 - Jean GAUBERT
 1990 - Louis LAMOULINERIE
 1991 - Guy RAYNAL
 1992 - Jean-Jacques THAMIER
 1992 - Roger BORNES
 1993 - Jean FILHOL
 1993 - Raymond LLORCA
 1994 - Jacques RÉGULIER
 1995 - Etienne BONS
 1995 - Jean-Jacques SAGE
 1996 - André LAVERGNE
 1996 - Alexandre POL
 1997 - Raymond TERRIÉ
 1997 - Félix PEDÈCHE
 1998 - Yves FRANCOUAL
 1998 - Camille MARTY
 1999 - Louis COMBECAVE
 2000 - Michel ALLÉGUÈDE
 2000 - Guy PLAZE
 2001 - Pierre BARGUES
 2002 - Jean-Luc MARTY

ATTRIBUTION DE LA CARTE D'INITIATEUR DE LA F.F.P.J.P.

Afin d'accélérer la procédure de reconnaissance de la qualification d'Initiateur de la F.F.P.J.P, il est proposé aux Présidents des Comités Départementaux d'en prendre la responsabilité directe aux conditions particulières suivantes .

Pour être reconnu INITIATEUR, le licencié de la F.F.P.J.P. doit :

- Avoir participé à un stage de préparation Départemental ou Régional à la fonction d'Initiateur et au diplôme du Brevet Fédéral 1er degrés,
- Avoir l'avis favorable de la Commission Technique Départementale sur proposition du responsable du stage de formation.

Dans ces conditions, le Président du Comité Départemental lui attribuera une «**Carte annuelle**» d'Initiateur.

Celle-ci pourra être renouvelée l'année suivante (apposition du timbre de l'année) si l'Initiateur fait preuve d'une activité d'encadrement de l'école de pétanque, par un rapport écrit attesté par le Président du Club concerné.

Dans le cas contraire, il devra participer à nouveau obligatoirement au stage de formation de Comité ou de Ligue s'il veut reprendre son activité d'initiation.

Il est souhaitable qu'il participe annuellement à un stage pédagogique de Perfectionnement.

Conditions exceptionnelles d'attributions

La reconnaissance de la qualification d'Initiateur pourra être attribuée sur décision du Président Départemental après avis favorable de la Commission Technique Départementale pour tout candidat qui en fera la demande et pourra justifier de 3 années consécutives (précédant la

demande) d'encadrement des jeunes dans une école de Pétanque (présentation d'un rapport d'activité attesté par le Président du Club concerné).

Le renouvellement de la carte se fait aux mêmes conditions que ci-dessus.

Le Président du Comité Départemental adresse à la Fédération au **15 décembre** de l'année civile, la liste des Initiateurs qualifiés pour l'année suivante.

46 : LE LOT

1 éducateur : 8 écoles de Pétanque, 6 initiateurs

Reçu à l'examen Brevet Fédéral 2°

1 - MESSÉGUER Bernard *Vice-président de Montcuq
Membre du Comité
Départemental*

Sont nommés initiateurs pour l'année 2002

1 - BESSÈDE Francis *Arbitre National*
2 - COUDERC Daniel *Pétanque Figeacoise*
3 - DA COSTA Mado *Présidente Déléguée du CD 46
Présidente de Concorès*
4 - LASCOUT Dominique *Secrétaire Général du Secteur de
Figeac*
5 - MARTIN José *Vice-président
Pétanque Terre Rouge Cahors*
6 - TALAYSSAC Lucien *Président d'Arcambal*

CE QUE VOUS DEVEZ SAVOIR... Règlement des Championnats Départementaux

1 - PRÉAMBULE

- Les Championnats avec éliminatoires de secteur, qualificatifs pour les Championnats du Lot en Triplettes et Doublettes :
 - le nombre d'équipes qualifiées par secteur (64 au total) sera défini suivant le nombre de participants aux éliminatoires (le secteur ayant le plus de participants aura de plus de qualifiés).
- Les Champions du Lot Triplettes et Doublettes de l'année précédente sont qualifiés directement aux Championnats du Lot. Ces éliminatoires ne concernent pas les catégories Jeunes, mais il est recommandé d'organiser dans chaque secteur un Championnat Jeunes en Triplette.

2 - INSCRIPTIONS ET HORAIRES

(hormis Jeunes et Féminins).

Pour les éliminatoires de secteur, les inscriptions se feront sur place pour chaque équipe jusqu'à 8h30.

HORAIRES SECTEURS :	Début	9h - 12h
	Reprise :	14h - 20h
	Reprise :	21h

Toute partie qui ne pourrait commencer qu'un quart d'heure avant l'heure ne débutera qu'à la reprise

3 - TERRAINS

Pour les éliminations de Secteur, il est recommandé de tracer des terrains : pour les Championnats du Lot, 32 terrains doivent être tracés et numérotés. Dans la mesure du possible, entourer l'aire de jeu de barrières.

4 - GRAPHIQUES

Le chef de Secteur est responsable de l'organisation. Il devra s'entourer de personnes compétentes pour l'aider dans sa tâche. L'Arbitrage sera assuré par 2 arbitres.

5 - FRAIS

Les frais d'arbitrage et de délégués sont pris en charge par la société organisatrice (les arbitres et les délégués choisis dans le secteur ou à proximité de la société organisatrice. Le délégué principal doit appartenir à un autre secteur).

6 - AUTRES CATÉGORIES

Concernant la catégorie Féminine Senior, jour, heures et tirage identiques aux Séniors Masculins.

7 - JEUNES

Un effort devra être fait pour tracer un maximum de terrains pour les compétitions Jeunes. La fiche d'état civil individuel est obligatoire pour les jeunes et doit être présentée conjointement avec la licence.

8 - RÉSISTANCE

Horaires : 8h - 12h 14h - 20h 21h30.



MASCULIN
ENFANTS

Avenue Pierre Verlhac
46200 SOUILLAC - Tél. 05 65 32 74 47



VSL Ambulance Agréée
Taxi
46200 Souillac

Tél. 05 65 37 80 31
Voiture : 06 09 37 26 90

LISTE DES 86 SOCIÉTÉS DE PÉTANQUE DU LOT

SECTEUR CAHORS (11 sociétés)

Chef de secteur : **Guy RAYNAL**

Merle, 46000 Cahors - Tél. 05 65 35 29 46

ARCAMBAL : Siège : Mairie
Corresp...M. Talayssac Lucien, Le Grézel, 46090 Arcambal - Tél. 05 65 22 28 05

CAHORS SPORT PÉTANQUE : Siège : Bar «Le Conti»
Corresp...M. Christophe Ayrat, La Brunie, 46140 Parnac - Tél. : 05 65 20 05 95

LABASTIDE-MARNHAC : Siège : Mairie
Corresp...Mme Evelynne Barbesange, 46090 Labastide-Marnhac
.....Tél. : 05 65 21 04 87

MERCUÈS : Siège : Café «LeMercuès»
Corresp...M. Albert Imbert, Le Bourg, 46090 Mercuès - Tél. 05 65 20 03 57

PÉTANQUE CADURCIENNE : Siège : Restaurant la Chartreuse Cahors
Corresp...M^{elle} Nadine Brouel, Le Raynal, 46140 Sauzet

PÉTANQUE LAMAGDELAINE : Siège : Mairie
Corresp...M. Francis Rauffet, 465 Bd de Figeac, 46090 Lamagdelaine
.....Tél. : 05 65 22 61 40

CAHORS PÉTANQUE TERRE ROUGE : Siège : Centre Social de Terre Rouge
Corresp...Mme Hélène Mességuer, 8, impasse de la Malle, 46800 Montcuq
.....Tél. : 05 65 24 97 79

PÉTANQUE DES ESCALES : Siège : Halle des Sports
Corresp...M. Clare Bernard, 6 impasse des Combettes, 46090 Pradines
.....Tél. : 06 87 24 95 89

SAINT-GÉRY : Siège : La Mairie
Corresp...M. B. Austruy

TRESPOUX : Siège : Mairie
Corresp...M. Raynal Guy, 186 Chemin de la Combe du Roc Merle, 46000 Cahors

VERS : Siège : Mairie
Corresp...M. Pouyatos J-Claude, Rue de la Barre, 46090 Vers
.....Tél. 05 65 31 45 60

SECTEUR DE LA VALLÉE (12 Sociétés)

Chef de Secteur : **Jacques RÉGULIER**

31 route des Crêtes, Le Single, 46700 Puy-l'Évêque - Tél. 05 65 30 83 13

ALBAS : Siège : Bar de l'Esplanade
Corresp...M. Miquel Roger, Bar de l'Esplanade

CAILLAC : Siège : Mairie
Corresp...M. Butty 46140 Caillac

CASTELFRANC : Siège : Mairie
Corresp...M. Sarran René, 46140 Castelfranc

CRAYSSAC : Siège : Mairie
Corresp...M. Delamare Philippe, Mas de Sartre, 46150 Crayssac

DURAVEL : Siège : Mairie
Corresp...M. André Bailly, 46700 Duravel

FRAYSSINET-LE-GÉLAT : Siège : Mairie
Corresp...M. Gareyte Christian, Restaurant le Relais, 46250 Frayssinet-le-Gélat

LUZECH : Siège : Café des Sports
Corresp...M. Lurguie Michel, Place des Consuls, 46140 Luzech

MONTCABRIER : Siège : Mairie
Corresp...M. Fustié Yvon, 46700 Montcabrier

PRAYSSAC : Siège : Mairie
Corresp...M. Miquel Christian, Aviateur Gilbert, 46220 Prayssac

PUY-L'ÉVÊQUE : Siège : Local de la Gare
Corresp...M. Léocadio Frédéric, rue des églantiers,
.....«le Cingle», 46700 Puy-l'Évêque

SAUZET : Siège : Mairie
Corresp...M. Guy Nouailles, 46140 Sauzet

SECTEUR DE GOURDON (13 Sociétés)*Chef de Secteur : LAVERGNE André*

49 Av Martin Malvy, 46200 Souillac - Tél. 05 65 37 86 65

CONCORÈS : Siège : Café MoliniéCorresp...Mme Da Costa Mado, Carriol, 46310 Concorès
.....Tél. : 05 65 31 03 89**CRESENSAC** : Siège : MairieCorresp...M. Astorgano Diégo, Chaumont, 46600 Cressensac
.....Tél. : 05 65 37 79 39**GINOULLAC** : Siège : MairieCorresp...M. Bergougoux Philippe, 46300 Ginouillac
.....Tél. : 05 65 37 99 29**GOURDON** : Siège : Nouvel Hôtel

Corresp...M. Carrié Max, 15 impasse des Pins, La Poussie, 46300 Gourdon

LABASTIDE-MURAT : Siège : Mairie

Corresp...M. Marty Camille, 46240 Labastide-Murat - Tél. : 05 65 31 22 93

LACHAPELLE-AUZAC : Siège : Boulodrome municipalCorresp...M. Lespinasse Didier, 20 av. de Sarlat, 46200 Souillac
.....Tél. : 05 65 37 87 55**MARMINIAC** : Siège : Mairie

Corresp...M. Rouiller Christian, 46250 Marminiac - Tél. : 05 65 22 80 46

MONTFAUCON : Siège : Mairie

Corresp...M. Escapoulade Jean, 46240 Montfaucou - Tél. : 05 65 31 12 63

PAYRAC : Siège : Maison des associations

Corresp...M. Delteil Jean-Claude, 46350 Payrac - Tél. : 05 65 37 94 55

SAINT GERMAIN DU BEL AIR : Siège : MairieCorresp...M. Coldefy Bruno, 46310 Saint Germain du Bel Air
.....Tél. : 05 65 31 02 14**SAINT CIRQ SOULLAGUET** : Siège : MairieCorresp...M. Charenton Jean, Les Tuileries, 46300 St Cirq Souillaguet
.....Tél. : 05 65 41 47 61**SAINT SOZY** : Siège : Mairie

Corresp...Mlle Pouchieu Janine, Lespilitz, 46200 Saint Sozy

SALVIAC : Siège : Mairie

Corresp...M. Bourrez Denis, Le Maine, 46340 Salviac - Tél. : 05 65 41 52 56

SOULLAC : Siège : Terrain des H.L.M

Corresp...M. BORNES Patrick, 46200 Le Roc - Tél. : 05 65 37 61 34

SECTEUR DE FIGEAC (22 sociétés)*Chef de secteur : Marc HENRY*

Les Cazals, 46100 Capdenac - Tél. 05 65 34 54 01

ASSIER : Siège : Mairie

Corresp...Mme Brigitte Sanz, St Quenty, 46320 Assier - Tél. : 05 65 40 09 97

BAGNAC-SUR-CÉLÉ : Siège : «Café des Sports»

Corresp...M. André Aurières, 46270 Bagnac-sur-Célé - Tél. : 05 65 34 91 33

BEAUREGARD : Siège : Mairie

Corresp...M. Paul Boulepiquante, 46260 Beauregard - Tél. 05 65 31 15 54

BÉDUEUR : Siège : Mairie

Corresp...M. Guy Castelnau, Laboussassie, 46100 Bédueur - Tél. : 05 65 40 06 57

CAJARC : Siège : Café «Chez Mouline»

Corresp...M. Foulquier, 46160 Cajarc

CAPDENAC-LE-HAUT : Siège : Ancienne ÉcoleCorresp...M. Henry Marc, Les Cazals, La Madeleine, 46100 Capdenac-le-Haut
.....Tél. : 05 65 34 54 01**CÉNEVIÈRES** : Siège : «Le Paradou»

Corresp...M. Teyssède Patrick, 46330 Tour de Faure

ESPÉDAILLAC : Siège : Salle Polyvalente
Corresp...M. Dulo Jean-Paul, 25 Rue du Docteur Bonnaf, 46100 Figeac
.....Tél. : 05 65 34 59 21

PÉTANQUE FIGEACOISE : Siège : Salle Jean Pramil
Corresp...M. Gaubert Jean, 15 Rue Cyprien Tillet, 46100 Figeac
.....Tél. : 05 65 34 32 16

PÉTANQUE DES TOURS FIGEAC : Siège : «Café des Remparts»
Corresp...M. Destruel Michel, 18 Rue des Maquisards, 46100 Figeac
.....Tél. : 05 65 34 08 35

FONS : Siège : Mairie
Corresp...Mme Paule Maimont, le Bourg, 46100 Fons - Tél. : 05 65 40 16 35

FOURMAGNAC : Siège : Mairie
Corresp...M. Vincent Bessal

GRÉALOU : Siège : Mairie
Corresp...M. Guy Cazes, Montbrun, 46160 Gréalou - Tél. : 05 65 40 70 43

LARAMIÈRE : Siège : Mairie

LIMOGNE : Siège : Café «Le Galopin»
Corresp...M. Valat Raymond, route de Lugagnac, 46260 Limogne en Quercy
.....Tél. : 05 65 31 56 76

LIVERNON : Siège : Mairie
Corresp...M. Eric Bargues, le Bourg, 46320 Grèzes - Tél. : 05 65 40 56 49

MARCILHAC-SUR-CÉLÉ : Siège : Mairie
Corresp : M. Bescond Gilles, 46160 Marcilhac sur Célé - Tél. 05 65 40 61 73

PLANIOLES : Siège : Mairie
Corresp : M. Menchi Jean, Les Pauses, 46100 Planioles - Tél. : 05 65 34 15 24

PONT-DE-TOIRAC : Siège : Salle Polyvalente
Corresp...M. Ehardt Willy, Le Bourg, St Pierre-Toirac - Tél. : 05 65 34 48 08

REYREVIGNES : Siège : Mairie
Corresp...M. Pierre Bailly, Lauzidou, 46320 Reyrevignes - Tél. : 05 65 50 17 44

SAINT-JEAN-MIRABEL Siège : Auberge «La Mirabelle»
Corresp...Thierry Plana, 46270 Saint-Jean-Mirabel - Tél. : 05 65 34 75 13

VIAZAC : Siège : Mairie
Corresp...M. Gard Serge, 46100 Viazac Gare - Tél. : 05 65 34 20 58

SECTEUR SUD (11 sociétés)

Chef de Secteur : Jacques RODOLOSSE
Les Tuileries, 46170 Pern

CASTELNAU-MONTRATIER : Siège : Mairie
Corresp...M. Bourges Serge, lotissement Berbery, 46170 Castelnau

CIEURAC : Siège : Mairie
Corresp...M. Josse Jocelyn, 46230 Cieurac

FLAUGNAC : Siège : Mairie
Corresp...M. Sahuc Joël, 46170 Flaugnac

FONTANES : Siège : Salle des fêtes
Corresp...M. Frédéric Breams, 46230 Mondoumerc

LALBENQUE : Siège : Mairie
Corresp...Mme. Foucart Jacqueline, Route de Vaylats, 46230 Bach

L'HOSPITALET : Siège : Salle des Clubs
Corresp...M. José Martin, 46170 L'Hospitalet

MONTCUQ : Siège : Café le Davidson 46800 Montcuq
Corresp...Desseaux Bernard, 46800 Moncuq

PERN : Siège : Salle des Fêtes
Corresp...M. Rodolosse Jacques, Les Tuileries, 46170 Pern

SAINT-CYPRIEN : Siège Mairie
Corresp...M. Salacroup Jean Michel, 46800 Saint cyrien

SAINT-PAUL-DE-LOUBRESSAC : Siège : Salle des Fêtes
Corresp...M. Perié Jacques, 46170 Saint-Paul-de Loubressac

SAUX : Siège : Salle des Fêtes
Corresp...M. Méjean Jacques, Le Pech, 46800 Saux

SECTEUR NORD (17 sociétés)

Chef de Secteur : **Guy PLAZE**

14 rue Albert Lacombe, 46130 Biars-sur-Cère - Tél. 05 65 38 43 34

AUTOIRE : Siège : Mairie
Corresp...M. Philippe Bontemps, Inguio, 46400 Autoire - Tél. : 05 65 38 30 58

AYNAC : Siège : Mairie
Corresp...M. Jean-Claude Estève, le Quié 46120 Aynac - Tél. : 05 65 38 96 83

BIARS SUR CERE : Siège : Café des sports, 51 avenue de la République
46130 Biars-sur-Cère
Corresp...M. Grégory Mamet, rue Jacques Chapou
.....46130 Biars-sur-Cère - Tél. : 06 84 30 15 92

BRETENOUX : Siège : Mairie
Corresp...Mme Danièle Plaze Cléret, 14 rue Albert Lacombe
.....46130 Biars-sur-Cère - E-mail : dplaze@libertysurf.fr
.....Tél. : 05 65 38 43 34

GRAMAT : Siège : Mairie
Corresp...M. Pierre Bargues, 105 avenue Souladié, 46500 Gramat
.....Tél. : 05 65 33 12 54

LA TRONQUIERE : Siège : Café de Paris
Corresp...M. Patrick Garin, Lalande, 46210 Latronquière
.....Tél. : 05 65 40 35 49 - E-mail : Patgala@free.fr

LAVAL DE CERE : Siège : Mairie
Corresp...M. André Canet, Lotissement du stade, 46130 Laval-de-Cère
.....Tél. : 05 65 33 84 95

LEYME : Siège : Hôtel Restaurant Martinez
Corresp...M. Daniel Lasjaunias, 46120 Leyme
.....Tél. : 05 65 38 97 19

MARTEL : Siège : Au Cheval Blanc
Corresp...M. Raymond Oubreyrie, rue Barry de Souillac
.....46600 Martel - Tél. : 05 65 37 39 41

MAYRINHAC LENTOUR : Siège : Mairie
Corresp...M. Yves Teulet, la maison de la presse 46500 Gramat
.....Tél. : 05 65 38 72 14

PRUDHOMAT : Siège : Mairie
Corresp...Mme Christelle Lherm, le bourg 46130 Prudhomat
.....Tél. : 05 65 38 57 09

PUYBRUN : Siège : Mairie
Corresp...M. Guat, rue Ferré 46130 Puybrun - Tél. : 05 65 38 50 69

SAINT CERE : Siège : Local de la Pétanque, 46400 Saint-Céré
Corresp...M. Jacky Saint-Chamand, 45 rue Faidherbe
.....46400 Saint-Céré - Tél. : 05 65 38 31 12

SAINT MICHEL LOUBEJOU : Siège : Mairie
Corresp...M. Gérard Carsac, La Roquette 46130 St Michel Loubéjou
.....Tél. : 05 65 38 58 96

SOUSCEYRAC : Siège : Café du Centre, 46190 Sousceyrac
Corresp...M. Jacques Gouzou, 46190 Sousceyrac - Tél. : 05 65 33 06 99

TAURIAC : Siège : Snack Bar Le Beau Rivage
Corresp...M. Patrick Bessonnie, 46130 Tauriac - Tél. : 05 65 39 79 18

VAYRAC : Siège : Tabac P.M.U, Le bourg, 46110 Vayrac
Corresp...M. Bernard Massin, 74 place de la Fontaine, 46110 Vayrac
.....Tél. : 05 65 32 41 61

BRÈVE

Coupe de France des Clubs Lotois

«Jamais deux sans trois»

**La Pétanque Cadurcienne,
Championne du Lot pour la 3^e fois,
ne pas pas mentir le dicton !**

Très sincères félicitations !!!

Promouvoir la Pétanque au féminin

Journée de la Femme à
CONCORÈS

— **vendredi 15 août 2003** —

Concours en **Triplettes**

2 femmes licenciées + 1 femme non licenciée

Le meilleur accueil vous sera réservé !



Lauvie

∠ Jean-Marc ∠



**MENUISERIE - ESCALIERS
CHEMINÉES - CUISINES**

Avenue de Sarlat - 46200 Souillac
Tél. 05 65 32 60 40 - Fax 05 65 27 11 03

Signalipub



**PUBLICITÉ SUR
DIVERS SUPPORTS**

LETTREGE ADHÉSIF POUR VITRINE, VÉHICULES,
PANNÉAUX, - MARQUAGE TEE-SHIRTS,
VÊTEMENTS DE SPORT, - CARTES DE VISITE,
OBJETS PUBLICITAIRES, AUTOCOLLANTS...

Signalipub 63, AV JEAN JAURÈS - 46200 SOUILLAC
TÉL. 05 65 37 06 58

POPULATION DE MIDI-PYRÉNÉES

	1990	2000	Différentiel
ARIÈGE	136 598	137 347	+ 749
AVEYRON	270 300	263 900	- 6 400
GERS	174 703	172 531	- 2 172
HAUTE-GARONNE	925 678	1 046 000	+ 120 322
HAUTES-PYRÉNÉES	224 885	222 673	- 2 212
LOT	155 934	160 034	+ 4 100
TARN	342 896	343 505	+ 609
TARN-ET-GARONN	200 317	206 170	+ 5 853
TOTAL	2 431 311	2 553 160	+ 121 849

LIGUE MIDI-PYRÉNÉES Bilan des Clubs et des Licenciés de nos 8 départements

	Nombre de Clubs	Licenciés	Différentiel
ARIÈGE (09)	65 (+ 2)	4 779	- 284
AVEYRON (12)	116 (+ 3)	5 594	- 198
HAUTE-GARONNE (31)	304 (-3)	19 880	- 864
GERS (32)	112	4 885	- 150
LOT (46)	86 (-2)	3 751	+ 67
HAUTES-PYRÉNÉES (65)	46 (- 1)	2 246	+ 39
TARN (81)	122 (+ 2)	6 578	- 167
TARN-ET-GARONNE (82)	119 (- 1)	6 020	-245
TOTAL	970	53 533	- 1 792

TABAC



LOTTO

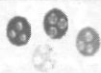

CADEAUX



Bernard
Mercadier

Place de la République
46800 MONTCUQ

Tél et Fax. 05 65 22 91 39

NOM ET NOMBRE DE MANDATS DES 8 PRÉSIDENTS DÉPARTEMENTAUX DE LA LIGUE MIDI-PYRÉNÉES

Nombre d'Élus au Comité Départemental (entre parenthèses)
1 mandat électif = 4 ans

ARIÈGE	(18)	M. Christian CLOTES	3 ^{ème} mandat
AVEYRON	(21)	M. Michel GANTOU	3 ^{ème} mandat
HAUTE-GARONNE	(24)	M. Yvon LAURENS	1 ^{er} mandat
GERS	(18)	M. Alain CANTARUTTI	3 ^{ème} mandat
LOT	(24)	M. Jean-Jacques THAMIER	5 ^{ème} mandat
HAUTES-PYRÉNÉES	(14)	M. Pierre DENQUIN	3 ^{ème} mandat
TARN	(24)	M. Jean-François JAFFRET	1 ^{er} mandat
TARN-ET-GARONNE	(21)	M. Alain GARCES	3 ^{ème} mandat

PETANQUERCY

Le magazine du C.D. — Demandez-le !

Le COMITÉ DÉPARTEMENTAL DU LOT
et son PRÉSIDENT Jean-Jacques THAMIER
remercient tout particulièrement les annonceurs qui
ont permis la réalisation de ce calendrier.
Nous les recommandons à nos amis.

**TABLEAU DES POINTS À ATTRIBUER D'APRÈS
LE CLASSEMENT ET NOMBRE DE JOUEURS À CLASSER**

NOMBRE D'ÉQUIPE	FINALE		AUX PERDANTS DES		NOMBRE DE JOUEURS À CLASSER		
	GAGNANT	PERDANT	1/2	1/4	TÊTE À TÊTE	DOUBLETTE	TRIPLETTE
jusqu'à 32	2	1			2	4	6
de 33 à 64	3	2	1		4	8	12
de 65 à 128	4	3	2	1	4	8	12
de 129 à 256	5	4	3	2	8	16	24
de 257 à 512	6	5	4	3	8	16	24
+ de 512	7	6	5	4	8	16	24

LA PÉTANQUE POUR «MAÎTRESSE»



M. Jean-Jacques THAMIER

Président Départemental depuis 1985,
Membre du Comité Directeur de la Ligue Midi-Pyrénées depuis 1985,
Vice-président de la Ligue Midi-Pyrénées depuis 1993,

Président délégué de la Ligue Midi-Pyrénées en 2001,
Membre du Comité Départemental Olympique Sportif 1989-1996,

Ne s'est pas représenté,

Membre du C.D.O.S. réélu en 2001,

Membre de l'Office Municipal des Sports de la Ville de Cahors

Ne s'est pas représenté,

Arbitre Départemental.

1989 : Médaille de Bronze de la Jeunesse et des Sports remise à la Mairie de Cahors par **M. Maurice Faure**, Ministre d'État, Député Maire de Cahors, Président du Conseil Général, Sénateur, Membre du Conseil Constitutionnel.

1992 : Médaille d'Or de la F.F.P.J.P. à la Labastide-Murat, remise par **M. Georges Subra**, membre de la F.F.P.J.P., Président de la Ligue Midi-Pyrénées, Président Départemental de l'Ariège.

1998 : But d'Or de la F.F.P.J.P., remis à Cahors par **M. Claude Azéma**, Président National de la F.F.P.J.P., Secrétaire Général de la F.I.P.J.P.

- Fait **Citoyen d'Honneur de la Ville de Gramat** par **M. Jean-Dumas**, Conseiller Général, Maire de Gramat
- Fait **Citoyen d'Honneur de la Ville de Prayssac** par **M. Michel Lolmède**, Maire de Prayssac
- Fait **Citoyen d'Honneur de la Ville de Cahors** le 8 février 1998 par **M. Bernard CHARLES**, Député-Maire de Cahors, Conseiller Général de Puy-l'Évêque
- Fait **Citoyen d'Honneur de la Ville de Souillac** le 7 février 1999 par **M. Alain Chastagnol**, Député, Conseiller Général, Maire de Souillac

2000 : Coq Tricolore C.D.O.S., remis par **M. Daniel Maury**, Vice-président du Conseil Général, Maire de Montcuq, à Figeac le 25 février 2000.

- **Président d'Honneur** de la Pétanque Cadurcienne
- **Président Honoraire** du Comité de Gestion du Bouleodrome Cadurcien.

2002 : Elu à l'unanimité **Membre du Comité Directeur des Médailleurs de la Jeunesse et des Sports.**

AMIS PÉTANQUEURS, LISEZ ATTENTIVEMENT ET... RÉFLÉCHISSEZ... !

*Comment démolir une association,
ou un Comité de Pétanque ou tout autre association.*

1. N'assistez jamais aux réunions ou assemblées de votre société ou comité.
2. Si vous y assistez, tâchez d'y arriver en retard.
3. Critiquez le travail des responsables et des bonnes volontés.
4. N'acceptez-pas de charges, il est plus facile de critiquer que de réaliser.
5. Ne participez à aucune démarche officielle, n'émettez aucune idée, mais n'hésitez-pas à dire que vos représentants n'ont pas su y faire.
6. Si votre Président vous demande un avis sur un sujet quelconque, répondez que vous ne savez rien, que vous n'avez pas d'idée.
7. Ne faites que ce qui est absolument indispensable, mais quand les autres retroussent les manches et se prodiguent sans compter, lamentez-vous que votre association est dirigée par un incapable.
8. Retardez le plus possible le règlement de vos cotisations, ou de vos redevances.
9. Ne vous souciez pas d'amener de nouveaux adhérents, cela est inutile.
10. Plaignez-vous que l'on ne publie rien d'intéressant, mais gardez-vous bien de lire les documents qui peuvent nous être adressés ou affichés au siège de votre association, et gardez-vous de suggérer des articles à vos dirigeants.

*Et voilà tout ce qui n'existe pas à la Pétanque,
car nous sommes tous de vrais sportifs désireux
de faire évoluer notre sport.*

Avec nos remerciements...

— NOTES —

LA CHARTREUSE

HOTEL*** RESTAURANT
PISCINE

*A Cahors.
au bord du Lot.*

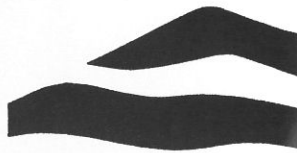

Saint-Georges 46000 Cahors

Tél. 05 65 35 17 37

Fax 05 65 22 30 03

Télex 533 743