



"Devenir propriétaire, ce n'est pas forcément le parcours du combattant !"

**Vous avez
des projets...
nous avons
des idées !**

IDÉCUREUIL :

- Taux révisable
(TACTIMO Ecureuil)
- Taux modulable
(PRIMO Ecureuil)

*Pour faciliter votre projet
immobilier, nous vous
apportons des solutions
adaptées et sur mesure.*



**CAISSE D'ÉPARGNE
DE MIDI-PYRÉNÉES**

PRO DIRECT MARKETING - RC 8881179 - Photo : Getty Images

**FÉDÉRATION FRANÇAISE DE
PÉTANQUE & JEU PROVENÇAL**
AGRÉÉE PAR LE MINISTÈRE DE LA JEUNESSE ET SPORTS

LIGUE MIDI-PYRÉNÉES—COMITÉ DU LOT

CALENDRIER OFFICIEL DU PÉTANQUEUR

2006



Souillac

Musée National de l'Automate « Le Jazz Band »
Automates Gaston Decamps (Paris vers 1920)

SIÈGE SOCIAL :

Espace Clément Marot
Place Bessières - 46000 CAHORS
Tél. 05 65 35 50 74 - Port 06 78 00 56 70

JB compétition
la boule des puristes
depuis 1928
tradition et savoir-faire

Boules JB - 42100 St-Barnet-en-Château - France
e-mail : commercials@boulesjb.com
<http://www.boulesjb.com>

N° Vert 8 800 880 985

JB PETANQUE®
Jean Blanc, créateur de la boule en acier

sommaire

Le Comité	5
Composition du bureau et des 11 commissions du comité départemental.....	6
Les Commissions	7
La Ligue.....	11
Membres élus du comité directeur de la Ligue Midi-Pyrénées	13
Le mot du président	15
Les joueurs classés élites.....	17
Les meilleurs joueurs par catégories en 2005	19
Les présidents, chefs de secteur, secrétaires généraux et trésoriers des 4 secteurs	21
Les 24 élus au comité départemental.....	23
Championnat tripllettes des 4 secteurs	25
Les 14 championnats départementaux 2006	26
Championnat de Ligue 2006.....	27
Les 8 championnats de France 2006	29
Calendrier des concours jeunes 2006	31
Calendrier des concours vétérans 2006	33
Calendrier des concours féminins et mixtes 2006.....	37
Calendrier officiel 2006.....	41
A l'attention de MM. les joueurs	61
Championnat de France des Entreprises.....	63
Liste des 40 arbitres par secteur	65
Liste des 74 sociétés de pétanque du Lot	69
Résultats des championnats du Lot 2005	76
Noms des différents médaillés d'Or FFPJP	79
Disposition Fédérales essentielles	80
Concours régionaux 2006	83
Attribution des points de classement	88

Nouvelle adresse pour le courrier

COMITÉ DÉPARTEMENTAL DE PÉTANQUE
chez M. Bernard DESSEaux
1 Bourg de Narcès
46800 MONTCUQ

J.-M. Masbou



Boulangerie
Pâtisserie
Confiserie
-
Ses spécialités
-
Gourdon

36, avenue Cavaignac - **Tél. 05 65 41 00 27**
Route de Cahors - **Tél. 05 65 41 13 93**

Rappel important aux arbitres et aux présidents de clubs

Un joueur minime ou cadet ne peut participer à un concours senior qu'à deux conditions :

- 1/ un joueur senior joue dans l'équipe,
- 2/ à l'inscription, un joueur senior qui ne participe pas au concours doit déposer sa licence avec l'équipe des jeunes dont il aura la responsabilité.

L'homogénéité est obligatoire du 1^{er} janvier au 31 mai dans tous les concours interdépartementaux sauf :

- les concours féminins,
- les concours mixtes,
- les concours vétérans,
- les concours interrégionaux
- les concours nationaux

Transmettre les résultats des différents concours à

M. Jacques LACOSTE
36, bd Aristide Briand 46220 PRAYSSAC
Tél. 06 19 90 73 40

Responsable Licences et Mutations

M^{elle} Josiane VITRAC
3, rue des Granges 46090 ESPÈRE
Tél. 05 65 30 93 17



Imprimerie AYROLLES

ZA route de Martel 46200 Souillac
Tél. 05 65 37 85 03 - Fax 05 65 37 00 87
ayrolles.imprimerie@wanadoo.fr

Tous travaux d'imprimerie
Photocopies couleur et NB
Impression numérique

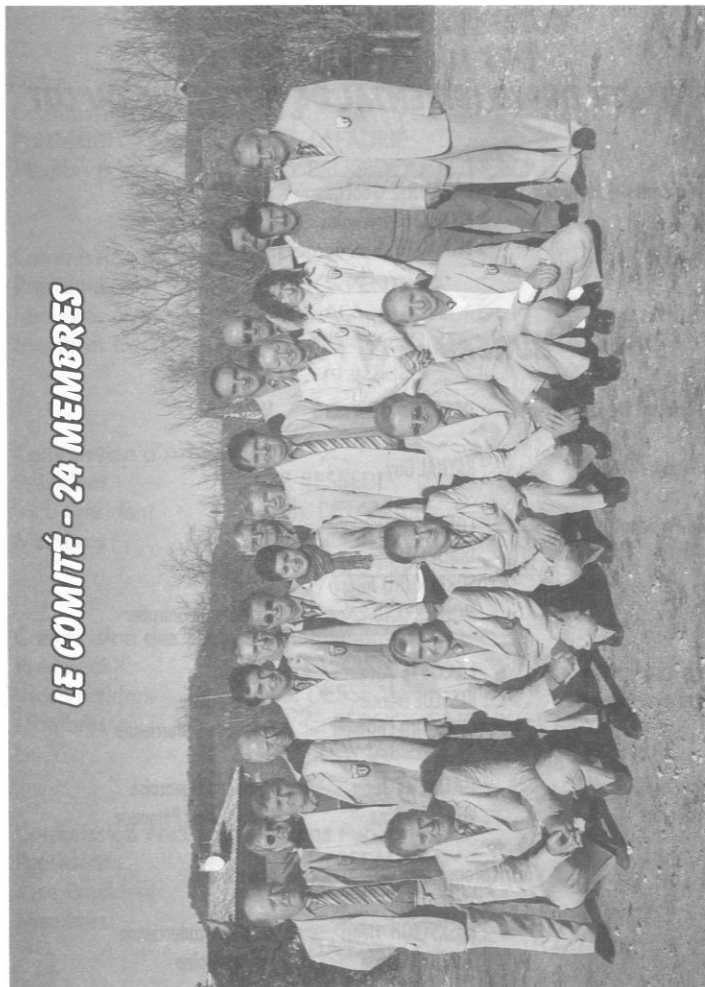

COMPOSITION DU BUREAU ET DES 11 COMMISSIONS DU COMITÉ DÉPARTEMENTAL DE PÉTANQUE DU LOT

Présidents d'Honneur : LAFURIE Georges
LLORCA Raymond
THAMIER Jean-Jacques

BUREAU - ELU POUR 4 ANS

Président Départemental : DESSEAUX Bernard Montcuq
Président délégué : RAYNAL Guy Trespoux
Vice-Présidents : CONDUCHÉ Delphine Montcuq
DIALA Joël Autoire
SORRENTINO Joseph Cajarc
MONFERRAND Roland Castelnau-Montratier
Secrétaire Général : LACOSTE Jacques Montcuq
Secrétaires Adjoints : BESSEDE Francis L'Hospitalet
GRAMOND Christian Pétanque Cadurcienne
Trésorier Général : GAUBERT Jean Pétanque Figeacoise
Trésorière : VITRAC Josiane Cahors Sport Pétanque

Vérificateurs aux Comptes élus pour 2 ans

ROSKSTROH Henri Pétanque cadurcienne
GARDOU Claude Lamagdelaine

NOMBRE DE COMMISSIONS 11

Commission des élections : 3
Président : G. LAFURIE
Membres : C. BRUGIDOU, C. NEBOUT

Commission de Discipline : 7
Président : J. SORRENTINO
Membres élus : J. DIALA, M. ANDRÉ
Membres extérieurs : C. BRUGIDOU, D. DA COSTA, M. HENRY
G. LAFURIE

Commission d'Arbitrage : 6
Président : F. BESSEDE
Vice-Président : Ph. DELAMARE
Membres : D. COUDERC, T. LANDES,
R. MONFERRAND, J.-J. SAGE

Commission des Statuts et Règlements : 5
Président : J. LACOSTE
Vice-Président : B. DESSEAUX
Membres : J.-C. BERGOUGNOUX, H. DEVIERS,
G. RAYNAL

Commission Presse et Relations Publiques : 8
Président : B. DESSEAUX
Vice-Président : J. LACOSTE
Membres : J.-C. BERGOUGNOUX, G. CHOCHOY,
E. DA PARÉ, P. GARIN, J. GAUBERT,
G. RAYNAL

JB compétition

la boule des puristes

depuis 1928

Boules J. B. - 42380 St-Bonnet-le-Château - France
e-mail : commercial@boules-jb.com
http://www.boules-jb.com

N° Vert 0 800 880 985

tradition et savoir-faire



XJBX

JB
PETANQUE

Jean Blanc, créateur de la boule en acier



11/2000 - JB Boules - 07171 0133

Commission de l'Habillement : 5

Présidente : D. CONDUCHÉ
Vice-Présidente : A. FOULHAC
Membres : M. ANDRÉ, G. CHOCHOY, H. DEVIERS

Commission des Compétitions et Coupe de France : 6

Président : C. GRAMOND
Vice-Présidente : J. VITRAC
Membres : D. CONDUCHÉ, E. DA PARÉ,
J. DIALA, J-C. FERRIAN

Commission Terrains et Tenue des Graphiques : 9

Président : R. MONFERRAND
Vice-Président : J.-J. SAGE
Membres : B. DESSEAUX, P. GARIN, J. GAUBERT,
Ch. GRAMOND, Th. LANDES,
G. RAYNAL

Commission des Jeunes : 7

Président : Ph. DELAMARE
Vice-Président : J.-C. BERGOUGNOUX
Membres élus : J.- C. FERRIAN, D. COUDERC, J. MARTIN
Membres extérieurs : D. GUYNET, L. TALAYSSAC

Commission Féminines : 7

Présidente : J.-J. SAGE
Vice-Présidente : A. FOULHAC
Membres : D. CONDUCHÉ, J. VITRAC, J. MARTIN,
G. CHOCHOY, H. DEVIERS

Commission des Vétérans : 5

Président : E. DA PARÉ
Vice-Président : G. RAYNAL
Membres : J.-C. BERGOUGNOUX,
R. MONFERRAND, J. SORRENTINO



DÉPARTEMENT DU LOT

CONSEIL
GÉNÉRAL

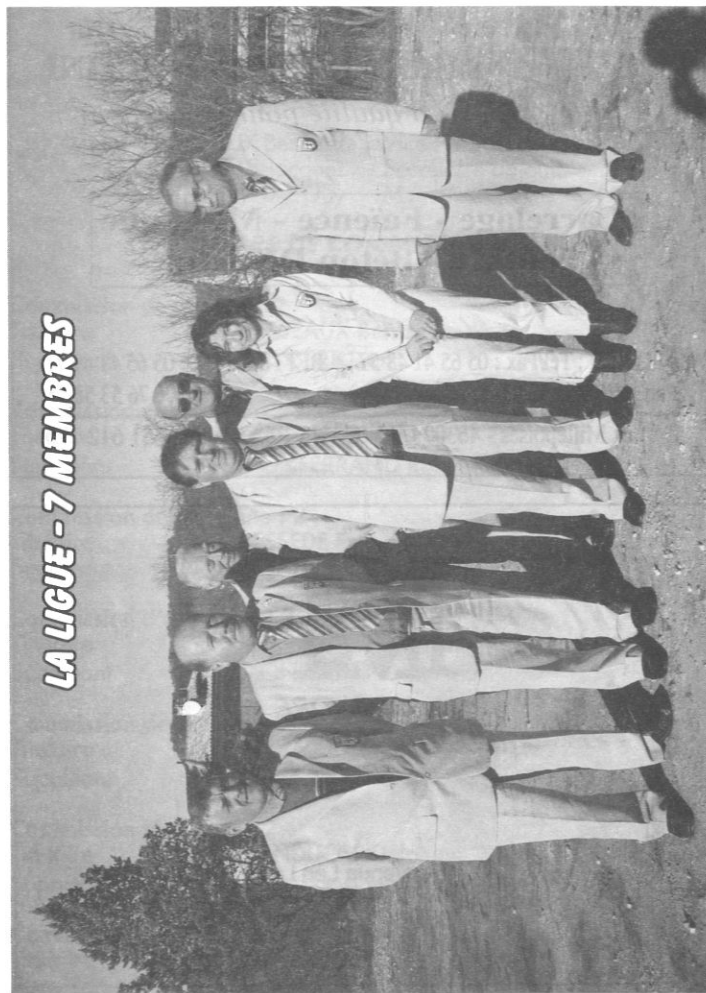

LA LIGUE - 7 MEMBRES

SB SARL SOULIER - BETTINI
La qualité pour vous servir

Carrelage - Faïence - Mosaïque
Dallage - Béton Désactivé

SOULIER : Tél/Fax : 05 65 41 48 57 BETTINI : Tél. : 05 65 41 69 71
Port. 06 76 53 53 27 Port. 06 76 53 58 55

ZA Les Millepoises - 46300 LE VIGAN - RCS Cahors 451 612 170

MANUSCRIT - PVC - ALU - BOIS
volets battants - volets roulants

M
Michel ANDRÉ

17, avenue Léo Lagrange 19100 BRIVE
Tél. 05 55 87 76 23 - Fax 05 55 87 75 58
Portable : 06 72 56 17 48

MEMBRES ÉLUS DU COMITÉ DIRECTEUR DE LA LIGUE MIDI-PYRÉNÉES : 3

DESSEAUX Bernard Vice-Président
LACOSTE Jacques Secrétaire adjoint
RAYNAL Guy Membre

NOMBRE DE COMMISSIONS : 7

Commission des statuts : 2

Titulaire : DESSEAUX Bernard
Suppléant : GAUBERT Jean

Commission des finances : 2

Titulaire : LACOSTE Jacques
Suppléant : MONFERRAND Roland

Commission de discipline : 2

Titulaire : BESSEME Francis
Suppléant : DELAMARE Philippe

Commission d'arbitrage : 2

Titulaire : SORRENTINO Joseph
Suppléant : MONFERRAND Roland

Commission des jeunes : 2

Titulaire : DELAMARE Philippe
Suppléant : DIALA Joël

Commission féminines : 2

Titulaire : CONDUCHÉ Delphine
Suppléante : VITRAC Josiane

Commission des vétérans : 2

Titulaire : RAYNAL Guy
Suppléant : GAUBERT Jean

Snack - Bar

L'Escale de Concores

Menu Cuvier
du mardi au vendredi

Menu Gastronomique
sur réservation le week-end
(Fermé le lundi)
RCS 484 251 509 000 10



Le Bourg - 46310 CONCORES ☎ 05 65 36 78 22

Pompes Funèbres Michel BARON

24h/24 *Convoi, Transport de corps*
Caveaux et monuments funéraires
Contrats obsèques - Prévoyance
Articles funéraires - Fleurs naturelles



FUNÉRIUM
Rond-Point de Bramefond
46200 Souillac

05 65 27 11 75

Le mot du Président



Un an déjà que ce nouveau comité a vu le jour. 2005 a été une année de transition, mais nous en avons profité pour améliorer certains points surtout la communication (environ 3 000 correspondances envoyées), la création de diverses coupes, etc.

Pour 2006 nous avons entrepris la restructuration des secteurs passés de 6 à 4, les championnats du Lot Triplettes et Doublettes ouverts à tous, un championnat secteur en Triplette. Bref du changement pour cette saison, il est vrai que nous ne pourrons jamais faire l'unanimité, mais au moins nous aurons essayé de faire bouger les choses et que nous ne sommes pas restés passifs à attendre que le temps passe.

Chacun d'entre vous, qu'il soit président de club ou dirigeants ou simples licenciés, est un maillon de cette grande chaîne humaine et nous comptons sur vous tous pour faire avancer la pétanque dans ce beau département avec votre savoir faire et votre esprit de convivialité.

Je tiens à remercier et à féliciter le club de la Pétanque Cadurcienne avec à sa tête le Président Gérard Cesses pour l'organisation du National qui aura lieu le week-end des 24 et 25 juin 2006 et j'espère que nous collaborerons tous ensemble à sa réussite.

Tous les membres du Comité Départemental se joignent à moi pour vous souhaiter une bonne et heureuse année 2006 à vous toutes et à vous tous ainsi qu'à tous vos proches.

Vive la pétanque lotoise, avec toute mon amitié.

Bernard DESSEAUX
Vice-Président de la
Ligue Midi-Pyrénées

BRASSERIE
VINS - SPIRITUEUX
BOIS - CHARBON

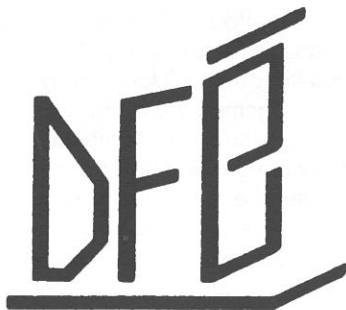

DEVIERS - FRESQUET
Boissons
sarl

46310 SAINT GERMAIN DU BEL AIR
Tél. 05 65 31 02 07 - Fax 05 65 24 51 00

LES 6 JOUEURS CLASSÉS ELITES

- FABRE Paco)
- ROSI Wiefried) Pétanque Cadurcienne
- STEIMBACH Frédéric)

- MORATALA Antoine)
- ENOCQ Christian) Pétanque Cadurcienne

- VISSE Thierry) Souillac

CALENDRIER OFFICIEL

(abréviations)

- IR : Inter Régional
- IT : Interdépartemental Triplettes
- ID : Interdépartemental Doublettes
- DD : Départemental Doublettes
- DDM : Départemental Doublettes Mixtes
- DT : Départemental Triplettes
- ITT : Interdépartemental Tête à Tête
- DTT : Départemental Tête à Tête
- ITM : Interdépartemental Triplettes mixtes
- Fém : Féminin
- Mte : Mixte
- Noct : Nocturne
- IDNocturne
- ITNocturne
- ITP : Inter Triplettes Promotion
- IDP : Inter Doublettes Promotion

Château Les Ffs

APPELLATION CAHORS CONTROLEE

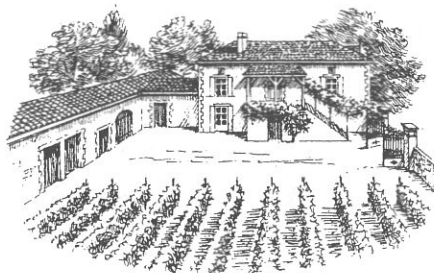

VIN DE CAHORS A.O.C. ROUGE
VIN DE PAYS DU LOT

Vente à la propriété - Expédition - Exportation



BURI et Fils
Vignerons - Récoltants



EARL LA LAURIÈRE
46220 PESCADOIRES (LOT)
Tél. 05 65 22 44 53
Fax 05 65 30 68 52

MEILLEURS JOUEURS PAR CATÉGORIES PALMARÈS 2005

<u>Séniors masculins</u> :	Mas Jean-Claude (Biars sur Cère)
<u>Séniors féminins</u> :	Conduché Delphine (Montcuq)
<u>Juniors</u> :	Baussian Nadège (Arcambal)
<u>Cadets</u> :	De Jésus Damien (Arcambal) Vertut Damien (Arcambal)
<u>Minimes</u> :	Perle Clément (Arcambal) Steimbach Christopher (Arcambal)



SOCIÉTÉ
JEAN PAUL
ESPAGNAT



*Combustibles
Devis et Installation Chauffage
Ramonage et Entretien*

17, Boulevard de la Madeleine
46300 GOURDON

Tél. 05 65 41 09 69
Fax 05 65 41 39 48



GODARD

SPÉCIALISTE DU FOIE GRAS

Route de Salviac
46300 GOURDON

Tél. 05 65 41 03 97 - Fax 05 65 41 04 07

LES PRÉSIDENTS DE SECTEUR, SECRÉTAIRES GÉNÉRAUX ET TRÉSORIER GÉNÉRAUX DE NOS 4 SECTEURS ÉLUS SONT

Secteur Est : 20 sociétés

Président : HENRY Marc (Capdenac le Haut)
Secrétaire général : PACTON Claire (Capdenac le Haut)
Trésorier général : GARD Serge (Viazac)

Secteur Nord : 15 sociétés

Président : ANDRÉ Michel (Autoire)
Secrétaire général : DUPERRIER Fabrice (Autoire)
Trésorier général : DIALA Joël (Autoire)

Secteur Ouest : 19 sociétés

Président : DELAMARE Philippe (Crayssac)
Secrétaire général : RÉGULIER Odette (Puy L'Evêque)
Trésorier général : RÉGULIER Jacques (Puy L'Evêque)

Secteur Sud : 20 sociétés

Président : RAYNAL Guy (Trespoux)
Secrétaire général : ITARD Laurent (Mercuès)
Trésorier général : LEPRINCE Michel (Castelnau-Montratier)

SARL René BAFFALIE

DROGUERIE - COUPES ET TROPHÉES
ARTICLES DE FÊTE - ARTIFICES



29, rue du Portail Alban - 46000 CAHORS
Tél. 05 65 35 52 68 - Fax 05 65 23 94 31

LISTE NOMINATIVE DES 24 ÉLUS AU COMITÉ DÉPARTEMENTAL

(Par ordre alphabétique et n° de téléphone)

ANDRÉ Michel	Autoire	05 55 87 76 23	06 72 56 17 48
BERGOUIGNOUX J-Claude	Gourdon	05 65 41 91 74	
BESSÈDE Francis	L'Hospitalet	05 65 21 03 81	06 74 06 14 53
CHOCHOY Gérard	Souillac	05 65 37 06 28	06 70 42 62 95
CONDUCHÉ Delphine	Montcuq	06 88 78 36 46	
COUDERC Daniel	Figeac	05 65 34 40 08	06 75 76 88 65
DA PARÉ Egidio	Sauzet	05 65 20 03 72	
DELAMARE Philippe	Crayssac	05 65 20 07 12	06 16 79 08 68
DESSEAUX Bernard	Montcuq	06 78 00 56 70	
DEVIERS Hugues	Concorès	05 65 31 04 67	
DIALA Joël	Autoire	05 65 38 28 87	06 86 07 35 98
FERRIAN J-Claude	Sauzet	05 65 31 95 57	
FOULHAC Audrey	Biars/Cère	06 88 59 76 21	
GARIN Patrick	Latronquière	05 65 40 35 49	06 26 16 16 71
GAUBERT Jean	Figeac	05 65 34 32 16	06 15 91 67 30
GRAMOND Christian	Pétanque Cadurcienne	06 79 58 89 31	
LACOSTE Jacques	Montcuq	06 25 01 92 85	
LANDES Thierry	Biars/Cère	05 65 10 92 63	
MARTINS José	L'Hospitalet	05 65 21 07 59	06 08 05 41 13
MONFERRAND Roland	Castelnaud	05 65 21 92 98	06 73 03 88 90
RAYNAL Guy	Trespoux	05 65 35 29 46	06 22 42 78 99
SAGE J-Jacques	Pétanque Cadurcienne	05 65 30 04 55	
SORRENTINO Joseph	Cajarc	06 81 84 24 53	
VITRAC Josiane	Cahors Sport Pétanque	05 65 30 93 17	

TABAC



LOTO



CADEAUX



**Bernard
Mercadier**

**Place de la République
46800 Montcuq
Tél et Fax 05 65 22 91 39**

**46130 LOUBRESSAC
Tél. 05 65 38 18 34
Fax 05 65 38 26 36**



**FERMETURES
ENTREPRISE**
L'innovation qui rassure

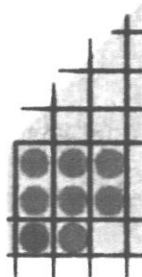

FONCANILLE SARRL

MENUISERIE

PVC ALU

CHAMPIONNAT TRIPLETTES DES 4 SECTEURS

DATE	LIEU	SECTEUR
	MAI	
D14	BAGNAC SUR CÉLÉ LEYME CRAYSSAC CASTELNAU MONTRATIER	Secteur EST Secteur NORD Secteur OUEST Secteur SUD
D21	AUTOIRE	Finale départementale du championnat triplète secteur

LE POT OCCITAN

M. et Mme Jean-Didier Coustel

**BAR - TABAC - LOTO
BRASSERIE**

*39, boulevard Mainiol 46300 Gourdon
Tél. 05 65 41 11 81*

LES 14 CHAMPIONNATS DÉPARTEMENTAUX

Date	Lieu	Catégorie
AVRIL		
D 2	GRAMAT	CHAMPIONNAT DU LOT Triplettes mixtes
S 8 et D 9	CAHORS CD	CHAMPIONNAT DU LOT Doublettes
S 22 et D 23	FIGEAC	CHAMPIONNAT DU LOT Triplettes
S 29 et D 30	PUY L'EVEQUE	CHAMPIONNAT DU LOT Doublettes mixtes
MAI		
L 1	CONCORES	CHAMPIONNAT DU LOT Entreprises Triplettes
L 8	CAHORS CD	CHALLENGE DE LA RESISTANCE
D 14		CHAMPIONNAT SECTEURS Triplettes
D 21	AUTOIRE	FINALE DÉPARTEMENTALE Secteurs Triplettes
S 27 et D 28	PETANQUE CADURCIENNE	CHAMPIONNAT DU LOT Individuel
JUIN		
Me 7	GOURDON	CHAMPIONNAT DU LOT Triplettes Vétérans
SEPTEMBRE		
J 7	ARCAMBAL	CHAMPIONNAT DU LOT Doublettes Vétérans
D 17	BÉDUER	CHAMPIONNAT DU LOT Promotion Triplettes

LES 3 CHAMPIONNATS DE LIGUE 2006 MIDI-PYRÉNÉES

Date	Lieu	Catégorie
JUIN		
S17 et D18	TARBES	CHAMPIONNAT LIGUE M-P Toutes catégories triplettes
SEPTEMBRE		
S2 et D3	ESPALION	Triplettes Vétérans Doublettes + Individuels + Doublettes féminines ; Individuels
OCTOBRE		
S28 et D29	FIGEAC	Doublettes mixtes



INTER HOTEL

HÔTEL DE FRANCE



Tout confort

252 av. Jean-Jaurès 46000 CAHORS
Tél. 05 65 35 16 76 - Fax 05 65 22 01 08



AUTOVISION

CONTROLE TECHNIQUE AUTOMOBILE

1^{er} RESEAU FRANÇAIS DE PROFESSIONNELS INDEPENDANTS

Partenaire
de la



Loin de la ville et si près de chez vous.
Avec ou sans rendez-vous

CONSEILS CHAMPIONNAT DE FRANCE

AUTO BILAN CASTELNAUDAIS

Route de Cahors - 46170 CASTELNAU MONTRATIER

☎ 05 65 21 91 99

AUTO BILAN CAJARCOIS

Z.A. d'Andressac - 46160 CAJARC

☎ 05 65 40 52 62

AUTO BILAN LAUZERTIN

Route de St Laurent Lohmie - 82110 LAUZERTE

☎ 05 63 94 30 47

LES 8 CHAMPIONNATS DE FRANCE 2006

Date	Lieu	Catégorie
JUIN		
S10 et D11 S24 et D25	GUERET (23) LIMOGES (87)	Doublettes féminines Triplettes Séniors Masculins
JUILLET		
S8 et D9 S15 et D16	ARGENTON S/CREUSE (36) BELFORT (90)	Doublettes Mixtes Doublettes et Individuels
AOUT		
S19 et D20 S26 et D27	NANTES (44) VICHY (03)	Triplettes Jeunes Triplettes Féminines
SEPTEMBRE		
S2 et D3 S9 et D10	AURILLAC (15) AURILLAC (15)	Triplettes Entreprises Triplettes Vétérans

ESCULIÉ SPORT 2000



SPORT & MODE

Le partenaire des Clubs

Route de Cajarc – FIGEAC
Tél. 05 65 34 18 18

CALENDRIER DES CONCOURS JEUNES 2006

DATE	SOCIÉTÉ	CAT	EPREUVES	ARBITRES
FÉVRIER				
S 4	PRADINES LES ESCALES au boulodrome de Cahors	ID	Jeunes	Sage
MARS				
D 26	PRAYSSAC		Journée des jeunes	
AVRIL				
D 9	CAHORS	DD	Championnat du Lot doublettes Jeunes 9h30, minime, cadet, junior	
D 23	FIGEAC	DT	Championnat du Lot triplettes Jeunes 9h30, minime, cadet, junior	
MAI				
J 25	St MICHEL LOUBÉJOU		Journée des jeunes	
D 28	PÉTANQUE CADURCIENNE	DTT	Championnat du Lot individuel Jeunes 14h30, minime, cadet, junior	
JUIN				
S 10	L'HOSPITALET	ID	Jeunes	Sage
SEPTEMBRE				
D 10	CAHORS au boulodrome de Cahors	IT	2 ^e tournoi de l'Avenir, junior, cadet, minime organisé par le secteur Sud à 10 h (1 000 ^e de lots)	Ribeiro Sage

LES CATÉGORIES - ARTICLE 10

seront classés :

JUNIORS Les joueurs nés en 89, 90, 91, l'âge de 15, 16, 17 ans dans l'année
CADETS Les joueurs nés en 92, 93, 94, l'âge de 12, 13, 14 ans dans l'année
MINIMES Les joueurs nés en 95 et après, l'âge de 11 ans et moins dans l'année
VÉTÉRANS Les joueurs nés en 46 et avant, 60 ans dans l'année



Entreprise
MARTINS José
RESTAURATION
CHARPENTE - COUVERTURE
ZINGUERIE

GRANEJOULS
46170 L'HOSPITALET
Tél. 05 65 21 07 59

CALENDRIER DES CONCOURS VÉTÉRANS 2006

DATE	SOCIÉTÉ	CAT	EPREUVES	ARBITRES
MAI				
M10	LABASTIDE MARNHAC	ID	Challenge Michelle Pouzergues 60 %, Retraités 55 ans et +	Gardou
J11	SOUILLAC	IT	50% Vétérans, retraités 55 ans et +	Sorrentino
M17	LIMOGNES	IT	Vétérans, retraités 55 ans et +	
J18	PRAYSSAC	IT	Vétérans, retraités 55 ans et +	Sorvanie
V19	PETANQUE FIGEACOISE	IT	Vétérans, retraités 55 ans et +	Gaubert
M31	ESPÉDAILLAC	IT	Vétérans, retraités 55 ans et +	Lascout
JUIN				
J1	GOURDON	IT	50% Vétérans, retraités 55 ans et +	Gardou
V2	PRADINES LES ESCALES	ID	Vétérans, retraités 55 ans et +	
M 7	GOURDON	DT	Championnat du Lot Triplettes Vétérans	
M 14	PUY L'EVÊQUE	ID	Vétérans, retraités 55 ans et +	Certosio
J 15	VERS	ID	50% Vétérans, retraités 55 ans et +	
J 22	CASTELNAU MONTRATIER	IT	Vétérans, retraités 55 ans et +	Gardou
M 28	LALBENQUE	ID	Vétérans, retraités 55 ans et +	Montet
JUILLET				
M 5	LALBENQUE	ID	Vétérans, retraités 55 ans et +	Montet
M12	BIARS SUR CÈRE	ID	Vétérans, retraités 55 ans et + 3 concours	
M12	SAUZET	ID	Vétérans, retraités 55 ans et +	Régulier
J13	MONTOUMERC	IT	Vétérans, retraités 55 ans et +	Gardou
J13	SAINT CÉRÉ	IT	Vétérans, retraités 55 ans et + 2 concours	Bessette
AOÛT				
M 16	ST MICHEL LOUBEJOU	ID	Vétérans, retraités 55 ans et + 3 concours	Bessonnie
M 23	LALBENQUE	ID	Vétérans, retraités 55 ans et +	Montet

Vins de Cahors

Domaine du Prince

APPELLATION CAHORS CONTROLÉE



Jouves & Fils

VITICULTEURS

COURNOU 46140 St-VINCENT-RIVE-D'OLT
Tél. 05 65 20 14 09 - Fax 05 65 30 78 94

DATE	SOCIÉTÉ	CAT	EPREUVES	ARBITRES
SEPTEMBRE				
V1	PETANQUE FIGEACOISE	ID	Vétérans, retraités 55 ans et +	Gaubert
J 7	ARCAMBAL	DD	Championnat du Lot doublettes Vétérans	
M 13	L'HOSPITALET	ID	Vétérans, retraités 55 ans et +	Bessedé
J 21	SOUILLAC	ID	50% Vétérans, retraités 55 ans et +	
V22	LAMAGDELAINE	ID	Vétérans, retraités 55 ans et +	Gardou
V29	MERCUES	ID	Vétérans, retraités 55 ans et +	Gardou
OCTOBRE				
J12	PETANQUE CADURCIENNE	ID	Vétérans, retraités 55 ans et + Challenge Richeyrolles Douilhac + 100 %	Gardou

Boufangerie Pâtisserie

Patrick Lasjaunias

«Le Respect de la tradition»

Cahors	53 rue Nationale	05 65 35 20 35
Gauzet	«Le Bourg»	05 65 36 90 94
Luzech	Place du Canal	05 65 20 10 55
Albas	«Le Bourg»	05 65 30 52 77
Prayssac	8 place d'Istrie	05 65 30 87 68

Portable 06 07 15 49 05 - Fax 05 65 20 27 86

CALENDRIER DES CONCOURS FÉMININS ET DES CONCOURS MIXTES 2006

DATE	SOCIÉTÉ	CAT	EPREUVES	ARBITRES
FEVRIER				
S 4	PRADINES LES ESCALES	ID	au boulodrome de Cahors	Sage
S 18	PETANQUE FIGEACOISE	ITM		Gaubert
MARS				
S 11	CAHORS SPORT PETANQUE	ITM	50 %	Sage
D 26	MAYRINHAC LENTOUR	ITM	2 concours	André
AVRIL				
D 2	GRAMAT	DTM	Championnat du Lot Triplette mixte à 8h30	
S 8	CAHORS	DD	Championnat du Lot doublette senior féminin à 14h30	
D 9	CAHORS	DD	Championnat du Lot doublette (suite) senior féminin à 10h	
L 17	MERCUES	IDM	50 %	Ribeiro
S 22	FIGEAC	DT	Championnat du Lot triplettes senior féminin à 14h30	
D 23	FIGEAC	DT	Championnat du Lot triplettes (suite) senior féminin à 10h	
D 23	ALBAS	IDM		Butty
S 29	PUY L'EVEQUE	DDM	Championnat du Lot doublette mixte à 14h30	
D 30	PUY L'EVEQUE	DDM	Championnat du Lot doublette mixte (suite) à 8h30	
MAI				
S 6	CAHORS SPORT PETANQUE	ID		Ribeiro / Sage
L 8	CAHORS	DD	Challenge de la Résistance doublette féminin à 8h30	
S 13	L'HOSPITALET	IDM		Combebias
S 20	ARCAMBAL	IDM		Ribeiro
D28	PETANQUE CADURCIENNE	DTT	Championnat du Lot individuel senior féminin à 9h	
JUIN				
S 10	PÉTANQUE FIGEACOISE	ID		Sorrentino/Lascout

PÉTANQUE FIGEACOISE 2006

Samedi 10 juin 2006

**5^{ème} INTER REGIONAL
TRIPLETTES (3 concours)
Concours DOUBLETTES féminin**

Dimanche 26 novembre 2006

**4^{ème} SEMI MARATHON
TRIPLETTES MIXTES**

**Inscriptions : du 15/09/06 au 31/10/06
suivant places disponibles. Demander la
feuille d'inscription à M^{me} Lamolier,
tél. 05 65 34 55 62 (après 20 h)**

26^{ème} COUPE DE NOËL

**Samedi 9 décembre : triplettes
Dimanche 10 décembre : doublettes**

DATE	SOCIÉTÉ	CAT	EPREUVES	ARBITRES
D 11	AUTOIRE	ID	100 % Poule (2 concours)	Diala
S 17	ESPÉDAILLAC	ITM	semi-nocturne 17 h	Bedou
S 17	SOUILLAC	ITM		
S 24	PÉTANQUE CADURCIENNE	ND	National doublette féminin en poule à 14h30, 1 050^e à 8h30 suite n^o doublette féminin	
D 25	PÉTANQUE CADURCIENNE	NDM	Eliminatoire direct à 14h30, 1 050^e	
JUILLET				
S 8	CASTELNAU MONTRATIER	ITM	Nocturne	Leprince
D 9	AUTOIRE	IDM	(1 femme ou 1 jeune) 3 concours	Plaze
S 15	PRAYSSAC	ID		Delamare Ph.
D 16	BIARS SUR CÈRE	ITM	(1 femme ou 1 jeune) 3 concours	
D 16	PUY L'EVÊQUE	IDM	50 %	Delamare Ph.
AOÛT				
D 13	PRAYSSAC	IDM		Delamare Ph.
S 19	SAINT-CÉRÉ	ITM	4 parties	
D 27	PRADINES LES ESCALES	IDM		Gardou
SEPTEMBRE				
S 2	LALBENQUE	ITM		Guignet
S 2	BRETENOUX	ITM	3 concours	Diala
S 9	LUNAN	ITM		Verdier
D 10	CAHORS	IDM	14h + 100% organisé par le secteur Sud	Sage / Ribeiro
D 10	LATRONQUIÈRE	IDM	2 concours	André
S 23	SAUX	IDM		Régulier
OCTOBRE				
D 22	CAHORS	TM	Journée du secteur Sud	Gardou
	au boulodrome de Cahors	secteur	triplette mixte 2H 1F (équipes formées) en 4 parties + finale (lots en nature)	
NOVEMBRE				
D 26	PETANQUE FIGEACOISE	ITM	4 ^e semi-marathon basé sur 44 équipes	André Landes
DECEMBRE				
D 17	PETANQUE CADURCIENNE	IDM	Coupe de Noël Challenge Berbel 400 ^e organisé par le Cité de gestion	Combebias
FÉVRIER 2007				
S 17	PETANQUE FIGEACOISE	ITM		Gaubert

Restaurant La Marine

*Pizzas, moules frites, poissons, planchas
plateaux de fruits de mer (sur commande)*

9 Fg Saint-Privat 46800 Montcuq
Tél. 05 65 23 57 61 - 06 87 44 67 14

CASSOULET DE MONTCUQ

Tél. 06 87 44 67 14

**Fabrication
artisanale**

Présent sur les marchés :

CAUSSADE le lundi

VALENCE D'AGEN, PUY L'EVEQUE le mardi

PRAYSSAC le vendredi

MONTAIGU DU QUERCY le samedi

MONTCUQ le dimanche

Possibilité de cassoulet géant pour comités des
fêtes, associations, groupes... (nous consulter)

CALENDRIER OFFICIEL 2006

DATE	SOCIÉTÉ	CAT	EPREUVES	ARBITRES
FEVRIER				
S 4	PRADINES LES ESCALES au boulodrome de Cahors	ID	Jeunes	Sage
		ID	Féminin	
S 11	MERCUES	ID	50 % Boulodrome Cahors	Studer
D 12	ST JEAN MIRABEL	ID	Boulodrome Figeac	Couderc
S 18	PETANQUE FIGEACOISE	ITM		Gaubert
S 25	CAHORS SPORT PETANQUE	ITT	50 %	Ribeiro
MARS				
S 4	L'HOSPITALET au boulodrome de Cahors	IT	Challenge Marcel LUC 80 %	Leprince
D 5	LAMAGDELAINE à Laroque des Arcs	ITT	Challenge Louis AUSSET	Gardou
S 11	CAHORS SPORT PETANQUE	ITM	50 %	Sage
S 11	ASSIER	IT	Boulodrome Figeac	Couderc
D 12	TRESPoux	IT	Coupe Gobert, 50 %	Sage
D 12	BEDUER	IT	Boulodrome Figeac	Larguille
S 18	LABASTIDE-MARNHAC	IT	Challenge Micheline MASSABIE 50 %	Ribeiro
S 18	VIAZAC	ID		Henry
S 18	ALBAS	IT	Challenge Etienne BONS 50 %	Butty
D 19	PRADINES LES ESCALES	ID	Promotion	Studer
D 19	ESPÉDAILLAC	IT		Lascout
D 19	PRAYSSAC	IT		Delamarre Ph.
S 25	CAHORS au boulodrome de Cahors	DT	Journée du Souvenir Garrigues-Lalanne-Thamié-Theil	Sage
D 26	CASTELNAU-MONTRATIER	IT		Leprince
D 26	MARCILHAC/CÉLÉ	ID		Vignals
D 26	MAYRINHAC-LENTOUR	ITM	2 concours	André
D 26	PRAYSSAC		Journée des Jeunes	
AVRIL				
S 1	MONTCUQ	IT		Monferrand

LA PÉTANQUE CADURCIENNE EN 2006

SAMEDI 27 et DIMANCHE 28 MAI

Organisation du championnat du Lot
individuel toutes catégories

SAMEDI 24 et DIMANCHE 25 JUIN

National «Le Quercynois»

JEUDI 12 OCTOBRE

I.D. Vétérans, retraités + 55 ans (+ 100%)
à 14h30 au boulodrome couvert

1^{er} concours : Challenge Georges Richeyrolles

2^{er} concours : Challenge Raymond Doulhac

SAMEDI 4 NOVEMBRE

I.T. Challenge Jean Steimbach (+ 400 €)
à 14h30 au boulodrome couvert

SAMEDI 16 DÉCEMBRE

I.T. Coupe de Noël Challenge Louis Lamoulinerie
(+ 400 €) à 14h30 au boulodrome couvert

DIMANCHE 17 DÉCEMBRE

I.D. mixte Coupe de Noël Challenge Isabelle Berbel (+ 400 €)
à 14h30 au boulodrome couvert

JANVIER 2007 COUPE D'HIVER

au boulodrome couvert

I.R.T. : 4 qualificatifs en poule :

8 équipes qualifiées par concours

Dimanche 7 janvier

Samedi 13 janvier

Samedi 20 janvier

Inscriptions jusqu'à 14h45

Dimanche 21 janvier

DIMANCHE 28 JANVIER

Finale de la coupe d'hiver en poule (32 équipes) + 2 250 €

*Tirage des poules à 8h, début du concours à 8h30,
licences 2007 obligatoires à compter du 20 janvier*

DATE	SOCIÉTÉ	CAT	EPREUVES	ARBITRES
S 1	ST JEAN MIRABEL	ID	Boulodrome Figeac	Couderc
S 1	CASTELFRANC	ID	40 %	Butty
S 1	PAYRAC	ID	Challenge de l'amitié 50 %	Delamare Ph.
D 2	GRAMAT	DTM	Championnat du Lot triplettes mixte à 8h30	
S 8	CAHORS	DD	Championnat du Lot doublette senior masculin et féminin (open) à 14h30	
D 9	CAHORS	DD	Championnat du Lot doublette (suite) senior 8h30, féminin 10h, jeunes 9h30	
S 15	VERS	IT	Challenge Pallone, 50 %	Certosio
S 15	CAJARC	IT		Sorrentino
S 15	BRETENOUX	IT	3 concours	André
S 15	SAINT MATRÉ	ID		Régulier
D 16	SAINT GÉRY	IT	Challenge Francis SEGUY 300 €	Gardou
D 16	LIMOGNE	ID		Sorrentino
L 17	MERCUËS	IDM	50 %	Ribeiro
L 17	BÉDUER	IT		Larguille
L 17	SAINT CÉRÉ	IT	3 concours	Bessette
L 17	ST GERMAIN DU BEL AIR	ID	Challenge LASVAUX	Labonnelie
S 22	FIGEAC	DT	Championnat du Lot triplette senior masculin et féminin (open) à 14h30	
D 23	FIGEAC	DT	Championnat du Lot triplette (suite) masculin 8h30, féminin 10h, jeunes 9h30	
D 23	ST LAURENT LOLMIE	IT		Rodolosse
D 23	ALBAS	IDM		Butty
S 29	PUY L'EVEQUE	DDM	Championnat du Lot doublette mixte à 14h30	

NATIONAL LE QUERCYNOIS

1^{er} National de la Ville de Cahors organisé par
la Pétanque Cadurcienne les 23 - 24 - 25 juin 2006
Place Bessières Parking Saint Georges Place de Gaulle

PROGRAMME

VENDREDI 23 JUIN

15 h : prix de la ville de Cahors en triplette (16 équipes)
(1 partenaire associé à 2 joueurs invités)
20 h : accueil des partenaires, apéritif dînatoire à la salle Valentré

SAMEDI 24 JUIN

10 h : National Le QUERCYNOIS en triplette (en poule) + 8 000 €
14h30 : National doublette féminin (en poule) + 1 050 €
16 h : 2^e concours en triplette + 1 500 €
20 h : arrêt des parties
21h30 : reprise des parties

DIMANCHE 25 JUIN

8h30 : suite du national triplette, féminin doublette, 2^e concours
13h30 : 1/2 national triplette, finale national féminin, finale 2^e concours
14h30 : national doublette mixte (éliminatoire direct) + 1050 €
17 h : finale national triplette LE QUERCYNOIS
19h : remise des récompenses
20h : arrêt des parties du national doublette mixte
21h30 : reprise des parties non-stop

Renseignements : Gérard Cesses au 06 87 48 70 57 ou 05 65 31 36 20
André Gramond au 06 79 14 39 93 ou 05 65 35 67 76
Christian Gramond au 06 79 58 89 31

DATE	SOCIÉTÉ	CAT	EPREUVES	ARBITRES
D 30	PUY L'EVEQUE	DDM	Championnat du Lot (suite) doublette mixte à 8h30	Vignals Delamare R.
D 30	MARCILHAC SUR CÉLÉ	ID	Challenge de Crayssac + 300 €	
D 30	CRAYSSAC	ID		
MAI				
L 1	CONCORES	DT	Championnat du Lot des Entreprises à 8h30	Ribeiro Sage Vignals Bessonnie Bourges Sorrentino Régulier Studer Gardou Combebias Henry Plaze Delamare R.
L 1	PUY L'EVEQUE	IT	Grand prix + 765 € Féminin	
S 6	CAHORS SPORT PETANQUE	ID		
S 6	ASSIER	ID	Toutes catégories - 3 concours	
S 6	ST MICHEL LOUBÉJOU	ITT		
D 7	FLAUGNAC	ID	Challenge Louis REDON 2 concours	
D 7	CENEVIÈRES	ID		
D 7	MAYRINHAC-LENTOUR	IT	50 %	
D 7	SAUZET	IT		
L 8	CAHORS	DT	Challenge de la résistance triplette masculin à 8h	
L 8	CAHORS	DD	Challenge de la résistance doublette féminin à 8h30	
L 8	LAROQUE DES ARCS	IT	50 %	
M 10	LABASTIDE-MARHNAC	ID	Vétérans, retraités 55 ans et + Challenge Michèle POUZERGUES 60 %	
J 11	SOUILLAC	IT	Vétérans, retraités 55 ans et + 50 %	
S 13	L'HOSPITALET	IDM	3 concours	
S 13	VIAZAC	IT		
S 13	MARTEL	IT		
S 13	CRAYSSAC	IT		
D 14	Championnat des secteurs tripléte			
	CASTELNAU MONTRATIER		Secteur Sud	
	BAGNAC SUR CÉLÉ		Secteur Est	
	LEYME		Secteur Nord	
	CRAYSSAC		Secteur Ouest	

Vin de CAHORS

Appellation d'origine contrôlée

Domaine d'Alary



Couaillac et Fils G.A.E.C.

Propriétaires - Récoltants

Alary 46140 Cambayrac - Tél. 05 65 36 92 42 - Fax 05 65 31 94 50

DEVREO

Prêt à porter Masculin

5, place Clémenceau et Galdemar
46000 CAHORS

Tél. 05 65 35 31 49

DATE	SOCIÉTÉ	CAT	EPREUVES	ARBITRES
M 17	LIMOGNES	IT	Vétérans, retraités 55 ans et +	Sorrentino
J 18	PRAYSSAC	IT	Vétérans, retraités 55 ans et +	Cavanie
V 19	PÉTANQUE FIGEACOISE	IT	Vétérans, retraités 55 ans et +	Gaubert Ribeiro
S 20	ARCAMBAL	IDM		
S 20	CAPDENAC LE HAUT		Challenge Fair Play	
S 20	CRESSENSAC	ID	3 concours	André Cavanie
S 20	CASTELFRANC	IT		
D 21	AUTOIRE	DT	Finale départementale des secteurs triplette	
D 21	ESPÈRE	ID		Combebias Montet
M 24	LALBENQUE	ID	Vétérans, retraités 55 ans et + Journée des jeunes	
J 25	ST MICHEL LOUBEJOU			
J 25	CASTELNAU MONTRATIER	IT	Promotion	Monferrand
J 25	PRAYSSAC	IT	Challenges BOUTAREL-RAMOS 100 %	Delamare Ph.
J 25	MONTFAUCON	ID		Butty
S 27	PÉTANQUE CADURCIENNE	DTT	Championnat du Lot individuel senior masculin à 14h30	
D 28	PÉTANQUE CADURCIENNE	DTT	Championnat du Lot individuel senior masculin (suite) à 8h30 senior féminin à 9h, jeunes à 14h30	
M 31	ESPÉDAILLAC	IT	Vétérans, retraités 55 ans et +	Lascout
JUIN				
J 1	GOURDON	IT	Vétérans, retraités 55 ans et + 50 %	
V 2	PRADINES LES ESCALES	ID	Vétérans, retraités 55 ans et +	Gardou Delamare Ph.
S 3	ALBAS	IRD	1 520 €	
D 4	GRAMAT		Propagande du jeu provençal	
D 4	PERN	ID		Bourges
D 4	MARCIHAC SUR CÉLÉ	ID		Signals Delamare Ph.
D 4	ALBAS	IT	600 €	
L 5	L'HOSPITALET	D	Challenge des Présidents secteur doublette à la méléée 10h	

BOULODROME DE MERCUES

SAMEDI 8 JUILLET 2006

2^{ème} Interrégional
doublettes
de Mercuès et
du Pays de Cahors

Engagements + 1500 euros
en poule 14h30

2^{ème} concours + 350 euros
pour les perdants de poule

DATE	SOCIÉTÉ	CAT	EPREUVES	ARBITRES
M 7	GOURDON	DT	Championnat du Lot triplettes vétérans	
S 10	PÉTANQUE FIGEACOISE	IRT	2 250 €	Sorrentino
S 10	PÉTANQUE FIGEACOISE	IT	Féminin	Lascout
S 10	LUZECH	IT		Régulier
S 10	L'HOSPITALET	ID	Jeunes	Sage
D 11	TRESPoux	IT	Challenge Combarieu	Ribeiro
			50 %	
D 11	CONCOTS	ID		Sorrentino
D 11	AUTOIRE	ID	Féminin + 100 %	André
			Poule (2 concours)	Diala
D 11	AUTOIRE	ID	30 % (2 concours)	
D 11	CASTELFRANC	ID		
D 11	GINOUILLAC	ID	50%	
M 14	PUY L'EVEQUE	ID	Vétérans, retraités 55 ans et +	
J 15	VERS	ID	Vétérans, retraités 55 ans et + 50%	Certosio
S 17	FONTANES	ID		Bourges
S 17	ESPÉDAILLAC	ITM	Semi-nocturne 17 h	Bedou
S 17	GRAMAT	IT	3 concours	André
S 17	MONTCABRIER	ID		Régulier
S 17	SOUILLAC	ITM		
D 18	SAINT CYPRIEN	ID	Challenge J-L. DELPRAT	Leprince
D 18	MARTEL		Challenge secteur nord	
D 18	SAUZET	ID	50 %	Régulier
D 18	GOURDON	IT	Challenge ESPAGNAT 300€	
L 19	CONCORÈS	ID	Challenge TERRIÉ 60 %	Régulier
J 22	CASTELNAU-MONTRATIER	IT	Vétérans, retraités 55 ans et +	Gardou
V 23	FOURMAGNAC	ID	Nocturne	Bedou
S 24	PÉTANQUE CADURCIENNE	NT	National triplète le Quercynois en poule, à 10h, 8 000 €	
			2^e concours à partir de 16h, 1 500 €	
S 24	PÉTANQUE CADURCIENNE	ND	National doublette féminin en poule, à 14h30, 1 050 €	

15 ET 16 JUILLET 2006
A YTRAC - SECTEUR AURILLAC (15)
17^{ÈME} NATIONAL DE PETANQUE

limité à 256 équipes

Trophée des AS 2007

éliminatoire par poules 14h15

Doté de 17 500 euros (115 000 F.) d'indemnités
+ coupes, médailles, dotations textiles JB

National A (Conseil Général)	2 286 € (15 000 ^F)
Grand Prix JB triplettes bis	600 € (3 900 ^F)
Grand Prix Conseil Régional (doublettes)	900 € (5 900 ^F)
Grand Prix des Annonceurs (doublettes)	350 € (2 290 ^F)
13 ^{ème} Grand Prix Inter-départemental féminin de la Municipalité doublettes (poules)	230 € (1 500 ^F)
Grand prix des Commerçants doublettes féminine	150 € (1 000 ^F)

Impérativement les inscriptions seront reçues par courrier accompagnées d'un chèque de 15 € à Pétanque Ytrac 2 impasse Rhue 15130 YTRAC ou par téléphone au 04 71 47 71 13
 Dernier délai samedi 15 juillet 2006 avant midi.

Renseignements :

Tél. 04 71 47 71 13 ou 04 71 47 74 39

Stade municipal : 04 71 47 76 72

DATE	SOCIÉTÉ	CAT	EPREUVES	ARBITRES
D 25	PÉTANQUE CADURCIENNE		à 8h30 suite du national triplette, 2 ^e concours et doublette féminin	
D 25	PÉTANQUE CADURCIENNE	NDM	Éliminatoire direct à 14h30 1 050 €	
M 28	LALBENQUE	ID	Vétérans, retraités + 55 ans	Montet
V 30	TRESPoux	ID	Nocturne à 20h	Combebies
JUILLET				
S 1	MONDOUMERC	ID		Bourges
S 1	LIMOGNE	ID	Semi-nocturne à 19h	Sorrentino
S 1	CRESSENSAC	ID	3 concours	André
S 1	PAYRAC	IT	Promotion nocturne à 20 h	
S 1	PUY L'EVEQUE	ID	Challenge BURI 40 %	
D 2	ST PAUL DE LOUBRESSAC	ID	Challenge Serge HUGON	Montet
D 2	MAYRINHAC-LENTOUR	IT	2 concours	
D 2	CASTELFRANC	DD	40 %	Butty
M 5	LALBENQUE	ID	Vétérans, retraités 55 ans et +	Montet
V 7	PRADINES LES ESCALES	ID	Nocturne à 20 h	Leprince
V 7	FOURMAGNAC	ID	Nocturne	Bedou
V 7	AYNAC	ID	Nocturne à 20h30 3 concours	
S 8	MERCUÈS	IRD	Inter régional de Mercuès et du Pays de Cahors en poule 1 520 € 2^e concours gratuit 350 €	Ribeiro
S 8	CASTELNAU MONTRATIER	ITM	Nocturne	Bessedé
S 8	MONTCABRIER	ID		Leprince
D 9	AUTOIRE	IDM	1 femme ou 1 jeune (3 concours)	Régulier
D 9	CAILLAC	IT		Plaze
D 9	GINOUILAC	IT	50 %	Butty
M 12	BIARS SUR CÈRE	ID	Vétérans, retraités 55 ans et + 3 concours	Delamare Ph.
M 12	SAUZET	ID	Vétérans, retraités 55 ans et +	Régulier
J 13	MONDOUMERC	IT	Vétérans, retraités 55 ans et +	Gardou
J 13	SAINT CÉRÉ	IT	Vétérans, retraités 55 ans et + 2 concours	Bessette

RIGARONNE

Le Bon Choix pour une vraie maison en bois massif

Bois empilé
Fuste
Poteaux-poutres

Constructions personnalisées

Conseil • Accompagnement • Conception
Mise en œuvre • Livraison

GARANTIE DECENNALE

Préservation des
bois écologique

Traitement
anti-termite
du terrain

Option
équipements
climatiques
écologiques

Rapidité de
construction

Rapport qualité/prix
incomparable



Tout en bois massif

Murs et cloisons de même épaisseur
Parquets
Portes intérieures
Charpente traditionnelle
Menuiserie 68 mm d'excellente qualité

Espace Jeanne d'Arc • 16 rue Matabiau • 31000 Toulouse

Siège social : 05 61 62 89 89

Votre représentant local : Gérard DOMINGUEZ

46800 Montcuq - Tél. 05 65 24 35 91 - Port 06 87 44 67 14

E-mail : gerard.dominguez@cegetel.net

DATE	SOCIÉTÉ	CAT	EPREUVES	ARBITRES
V 14	PERN	ID		Leprince
V 14	REYREVIGNES	ID		Vignals
V 14	SOUCEYRAC	ID	3 concours	André
S 15	LALBENQUE	ID		Guignet
S 15	PRAYSSAC	ID	Féminin	Delamare Ph.
D 16	L'HOSPITALET	ID		Bourges
D 16	BIARS SUR CÈRE	ITM	1 femme ou 1 jeune, 3 concours	
D 16	PUY L'EVEQUE	IDM	50 %	Delamare Ph.
L 17	LATRONQUIÈRE	ID	(2 concours)	
V 21	LEYME	ID	Nocturne 20h30, 2 concours	André
S 22	ST MICHEL LOUBÉJOU	IT	Challenge BONNAL 3 concours	Bessette
D 23	ESPÈRE	ID		Studer
D 23	AUTOIRE	IT	3 concours	
V 28	MERCUËS	IT	Semi-nocturne à 19h30, 50 %	Butty
S 29	BIARS SUR CÈRE	IT	Challenge de l'amitié 2 concours	
D 30	PRAYSSAC	ID		Régulier
L 31	PESCADOIRES	ID	Challenge PÉRIÉ	Régulier
AOUT				
V 4	AYNAC	ID	Nocture à 20h30 (2 concours)	Plaze
D 6	SAINT CÉRÉ	IT	Challenge PONS-VIGIER 3 concours	Bessette
L 7	PUY L'EVEQUE	IRD	2 000 €	Butty
V 11	BIARS SUR CÈRE	ID	Nocturne à 20h, 2 concours	
V 11	ALBAS	ID	1 ^{re} nocturne à 20 h	Delamare Ph.
D 13	PRAYSSAC	IDM		Delamare Ph.
D 13	SOUILLAC	ID	50 %	
D 13	PUYBRUN	IT	3 concours	Plaze
L 14	AUTOIRE	ID	50 %, 3 concours	
M 16	ST MICHEL LOUBÉJOU	ID	Vétérans, retraités 55 ans et + 3 concours	Bessonnie
V 18	LEYME	ID	Nocturne à 20h30	
S 19	SAINT CÉRÉ	ITM	4 parties	
S 19	PAYRAC	ID		Delamare Ph.
S 19	LUZECH	ID	Challenge GUILLOU BARRIÈRE	Régulier

DATE	SOCIÉTÉ	CAT	EPREUVES	ARBITRES
D 20	CONCOTS	ID		Sorrentino
D 20	ST MICHEL LOUBÉJOU	ID	3 concours	
L 21	MONTCUQ	ID		Leprince
L 21	MARTEL	ID	Fête, 3 concours	André
M 23	VÉLALBENQUE	ID	Vétérans, retraités 55 ans et +	Montet
S 26	MAYRINHAC-LENTOUR	ID	2 concours	
S 26	SAUX	ID		Régulier
D 27	PRADINES LES ESCALES	IDM		Gardou
D 27	TAURIAC	ID	3 concours	André
L 28	ST GERMAIN DU BEL AIR	IT	Challenge BOURGADE BELLANGER	
J 31	GRÉZELS	ID	Challenge Michel ROUX	Régulier
SEPTEMBRE				
V 1	PÉTANQUE FIGEACOISE	ID	Vétérans, retraités 55 ans et +	Gaubert
S 2	LALBENQUE	ITM		Guignet
S 2	BRETENOUX	ITM	3 concours	Diala
D 3	CASTELNAU MONTRATIER	ID		Rodolosse
D 3	CAJARC	ID		Sorrentino
D 3	PRAYSSAC	ID		Butty
J 7	ARCAMBAL	DD	Championnat du Lot doublette vétérans Grand prix de la ville de Mercuès + 765 € Challenge AVENET	
S 9	MERCUES	ID	2 ^e concours gratuit + 220 €	Ribeiro
S 9	LUNAN	ITM		Sage
S 9	MAYRINHAC LENTOUR	ITT	2 concours	Verdier
D 10	CAHORS au boulodrome de Cahors	IT	2^e tournoi de l'Avenir, junior, cadet, minime organisé par le secteur sud à 10h 1 000 € de lots	Ribeiro
D 10	CAHORS au boulodrome de Cahors	IDM	14h + 100% organisé par le secteur sud	Sage
D 10	ESPÉDAILLAC	ID		Bedou

DATE	SOCIÉTÉ	CAT	EPREUVES	ARBITRES
D 10	LATRONQUIÈRE	IDM	2 concours	André
M 13	L'HOSPITALET	ID	Vétérans, retraités 55 ans et +	Bessedé
S 16	PRADINES LES ESCALES	ID	Challenge CHET	Sage
S 16	BAGNAC SUR CÉLÉ	ID		Verdier
S 16	AUTOIRE	ID	3 concours	
S 16	CRAYSSAC	ID	Challenge Pierr D'ALL	Delamare R.
D 17	BÉDUER	DT	Championnat du Lot Promotion	
J 21	SOUILLAC	ID	Vétérans, retraités 55 ans et + 50 %	
V 22	LAMAGDELAINE	ID	Vétérans, retraités 55 ans et +	Gardou
V 22	PÉTANQUE FIGEACOISE	ID	Nocturne à 20h30	Gaubert
S 23	ARCAMBAL	ID		Sage
S 23	SAUX	IDM		Régulier
D 24	LAMAGDELAINE	ID	Challenge CHEVALIER VIGUIER	Studer
D 24	LIMOGNE	ID		
V 29	MERCUÈS	ID	Vétérans, retraités 55 ans et +	Gardou
S 30	LABASTIDE MARNHAC	ID	Challenge Marcel GAILLARD	Sage
S 30	LISSAC ET MOURET	ID	60 %	
S 30	SOUILLAC	IT	1 000 €	
S 30	PUY L'ÉVEQUE	ID		Gaubert
				Delamare Ph.
OCTOBRE				
D 1	BEAUREGARD	ID		
S 7	LUZECH	ID	Challenge DELSOL LACOMBE	Régulier
J 12	PÉTANQUE CADURCIENNE	ID	Vétérans, retraités 55 ans et + Challenge RICHEYROLLES DOULHAC + 100 %	Gardou
S 14	ALBAS	ID	Fêtes des vendanges 50 %	Delamare Ph.
D 15	PÉTANQUE FIGEACOISE	ID	Challenge FRANCOUAL	Couderc
S 21	CAHORS SPORT PETANQUE	ID	Challenge CALMET-CONTOU	Ribeiro



LA BOULE NOIRE

le meilleur de la pétanque par correspondance

Pétanque et jeu provençal
Le PLUS GRAND CHOIX
 par **CORRESPONDANCE**

28 ans d'expérience
 10 000 références en stock
 vêtements et accessoires
 des conseils de pro.
 des livraisons reactivées
 partout dans le monde

avec chaque commande
**catalogue
 GRATUIT**

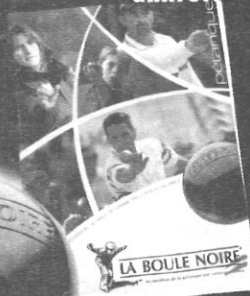

Choisissez et commandez

24h/24h
 en toute sécurité

avec le site internet
www.laboule noire.com
Paiement sécurisé
 des Banques CIC

une sélection parmi les plus grandes marques Françaises



La Boule Noire - 12 Bd. des Chauchères - 42380 St-Bonnet-le-Château - France - e-mail : commercial@laboule noire.com - www.laboule noire.com
 National : Tel : 04 77 50 16 23 - Fax 04 77 50 04 25 - International : Tel : 00 33 4 77 50 16 23 - Fax 00 33 4 77 50 04 25

DATE	SOCIÉTÉ	CAT	EPREUVES	ARBITRES
D 22	CAHORS au boulodrome de Cahors	TM secteur	Journée du secteur sud triplette mixte 2H 1F (équipes formées) en 4 parties + finale (lots en nature)	Gardou
NOVEMBRE				
S 4	PETANQUE CADURCIENNE	IT	Challenge STEIMBACH 400 €	Ribeiro
S 11	L'HOSPITALET	ID	Boulodrome de Cahors	Sage
S 25	GOURDON	IT	Coupe de Noël à 14h + 600 €	Delamare Ph.
D 26	PETANQUE FIGEACOISE	ITM	4° semi marathon basé sur 44 équipes	André Landes
DECEMBRE				
S 9	PETANQUE FIGEACOISE	IT	Coupe de Noël	Sorrentino
D 10	PETANQUE FIGEACOISE	ID	Coupe de Noël	Sage
S 16	PETANQUE CADURCIENNE	IT	Coupe de Noël 400 € Challenge LAMOULINERIE	Delamare Ph.
D 17	PETANQUE CADURCIENNE	IDM	Coupe de Noël Challenge BERGEL 400 € organisé par le cté de gestion	Combebias
JANVIER 2007				
D 7	PETANQUE CADURCIENNE	IRT	1° qualificatif coupe d'hiver en poule, 8 équipes qualifiées	Delamare Ph. et Ribeiro
S 13	PÉTANQUE CADURCIENNE	IRT	2° qualificatif coupe d'hiver en poule, 8 équipes qualifiées	Gaubert
D 14	PÉTANQUE FIGEACOISE	ID		
S 20	PÉTANQUE CADURCIENNE	IRT	3° qualificatif coupe d'hiver en poule, 8 équipes qualifiées	
D 21	PÉTANQUE CADURCIENNE	IRT	4° qualificatif coupe d'hiver en poule, 8 équipes qualifiées	Delamare Ph. et Ribeiro
D 28	PÉTANQUE CADURCIENNE	IRT	Finale coupe d'hiver 32 équipes en poule à 8h30 + 2 250 €	
FÉVRIER 2007				
S 17	PETANQUE FIGEACOISE	ITM		Gaubert

Congrès départemental

samedi 2 décembre 2006

FIGEAC

**GRILL - BAR
BRASSERIE - GLACE**

L'ESPLANADE

Sylvie et Alain

*Terrasse
ombragée*

*Siège de la
Pétanque*

**Les berges du Lot 46140 ALBAS
Tél. 05 65 30 78 45**

REMARQUES IMPORTANTES

A L'ATTENTION DE MESSIEURS LES PRÉSIDENTS DE SOCIÉTÉS

1/ Aucun concours de pétanque ne peut être organisé dans le département sans autorisation préalable du comité.

2/ Seules les sociétés affiliées sont habilitées pour organiser les concours.

3/ Un groupement, un comité des Fêtes, une personne, ... ne peuvent être autorisés à organiser un concours que s'ils sont patronnés par une société de pétanque et avec l'autorisation du C.D. Dans les cas contraires, les responsables peuvent être poursuivis pour préjudice moral ou matériel.

- La licence est autorisée à tout demandeur, selon sa catégorie d'âge et de sexe, et sous la responsabilité, quant à la moralité du solliciteur, du président de société. Elle est délivrée à tout joueur âgé de plus de 18 ans, jouissant de ses droits civils et politiques, et en ce qui concerne les étrangers, à ceux qui possèdent un casier judiciaire vierge. A tout joueur n'ayant pas l'âge légal, elle ne sera consentie qu'avec l'autorisation parentale.

- Tout possesseur d'une licence est assuré par un contrat souscrit par la F.F.P.I.P. pour le compte des comités départementaux, contre les accidents commis aux tiers, en compétitions officielles, parties amicales ou d'entraînement. Ce contrat couvre également la responsabilité civile des associations affiliées pour des manifestations ou festivités qu'elles ont programmées. Tout licencié participant à un concours non reconnu par le comité ne peut bénéficier de ces avantages tant à titre personnel que pour les dégâts causés à des tiers.

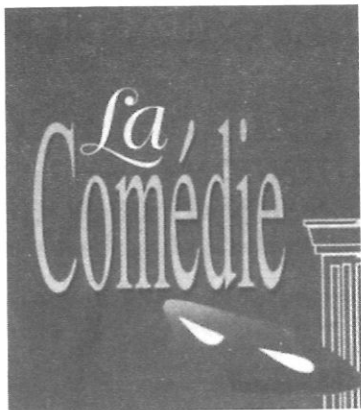

« La Comédie »

BAR - BRASSERIE
TABAC

40 bis boulevard Gambetta
46000 CAHORS

Ouvert midi & soir
(jusqu'à 22 h 30)

Tél. 05 65 35 03 04

A L'ATTENTION DE MESSIEURS LES JOUEURS

- Tout joueur doit être en possession d'une licence F.F.P.J.P. et d'une seule. Elle doit être revêtue du timbre du C.D., de la photo du titulaire estampillée par le cachet de la société qui l'a délivrée, signée par son président et par le titulaire.
- Tout licencié qui participe à une manifestation qui n'a pas reçu l'agrément de la F.F.P.J.P. (dont il est membre) s'expose aux sanctions disciplinaires prévues à cet effet par le code et les textes en vigueur.

CONCOURS DITS «SAUVAGES» «DE FETE» OU «AMATEURS»

Les concours dits «sauvages» ou «de fête» ou «amateurs» sont des rencontres qui ne sont pas organisées sous l'égide de la Fédération ou du Comité Départemental de Pétanque et du Jeu Provençal. Le joueur licencié n'est donc pas assuré au cours des rencontres. Les organisateurs en sont les seuls responsables. Le Comité Départemental ne s'occupe que des sinistres survenant lors des concours inscrits au calendrier et qui ont obtenu l'autorisation du Comité Départemental. Tout licencié qui participe à ces concours peut être suspendu.

MUTATIONS

Entre le 1^{er} décembre et le 31 décembre de chaque année, les mutations volontaires entre sociétés sont obligatoires et payantes pour tout ancien licencié. Un avis favorable sur imprimé spécial devra être sollicité auprès de la société que l'on souhaite quitter. Le Président du Club recevant un joueur muté, doit remplacer la licence existante, et en établir une nouvelle rédigée par le C.D. (obligatoire).

REGLES DE BONNE CONDUITE

Avant d'aller jouer, vérifier si vous êtes en possession de votre licence. Faute de quoi, vous ne pourriez participer à la compétition. Respectez l'arbitre, les dirigeants, les organisateurs, le règlement et l'horaire. Soyez courtois et polis en toutes circonstances. Joueuses, joueurs, pensez-y !

PERTE DE LICENCE

Demander un duplicata avec le même numéro de licence du joueur (payant) au Comité Départemental.

PMP SPORT BOULES

Michel LUVISUTTO

PROMOTION MIDI-PYRÉNÉES

BOULE OBUT
OKARO - LA BOULE NOIRE

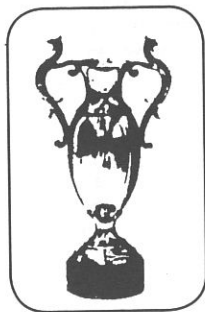

TON'R 110
COUPES
CHALLENGES
MÉDAILLES
BRELOQUES
ÉCUSSENS
FANIONS
... ETC

CADEAUX D'AFFAIRES ET PUBLICITAIRES
DEVIS GRATUITS - CATALOGUES SUR SIMPLE DEMANDE

52 avenue Charles-de-Gaulle 82000 MONTAUBAN
Tél. 05 63 66 16 12 - Fax 05 63 03 15 88

CHAMPIONNAT DE FRANCE DES ENTREPRISES

Ce championnat sera ouvert à tous les licenciés de la FFPJP, ayant dépassé l'âge de la scolarité obligatoire et exerçant une activité professionnelle dans les conditions définies pour ce championnat.

- Les joueurs devront appartenir au même comité départemental, celui qui organise le qualificatif.
- Les éliminatoires devront avoir lieu la même année que le championnat national.
- Les joueurs devront appartenir à la même entreprise.
- Pour les étrangers, s'appliquera la règle commune aux championnats de France : un par équipe.
- Les joueurs devront fournir comme justificatif les bulletins de salaire des 3 derniers mois précédant le qualificatif départemental (il est possible de masquer les montants sur les bulletins de salaire).
- Les retraités seront considérés comme appartenant à leur dernière entreprise et devront présenter le titre de retraite et les 3 derniers bulletins de salaires précédant leur cessation d'activité.
- Les intérimaires seront considérés comme appartenant à l'entreprise d'intérim et devront présenter pour les 3 mois précédant le qualificatif des bulletins de salaire attestant d'au moins 180 h d'activité.

BAR - RESTAURANT

LE BISTROT

46140 CASTELFRANC

Tél. 05 65 21 49 37

Sté du garage MUNOZ
sarl



AGENT PEUGEOT
NEUF et OCCASION

ALBAS 46140 LUZECH

Tél. 05 65 20 12 24

Fax 05 65 20 19 31

LISTE DES 40 ARBITRES PAR SECTEUR

SECTEUR EST (9 arbitres)

Responsable : Joseph **SORRENTINO**, Arbitre International
L'Escabasse 46160 Cajarc - 06 81 84 24 53

BEDOU Bernard : 14bis av des Crêtes 46100 Figeac - 05 65 34 05 43
COUDERC Daniel, Arbitre de Ligue : 10 rue Ernest Faugères 46100 Figeac
05 65 34 40 08
FRIZOT Bernadette : Chemin de l'Eglise 46100 Lunan - 05 65 34 18 75
GAUBERT Jean : 15 rue Cyprien Tillet 46100 Figeac - 05 65 34 32 16
HENRY Marc : Les Cazals, La Madeleine 46100 Capdenac le Haut 05 65 34 54 01
LASCOUT Dominique : Le Pouzet 46320 Espédaillac - 05 65 40 54 51
SORRENTINO Joseph, Arbitre International : voir adresse ci-dessus
VERDIER Roger : Larrive 46270 Bagnac-sur-Célé - 05 65 34 95 54
VIGNALS Georges : 40, avenue du Grial 46100 Figeac - 05 65 34 27 57

SECTEUR NORD (7 arbitres)

Responsable : Guy **PLAZE**
31 bis Pierre Loti 46130 Biars-sur-Cère - 05 65 38 43 34

ANDRÉ Michel : 46400 Autoire - 06 88 79 61 89
BESSETTE Daniel : 46400 Saint-Céré
BESSONIE Didier : 46130 St Michel Loubéjou
BRUGÈRE Michel : Rue Louis Aragon 46130 Biars-sur-Cère
DIALA Joël : Lardy 46400 Saint-Céré
LANDES Thierry : Peytavis 46130 Cornac
PLAZE Guy : voir adresse ci-dessus

SECTEUR OUEST (11 arbitres)

Responsable : Jacques **RÉGULIER**
21, route des crêtes Le Single 46700 Puy l'Evêque - 05 65 30 83 13

BOUTAREL Corinne : Les Landes hautes 46220 Prayssac
BUTTY Monique, arbitre de Ligue : Pièces Maigres 46140 CAILLAC
CAVANIÉ Georges : 46220 Pescadoires

CHAMBON

TRAITEUR

ORGANISATION COMPLÈTE DE VOS RÉCEPTIONS
MARIAGES, BANQUETS, BUFFETS, CONGRÈS, ETC...
AVEC FOURNITURE DU MATÉRIEL

Avenue Jean Jaurès 46200 SOUILLAC
Tél. 05 65 32 73 49 - Fax 05 65 37 05 90

VÊTEMENTS PUBLICITAIRES

Tee-Shirts
Casquettes
Coupes-vent

CGSO Publicité
46210 LATRONQUIERE
05 65 11 94 84



CAPELOT Isabelle : Les Reflets du Quercy 46150 Crayssac
DA COSTA Mado, Arbitre de Ligue, Carriol 46310 Concorès
DELAMARE Régine : Mas Sartre 46150 Crayssac
DELAMARE Philippe, arbitre de Ligue : Mas Sartre 46150 Crayssac
DELMAS Michel : 46340 Salviac
LABONNELIE Christian, Arbitre National : 46310 Saint-Germain du Bel Air
LESPINASSE GUY : 6 rue Raymond de la Prade 46200 Souillac
RÉGULIER Jacques : voir adresse ci-dessus

SECTEUR SUD (13 arbitres)

Responsable : Francis BESSEDE, arbitre national
Granejols 46170 L'Hospitalet - 05 65 21 03 81 / 06 74 06 14 53

BESSEDE Francis, arbitre national : voir ci-dessus
BOURGES Serge : 46170 Castelnau-Montratrier
CERTOSIO José : Pech Préan 46090 Vers - 05 65 20 28 44
COMBEBIAS Amélie : 46090 Espère - 06 33 06 03 93
GARDOU Claude : 46090 Larroque des Arcs - 05 65 22 14 14
GUIGNET Michel : 46230 Lalbenque - 05 65 31 61 56
LE PRINCE Michel : Chemin de Berbery 46170 Castelnau - 05 65 21 87 32
MONFERRAND Roland, Arbitre de Ligue : Fontenilles Sud 46170 Castelnau-Montratrier
05 65 21 92 98 / 06 73 03 88 90
MONTET Philippe : Le Bourg 46230 Fontanes - 05 65 31 72 54
RIBEIRO Alfredo : Le Pouzard 46090 Espère - 05 65 30 53 27/06 71 64 00 54
RODOLOSSE Jacques : Les Tuileries 46170 Pern - 05 65 21 04 06
SAGE Jean-Jacques : Côte La Pujade, app. 8, Résidence Bellevue
46000 Cahors - 05 65 30 04 55
STUDER Alain : Le Bourg 46330 St Géry - 06 14 24 98 83

Indemnités accordées aux différents arbitres lotois

Arbitre	départemental	23,00 €
	ligue	30,00 €
	National/International	35,00 €
Frais kilométriques :	0,25 € — Frais repas :	13,00 €
	Après 21h :	1,50 € par heure

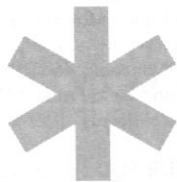

AMBULANCES ROGUET sarl

*Transports assis
Hospitalisations
Consultations
Véhicules climatisés*

Tél. 05 65 20 04 06

12, av Maréchal Bessières 46220 PRAYSSAC

LISTE DES 74 SOCIÉTÉS DE PÉTANQUE DU LOT

SECTEUR EST (20 sociétés)

Président de secteur : Marc HENRY, Les Cazals 46100 Capdenac le Haut - 05 65 34 54 01

ASSIER : Siège : Mairie

Corresp. : M. Christian Pagès, 46320 Assier - 05 65 40 42 59

BAGNAC-SUR-CÉLÉ : Siège : café «Le Commerce»

Corresp. : M. André Aurières 46270 Bagnac-sur-Célé - 05 65 34 91 33

BEAUREGARD : Siège : Mairie

Corresp. : M. Paul Boulpicante, Marsa 46260 Beaugard - 05 65 31 51 54

BEDUER : Siège : Mairie

Corresp. : M. Yann Baronio, La Bouyssonette 46100 Beduer - 05 65 40 08 22

CAJARC : Siège : Café Molino

Corresp. : M. Michel Foulquier 46160 Cajarc - 05 65 40 62 92

CAPDENAC-LE-HAUT : Siège : Ancienne Ecole

Corresp. : M. Marc Henry, Les Cazals, La Madeleine 46100 Capdenac-le-Haut
05 65 34 54 01

CONCOTS : Siège : Mairie

Corresp. : M. Jean-Marc Pradié, 46260 Concots - 06 16 89 24 10

ESPEDAILLAC : Siège : Mairie

Corresp. : M. Dominique Lascout, Le Pouzet 46320 Espédailiac - 05 65 40 54 51

PETANQUE FIGEACOISE : Siège : Salle Jean Pramil

Corresp. : M. Jacques Lamolière, Tom Bebiau 46100 Figeac

FOURMAGNAC : Siège : Mairie

Corresp. : M. Bernard Bedou, 14 bis av des Crêtes 46100 Figeac - 05 65 34 05 43

GREALOU : Siège : Mairie

Corresp. : M. Guy Cazes, Montbrun 46160 Gréalou - 05 65 40 70 43

LARAMIÈRE : Siège : Mairie

Corresp. : M. Christophe Guilhem, Loupiac 46260 laramière

LIMOGNE : Siège : Café «Le Galopin»

Corresp. : M. Bernard Mazelle, 148 place des Alouettes 46260 Limogne en Quercy
05 65 31 59 04

MARCILHAC-SUR-CELE : Siège : Mairie

Corresp. : M. Jérôme Baras, 46160 Marcilhac sur Célé - 05 65 40 61 04

PLANIOLES : Siège : Mairie

Corresp. : M. Jean Menchi, 19 av Parrine Haute 46100 Figeac - 05 65 14 03 51

PONT DE TOIRAC : Siège : Salle Polyvalente
Corresp. : M. Willy Ehrarht, Le Bourg 46160 St Pierre Toirac - 05 65 34 48 08

CENEVIÈRES : Siège : «Le Paradou»
Corresp. : Mme Denise Barloy, Le Bourg 46330 Cénevières - 05 65 31 26 58

REYREVIGNES : Siège : Mairie
Corresp. : M. Pierre Bailly, Lauzidou 46320 Reyrevignes - 05 65 40 12 10

SAINTE JEAN MIRABEL : Siège : Auberge «La Mirabelle»
Corresp. : M. Francis Fric, 1 rue du Docteur Sanières 46100 Figeac - 05 65 34 36 23

VIAZAC : Siège : Mairie
Corresp. : M. Serge Gard, Viazac gare 46100 Viazac - 05 65 34 20 58

SECTEUR NORD (15 sociétés)

Chef de secteur : Michel ANDRÉ, le Bourg 46400 Autoire - 06 72 56 17 48

AUTOIRE : Siège : Mairie
Corresp. : Mme Chantal Froment, 145 impasse du Sud 46400 St Laurent les Tours - 05 65 10 84 50

AYNAC : Siège : Mairie
Corresp. : M. Jean-Claude Estève, Le Quié 46120 Aynac - 05 65 38 96 83

BIARS-SUR-CÈRE :
Corresp. : M. Grégory Mamet, Bonneviol 46130 Prudhomat - 06 84 30 15 92

BRETENOUX : Siège : Mairie
Corresp. : Mme Danièle Plaze-Cleret, 31 bis allées Pierre Loti 46130 Biars sur Cère - 05 65 38 43 34

CRESENSAC : Siège : Mairie
Corresp. : M. Diégo Astorgano, La Fontaine de Chaumont 46600 Cressensac - 05 65 37 79 39

GRAMAT :
Corresp. : M. Pierre Bargues, 105 av François Souladé 46500 Gramat - 05 65 33 12 54

LATRONQUIÈRE : Siège : «Café de Paris»
Corresp. : M. Patrick Garin, Lalande 46210 Latronquière - 05 65 40 35 49 / 06 26 16 16 71

LEYME : Siège : Hôtel Restaurant Martinez
Corresp. : M. Daniel Lasjaunias, 46120 Leyme - 05 65 38 97 19

MARTEL : Siège : «au Gambetta»
Corresp. : Mme Marie-Hélène Serra, Le Pech del Four 46130 Estal - 06 88 62 68 80

MAYRINHAC-LENTOUR : Siège : Mairie
Corresp. : M. Sylvain Deshayes, le bourg 46500 Mayrinac - 05 65 38 17 06

PUYBRUN : Siège : Mairie
Corresp. : M. Guat, rue Ferré 46130 Puybrun - 05 65 38 50 69

SAINT-CÉRÉ : Siège : Local de la Pétanque
Corresp. : boulodrome municipal Souhhol 46400 Saint-Céré

SAINT-MICHEL-LOUBÉJOU : Siège : Mairie
Corresp. : M. Bernard Rousseau Lastaillades 46130 Prudomat - 05 65 38 15 73

SOUSCEYRAC : Siège : «Café du Centre»
Corresp. : M. Jacques Gouzou, La Mairie 46190 Sousceyrac - 05 65 33 06 99

TAURIAC : Siège : Snack-Bar «Le Beau Rivage»
Corresp. : Mme Catherine Lavergne, Mas de la Croux 46130 Tauriac - 06 27 24 00 94

SECTEUR OUEST (19 sociétés)

Chef de secteur :

ALBAS : Siège : «Bar de l'Esplanade»
Corresp. : au siège 46140 Albas - 05 65 30 78 45

CAILLAC : Siège : Mairie
Corresp. : M. Jean-Pierre Butty Les Pièces Maigres 46140 Caillac - 05 65 30 94 75

CASTELFRANC : Siège : Mairie
Corresp. : M. René Sarran, 2 montée Merdansou 46140 Castelfranc - 05 65 36 24 25

CONCORES : Siège : Mairie
Corresp. : M. Hugues Deviers, Les Cabrairies 46310 Peyrilles - 05 65 31 04 67

CRAYSSAC : Siège : Mairie
Corresp. : M. Philippe Delamare, Mas de Sartre 46150 Crayssac - 05 65 20 07 12 / 06 16 79 08 68

GINOUILAC : Siège : Mairie
Corresp. : M. Philippe Bergagnoux, 46300 Ginouillac - 05 65 37 99 29

GOURDON : Siège : Boulodrome «Ecoute s'il pleut»
Corresp. : Pétanque du Palais, domaine Ecoute s'il pleut 46300 Gourdon - 05 65 41 91 74

LABASTIDE MURAT : Siège : Mairie
Corresp. : M. Pierre Chabres, route de Cahors 46240 Labastide Murat - 05 65 21 16 90

LUZECH : Siège : Club quai A. Pélissier
Corresp. : M. Michel Lurguie, 89 place des Consuls 46140 Luzech - 05 65 20 18 91

MARMINIAC : Siège : Mairie
Corresp. : M. Francis Cervellin, le bourg 46250 Marminiac - 05 65 22 83 26

MONTCABRIER : Siège : Mairie
Corresp. : M. Yvon Fustie, Butge Cuvert 46700 Montcabrier - 05 65 24 61 88

Votre assureur...



Pierre
BREIL

Agent Général
Assurances et Finance

150 av Jean Jaurès
BP 236
46004 CAHORS Cedex 9

Tél. 05 65 35 26 12
Fax 05 65 22 38 57
pierre.breil@agents.agf.fr

Philippe
LANDREIN

Agent Général
Assurances et Finances

2 rue Paul Bert
46100 FIGEAC

Tél. 05 65 34 15 51
Fax 05 65 50 04 94
philippe.landrein@agents.agf.fr

MONTFAUCON : Siège : Restaurant «Le Cloître»
Corresp. : M. Jean Escapoulade, 46240 Montfaucon - 05 65 31 12 63

PAYRAC : Siège : Maison des Associations
Corresp. : M. J-Claude Delteil, 46350 Payrac - 05 65 37 94 55

PRAYSSAC : Siège : Mairie
Corresp. : Mme Corinne Boutarel, les Landes Hautes 46220 Prayssac - 05 65 30 63 53

PUY-L'EVEQUE : Siège : Local de la Gare
Corresp. : Mme Raymonde Levieux, place de la Gare 46700 Puy l'Evêque - 06 85 16 38 34

SAUX : Siège : Salle des Fêtes
Corresp. : M. Jacques Mejean, Le Pech 46800 Saux - 05 65 36 96 54

SAUZET : Siège : Mairie
Corresp. : M. Guy Nouailles, La Séoune 46140 Sauzet - 05 65 36 90 35

SOUILLAC : Siège : Terrain des HLM
Corresp. : M. Patrick Bornes 46200 Le Roc - 05 65 37 61 34

SAINT-GERMAIN-DU-BEL-AIR : Siège : Mairie
Corresp. : M. Christian Labonnelie, 46310 St Germain du Bel Air - 06 76 20 22 28

SECTEUR SUD (20 sociétés)

Chef de secteur : Guy RAYNAL, 186 Ch de la Combe du Roc, Merle 46000 Cahors
05 65 35 29 46 / 06 22 42 78 99

ARCAMBAL : Siège : Mairie
Corresp. : M. Lucien Talayssac, Le Grézel 46090 Arcambal - 05 65 22 28 05

CAHORS SPORT PETANQUE : Siège : Boulodrome
Corresp. : M. Christophe Ayrat, Labrunie 46140 Parnac - 05 65 20 05 95

ESPERE : Siège : Mairie
Corresp. : Mme Amélie Combebias n° 32RD811 46090 Espère - 06 33 06 03 93

CASTELNAU MONTRATIER : Siège : Mairie
Corresp. : M. Serge Bourges, Lot de Berbery 46170 Castelnau-Montratrier

FLAUGNAC : Siège : Mairie
Corresp. : M. Pascal Gibert, Vigié 46170 Flaugnac - 05 65 21 81 85

FONTANES : Siège : Salle des Fêtes
Corresp. : M. Frédéric Breams, St Cevet sud 46230 Montdoumerc - 05 65 31 68 72

LABASTIDE-MARNHAC : Siège : Mairie
Corresp. : Mme Evelyne Barbesanges - 46090 Labastide Marnhac - 05 65 21 04 87 / 06 23 11 67 50

LALBENQUE : Siège : Mairie
Corresp. : Mme Jacqueline Foucart, Route de Vaylats 46230 Bach - 05 65 31 73 08

LE TRINQUET
*Un Cocktail
de Sports et d'Amitié*



Plats à emporter

29. Av. du général de Gaulle
46200 Souillac
Tél. 05 65 32 64 46
Fax 05 65 27 12 25

LE TRINQUET

**29 av G^{al} de Gaulle
SOUILLAC**

05 65 32 64 46

**CHAUSSURES
REGNERES VIALATTE**

4, pl. de la République
46500 GRAMAT
Tél. 05 65 38 72 24
Fax 05 65 33 41 57

Place de La Borie
46200 SOUILLAC
Tél. 05 65 37 81 14

L'HOSPITALET : Siège : Salle des Fêtes
Corresp. : M. José Martins, Lasgardes 46170 L'Hospitalet - 05 65 21 07 59

MERCUES : Siège : Café «Le Mercuès»
Corresp. : M. Thierry Couly, Campayral Begoux 46000 Cahors - 05 65 20 24 20

MONTCUQ : Siège : Café «Le Rocking Horse»
Corresp. : M. J-Pierre Muret, 2 chemin de Pleyse 46800 Montcuq - 05 65 22 92 67

MONTDOUMERC : Siège : Multi-services
Corresp. : M. J-Claude Delcros 46230 Montdoumerc - 05 65 20 25 07

PETANQUE CADURCIENNE : Siège : Restaurant «La Chartreuse» 46000 Cahors
Corresp. : M. Gérard Cesses, place de l'église 46360 Lauzès -
05 65 31 36 20 / 06 87 48 70 57

PETANQUE DES ESCALES : Siège : Halle des Sports
Corresp. : Mme Liliane Delsahut 13 rue Arnault de Baraldy 46090 Pradines
05 65 35 15 19 / 06 77 08 74 49

PETANQUE LAMAGDELAINE : Siège : Mairie
Corresp. : M. Francis Rauffet, 465, route de Figeac 46090 La Magdelaine - 05 65 22 61 40

SAINT-CYPRIEN : Siège Mairie
Corresp. : M. Michel Solacroup, Larroque 46800 Saint-Cyprien - 05 65 22 94 81

SAINT GÉRY : Siège : Mairie
Corresp. : M. Bernard Austruy, Le bourg 46330 Saint-Géry - 05 65 31 40 11

SAINT-PAUL-DE-LOUBRESSAC : Siège : Salle des Fêtes
Corresp. : M. Jacques Perié, Le Bourg 46170 Saint-Paul-de-Loubressac - 05 65 21 81 78

TRESPoux : Siège : Mairie
Corresp. : M. Guy Raynal, 186 Ch de la combe du Roc Merle 46000 Cahors
05 65 35 29 46 / 06 22 42 78 99

VERS : Siège : Mairie
Corresp. : M. José Certosio, Pech Picou 46090 Vers - 05 65 20 28 44

RÉSULTATS DES CHAMPIONNATS DU LOT 2005

CHAMPIONNAT DU LOT DOUBLETES MIXTE - 3 avril - SOUILLAC

210 équipes

Ch : VITRAC Josiane - DURAND Daniel (Cahors Sport Pétanque)
S/Ch : CONDUCHÉ Delphine - GUYNET Dominique (Montcuq)

CHAMPIONNAT DU LOT INDIVIDUEL - 10 avril - PUY L'EVEQUE

SENIORS MASCULINS , 356 joueurs

Ch : VISSÉ Thierry (Souillac)
S/Ch : MAS Jean-Claude (Biaris sur Cère)

SENIORS FEMININS : 58 joueuses

Ch : CUROT Dominique (St Jean Mirabel)
S/Ch : DA COSTA Nadia (Concorès)

JUNIORS : 21 joueurs

Ch : CAPPELOT Frédéric (Crayssac)
S/Ch : RAYNOIR Michael (Caillac)

CADETS : 28 joueurs

Ch : DELBOS Kévin (Ginouillac)
S/Ch : BOSSION Michaël (Pétanque figeacoise)

MINIMES : 26 joueurs

Ch : LAFLEUR Kévin (Souillac)
S/Ch : GIBERT Maxime (Arcambal)

CHAMPIONNAT DU LOT TRIPLETES - 23/24 avril - BIARS S/CÈRE

SENIORS MASCULINS : 64 équipes (180 équipes lors des secteurs)

Ch : W. ROSI, F. STEIMBACH, P. FABRE (Pétanque cadurcienne)
S/Ch : D. MOULENE, JC MAS, R. FOULHAC (Biaris S/Cère)

SENIORS FEMININS : 29 équipes

Ch : C. LACOMBE, C. PRADAL, A. LAFFON (Prayssac)
S/Ch : J. HENRY, B. FRIZOT, V. TONGA (Capdenac le Haut)

JUNIORS : 8 équipes

Ch : M. RAYNOIR, M. BURG, F. CAPPELOT (Caillac, Crayssac)
S/Ch : N. BAUSSIEN, K. SAUVAGE, K. FEYT (Arcambal)

CADETS : 8 équipes

Ch : L. LAGARDE, D. VERTUT, D. DE JESUS (Arcambal)
S/Ch : K. LESCALE, F. BAENA, J. MOUILLERAC (Arcambal)

MINIMES : 7 équipes

Ch : P. CLÉMENT, A. LOUPIAS, C. STEIMBACH (Arcambal)
S/Ch : A. BOUCLAU, M. GIBERT, K. JAROSZ (Arcambal)

CHAMPIONNAT DU LOT ENTREPRISES - 1er mai - CAPDENAC LE HT

55 équipes

Ch : Ph. AYRAL, G. PLAZE, D. SENNAC (Manucère)
S/Ch : J. DELPECH, M. ROUBERTIES, JC TERRADE (Banque Populaire)

CHALLENGE DE LA RESISTANCE - 8 mai - CAHORS

SENIORS MASCULINS TRIPLETES : 88 triplettes

Ch : G. IION, J. STEIMBACH, M. CLÉMENT (Pétanque cadurcienne)
S/Ch : H. DEVIERS, P. BREIDENBACH, G. SABOT (Concorès)

SENIORS FEMININS DOUBLETES : 31 doublettes

Ch : Delphine CONDUCHÉ, Stéphanie ROSI (Montcuq)
S/Ch : Mylène MAURY, Nadine BROUEL (Pétanque cadurcienne)

CHAMPIONNAT DU LOT DOUBLETES - 14-15 mai - MERCUES

SENIORS MASCULINS : 64 doublettes (294 équipes lors des secteurs)

Ch : Christian ENOCQ, Antoine MORATALA (Pétanque cadurcienne)
S/Ch : Jean STEIMBACH, Paco FABRE (Pétanque cadurcienne)

SENIORS FEMININS : 40 doublettes

Ch : Delphine CONDUCHÉ, Stéphanie ROSI (Montcuq)
S/Ch : Rose CARREAUD, Odette GARRIGUES (Gourdon)

JUNIORS : 13 équipes

Ch : Nadège BAUSSIAN, Kévin SAUVAGE (Arcambal)
S/Ch : Grégory NIVET, Michael FERRANDERY (St Michel Loubéjou)

CADETS : 12 équipes

Ch : Damien VERTUT, Damien DE JESUS (Arcambal)
S/Ch : Mathieu BOSSION, J-Baptiste FOURGOUS (Pétanque Figeacoise)

MINIMES : 15 équipes

Ch : Perle CLÉMENT, Christopher STEIMBACH (Arcambal)
S/Ch : Baptiste RAUFFET, Dorian BOSCHIS (Lamagdelaine et Les Escalles Pradines)

CHAMPIONNAT DU LOT TRIPLETTE PROMOTION - 22 mai - GOURDON

96 équipes

Ch : Jean LAVAL, J-Paul LAVAL, Serge CHAMINADE (Souillac)
S/Ch : Ch. ROUDAYRE, Samuel ROUDAYRE, Aurélien MAPELLI (Arcambal)

CHAMPIONNAT DU LOT TRIPLETTES VÉTÉRANS - 8 juin - FIGEAC

41 équipes

Ch : R. MUCKE, Claude FIGUIE, B. AZNAR (Puy l'Evêque)
S/Ch : R. BOUSCASSE, JC BERGOUGNOUX, A. GODARD (Gourdon)

BUT D'OR FFPJP

1998 - Jean-Jacques THAMIER

LES MÉDAILLES D'OR FFPJP

1960 - André LALANNE	1989 - Jean GAUBERT
1962 - Pierre GARRIGUES	1990 - Louis LAMOULINERIE
1964 - Gilbert BORREDON	1991 - Guy RAYNAL
1966 - Maurice LASVAUX	1992 - Jean-Jacques THAMIER
1968 - Jean BARUTAUT	1992 - Roger BORNES
1970 - Paul PELLERIN	1993 - Jean FILHOL
1972 - Georges THAMIE	1993 - Raymond LLORCA
1972 - Georges LAFAURIE	1994 - Jacques REGULIER
1973 - Paul ÉSPAGNAT	1995 - Etienne BONS
1973 - Emile DELTHEIL	1995 - Jean-Jacques SAGE
1974 - Lucien FRANCOUAL	1996 - André LAVERGNE
1975 - Louis CONTOU	1996 - Alexandre POL
1977 - Pierre THEIL	1997 - Raymond TERRIE
1978 - Georges CAVANIE	1997 - Félix PEDECHE
1979 - Hubert MAZET	1998 - Yves FRANCOUAL
1980 - Max CARRIE	1998 - Camille MARTY
1981 - Jourdan SCHILLACI	1999 - Louis COMBECAVE
1982 - Jacques CAMINADE	2000 - Michel ALLEGUEDE
1983 - Joseph SORRENTINO	2000 - Guy PLAZE
1984 - Georges RICHEYROLLES	2001 - Pierre BARGUES
1985 - Raymond LAVAUD	2002 - Jean-Luc MARTY
1986 - Raymond ROUGEYROLLES	2003 - Michel GUIGNET
1987 - Gilbert FERRAND	2003 - Madeleine DA COSTA
1987 - Jean-Jacques ROUGIE	2004 - J-Claude DUMEAUX
1988 - Roland MONFERRAND	2004 - Bernard PRAT
1988 - Jacques POUGET	2005 - Jacques LACOSTE

LES MÉDAILLES DE BRONZE 2005

Jean-Paul DULO (Espédaillac), Patrick GARIN (Latronquière), Patrick BORNES (Souillac), Gérard CESSÉ (Pétanque Cadurcienne), Hugues DEVIERS (Concorès), Michel LEPRINCE (Castelnaud-Montratier), Roger FOURNIER (Montcuq)

DISPOSITIONS FÉDÉRALES ESSENTIELLES

Remarque : Les dispositions ci-dessous ne sont pas exhaustives. Il est fait obligation à tous de respecter intégralement les règlements fédéraux sous peine de sanctions disciplinaires aux dirigeants comme aux joueurs. Les Comités et Ligues sont garants de l'application de tous les textes fédéraux.

EXTRAIT DU RÈGLEMENT ADMINISTRATIF : Tout joueur désirant participer à une compétition doit être porteur d'une licence permanente ou temporaire de la FFPJP lorsque les organisateurs ont été habilités à en établir. La licence permanente est prise sur le territoire national entre le 1er janvier et le 31 décembre. Le joueur changeant de comité, quel qu'en soit le motif, se verra délivrer une licence dont le papillon sera frappé d'un «M» indiquant qu'il a été muté. Il ne pourra pas y avoir plus d'un joueur muté par équipe pour la participation aux Championnats de France.

En cas de perte, de vol ou de destruction, il sera délivré un autre support portant les mêmes éléments et le même numéro, avec obligation pour le demandeur d'acquitter le montant annuel du papillon. Tout licencié participant à une compétition devra être porteur d'un certificat médical de non contre indication aux sports Pétaque et Jeu Provençal. (tampon sur la licence ou certificat joint).

Les mutations sont libres. Les joueurs désirant changer d'association doivent en adresser la demande avant le 31 décembre, le cachet de la poste faisant foi, sur un imprimé spécial - ce qui vaudra démission de l'association quittée - qu'ils se procureront auprès de leur association ou du Comité Départemental dont ils relèvent, moyennant le règlement d'un droit de mutation d'un montant différent, fixé par la FFPJP selon qu'ils demeurent dans le même Comité ou qu'ils veulent en changer. Le prix de mutations est fixé par la Fédération et est uniforme sur l'ensemble du territoire. Il est actuellement de 8 euros pour les mutations au sein d'un même Comité et de 16 euros en cas de changement de Comité. Les mutations sont gratuites pour les catégories de jeunes, sauf pour les juniors accédant à la catégorie senior. Dans le cas où le licencié n'aurait pu se procurer l'imprimé, il est impératif avant régularisation, d'avoir établi un courrier de démission validé par le club quitté ou son Comité Départemental avant le 31 décembre. Aucune obligation n'est faite de mentionner sur le document de mutation le futur comité ou la future association.

Après une interruption d'au moins un an sans licence, un joueur peut, sans nécessité de mutation, changer de club ou de Comité. Il appartiendra à ce dernier de vérifier sa position auprès de son ancien Comité.

EXTRAITS DU RÈGLEMENT SPORTIF : Les concours sont ouverts aux équipes formées de joueurs appartenant à la même association et possédant obligatoirement la licence de l'année en cours. Les équipes non homogènes peuvent être autorisées à condition qu'il soit organisé le Championnat par équipes de club, dont le règlement a été établi par la FFPJP (sur production du calendrier à la Fédération). Cette décision doit être prise en Assemblée Générale par le Comité Départemental.

tal. Lorsque ce Championnat n'est pas mis en oeuvre, la non homogénéité ne peut concerner les concours promotions et départementaux (open) organisés du 1er janvier au 31 mai, se déroulant les week-end et jours fériés, et non réservés à une catégorie précise (jeunes, féminines, mixtes, vétérans, inter-entreprises).

Les Juniors peuvent participer aux concours seniors. Les Cadets et Minimes peuvent jouer dans des compétitions de Seniors à condition, soit d'être accompagnés par un Senior jouant avec eux, soit par un Senior qui ne joue pas mais dépose sa licence avec les leurs à la table de marque.

Les championnats nationaux, régionaux et départementaux se déroulent en équipes homogènes sauf exceptions prévues par le règlement des championnats de France - Chapitre II - Constitution des équipes.

En tout état de cause, toutes décisions votées au congrès national s'imposent à tous les organisateurs de concours officiels.

L'organisateur devra indiquer la formule de concours choisie au Comité pour inscription au calendrier départemental, ainsi que sur l'affiche, dans les communiqués de presse et dans tout autre mode d'information, sous peine d'annulation sans préavis de son concours et de sanctions.

Toute association organisatrice doit, de façon impérative, respecter les dispositions prises quant aux horaires prévues par le Comité Départemental ou la Ligue. Ceux-ci correspondant au tirage au sort et non à la prise des inscriptions.

Les licences de chacun des joueurs doivent être déposées au moment de l'inscription à un concours, les organisateurs les conserveront à la table jusqu'à l'élimination des joueurs. Tout joueur, non porteur de sa licence lors d'un concours, est éliminé de suite de celui-ci et son ou ses partenaires pourra ou pourront continuer avec seulement leurs boules, ou se retirer de la compétition.

Le montant des frais de participation, par joueur, est fixé par la FFPJP : actuellement de 4 euros pour un concours, 5 euros pour deux concours et 6 euros pour trois concours. L'Assemblée Générale du Comité Départemental peut éventuellement minorer ces montants. Aucune retenue sur les frais de participation et sur la dotation annoncée ne peut être effectuée à quelque titre que ce soit (frais d'arbitrage, jeunes, féminines, etc) sous peine de sanction disciplinaire. Il doit être procédé à un tirage au sort à chaque tour de la compétition au fur et à mesure des résultats sans attendre que toutes les parties soient terminées. Il convient que deux équipes d'une même association ne se rencontrent pas au premier tour ou ne se trouvent pas dans la même poule sauf impossibilité arithmétique. A l'issue du tirage au sort, la répartition des indemnités distribuées aux joueurs doit être affichée. Les équipes d'un concours qui refuseraient de jouer une partie, la disputeraient de façon irrégulière ou fantaisiste, ou partageraient les indemnités, conserveraient celles qu'elles auraient perçues dans les parties précédentes, mais ne pourraient en aucun cas se voir attribuer celles prévues pour les parties à venir, cela sans préjudice des sanctions que la commission de discipline pourrait être appelée à prendre à leur encontre. Pendant toute la durée d'une compétition, les joueurs doivent avoir une attitude correcte (langage, habillement, etc...), se soumettre sans récriminations aux décisions et observations de l'arbitre et ne

pas s'absenter sans l'autorisation de ce dernier, sous peine de faire l'objet d'un rapport. De même, les dirigeants doivent eux aussi avoir une attitude correcte vis-à-vis des joueurs.

Tout joueur participant à un concours qui n'aurait pas eu l'agrément par le Comité Départemental serait interdit de participation aux épreuves qualificatives aux Championnats de France pour une durée fixée par le code de discipline.

LUTTE CONTRE LE DOPAGE ET L'ALCOOLISME : *Dopage* : tout participant à une compétition ou manifestation sportive ayant reçu l'agrément de la Fédération devra se soumettre aux contrôles de lutte contre le dopage. Toute infraction fera l'objet des sanctions selon les procédures prévues dans le même règlement spécifique. *Alcoolisme* : tout participant à une compétition ou manifestation sportive ayant reçu l'agrément de la Fédération devra se soumettre à un éventuel contrôle d'alcoolémie par les personnes habilitées, sachant que le taux maximal autorisé est de 0,10 (supprimer 0,50) g/l.

DISCIPLINE : *Arrivée des joueurs retardataires*. Si, après le début d'une mène, le joueur absent se présente, il ne participe pas à cette mène. Il est admis dans le jeu seulement à partir de la mène suivante. Si le joueur absent se présente plus d'une heure après le début d'une partie, il perd tout droit de participer à celle-ci. Si son ou ses coéquipiers gagnent cette partie, il pourra participer à celle qui suit, sous réserve que l'équipe soit nominativement inscrite. Si la compétition se déroule par poules, il pourra participer à la seconde partie quel que soit le résultat de la première. Une mène est considérée comme commencée lorsque le but a été placé en terrain de jeu, de façon réglementaire. *Remplacement d'un joueur* : le remplacement d'un joueur en doublette, d'un ou deux joueurs en triplette n'est autorisé que jusqu'à l'annonce officielle du début de la compétition (bombe, coup de sifflet, annonce, etc.) à condition que le ou les remplaçants n'aient pas été inscrits dans la compétition au titre d'une autre équipe. *Incorrection* : le joueur qui se rend coupable d'incorrection et, à plus forte raison, de violence envers un dirigeant, un arbitre, un autre joueur ou un spectateur encourt l'une ou plusieurs des sanctions suivantes, selon la gravité de la faute : 1/ exclusion de la compétition ; 2/ retrait de la licence ; 3/ confiscation ou restitution des indemnités et récompenses. La sanction prise à l'égard du joueur fautif peut être appliquée à ses coéquipiers. Les sanctions 1 et 2 sont infligées par l'Arbitre. La sanction 3 est appliquée par le Comité d'Organisation qui, sous 48 heures, fait parvenir, avec son rapport, les indemnités et récompenses retenues, à l'organisme fédéral qui décide de leur destination. *Composition et décision du jury*. Tout cas non prévu par le règlement est soumis à l'Arbitre qui peut en référer au Jury du concours. Ce Jury comprend 3 membres au moins et 5 au plus. Les décisions prises en application du présent paragraphe par le Jury sont sans appel. En cas de partage des voix, celle du Président du Jury est prépondérante. Tout joueur peut avoir recours au Jury lorsque la décision de l'Arbitre concerne l'interprétation des règlements, sous réserve que la partie n'ait pas repris après cette décision.

Remarque : le règlement disciplinaire prévoit que tout licencié peut rédiger un rapport d'incident.

CONCOURS RÉGIONAUX 2006

date	lieux	dept	cat	club	heure	Tél.
7, 15, 21 et 29 janvier	Boulodrome Albi	81	T poule	Comité de Gestion du Boulodrome	14h30	05 63 45 91 09
8, 14, 21 et 22 janvier	Boulodrome couvert à Cahors	46	D poule	Pétanque Cahorcienne	14h30	06 87 48 70 57
29 janvier finale	" " "	46	D	Pétanque Cahorcienne	14h30	06 87 48 70 57
5 février finale	Boulodrome Albi	81	T	Comité de Gestion du Boulodrome	9h	05 63 45 91 09
11 mars	Boulodrome Creissais	12	T à T	Pétanque de Creissais	14h30	05 65 60 63 32
1er avril	Boulodrome Creissais	12	D	Pétanque de Creissais	14h30	05 65 60 63 32
20 mai	St Jean d'Aiguës Vives	09	D poule	PC St-Jean d'Aiguës Vives	14h30	05 61 03 04 58
3 juin	Lézanne-Arque	32	T poule	Pétanque Lézanne-Arque	14h30	05 62 05 82 49
3 juin	Albas	46	D	Pétanque Allassienne	15h	05 65 30 78 45
4 juin	Moissac	82	D	Moissacaise	15h	05 63 04 12 46
4 juin	Ste Africaine	12	D	Entente Pétanque Ste Africaine	15h	05 65 49 37 21
10 juin	Mazamet	81	D	Ente sportive Aussenin Mazamet	14h30	06 88 03 23 89
10 juin	Causseste	82	D poule	Espoir Pétanque Causseste	14h30	05 63 95 05 39
10 juin	Figeac	46	T	Pétanque Figeacaise	15h	05 65 34 32 16
10 et 11 juin	Tarbes	65	T poule	Stado Péannique	14h	05 62 88 71 82
11 juin	La Digue	31	D	Pétanque La Digue	14h30	05 62 48 99 60
29 juin	Lécessan	31	T à T poule	Club Bouliste Lécessanais	19h30	05 61 95 08 92 06 81 36 12 67
29 juin	Lécessan	31	T poule	Club Bouliste Lécessanais	14h30	05 61 95 08 92 06 81 36 12 67
25 juin	Lécessan	31	D mixte poule	Club Bouliste Lécessanais	14h30	05 61 95 08 92 06 81 36 12 67
24 et 25 juin	Enza	32	T poule	Pétanque Elceto	15h	05 62 09 75 23
1er juillet	Drulhac	12	D	Fanny Drulhac	14h30	05 65 80 49 39
1er juillet	Parc Courgaule-Castres	81	T	Groupe Pétanque Castres	14h30	05 63 59 40 65

2 juillet	Parc Courcade-Castres	81	D	Groupement Pétaque Castres	14h30	05 63 50 40 65
2 juillet	Saint Croix	09	D	Pétaque Club St Croixais	14h	
8 juillet	Stade Léopold Geyrll-Aubin	12	T	Pélanich la Gare Aubin	14h30	06 73 56 56 19
8 juillet	Mercure	46	D	Pétaque Mercusienne	15h	05 05 22 60 54
9 juillet	Le Footon-Pailers	09	D	Pétaque Appariéme	14h30	05 61 60 04 94
13 juillet	Stadium de Toulouse	31	T à T	Toulouss Pétaque Organisation	14h30	06 30 90 50 84
15 juillet	Stadium de Toulouse	31	D	Toulouss Pétaque Organisation	14h	06 30 90 50 84
15 juillet	Stadium de Toulouse	31	Fémi. D	Toulouss Pétaque Organisation	14h30	06 30 90 50 84
16 juillet	Stadium de Toulouse	31	D	Toulouss Pétaque Organisation	10h	06 30 90 50 84
22 juillet	Calzin Luc	12	D	Boute Joyeuse Lucain	14h30	06 19 99 17 82
22 juillet	Boulodrome de Ste Croix	09	T	Sainte Croix Pétaque	14h30	05 61 66 74 02
23 juillet	Boulodrome de Ste Croix	09	D	Sainte Croix Pétaque	14h30	05 61 66 74 02
22 et 23 juillet	Palaisance	32	T	Boute Joyeuse de Palaisance	14h30	05 62 69 31 41
22 juillet	Promenade de l'Uva-rum-Moissac	82	T	Pont neuf Moissac	14h30	05 63 04 18 49
23 juillet	Promenade de l'Uva-rum-Moissac	82	D	Pont neuf Moissac	14h30	05 63 04 18 49
28 juillet	Salles du Sàlat	81	T à T	Pétaque Salsienne	18h45	05 61 90 51 25
29 juillet	Centre Ville-Puyfaurans	81	T à T	Boute Puyfaurantaise	14h30	05 63 70 56 81
29 juillet	La Primaube	12	D	Pétaque Primauboise	14h30	05 65 69 45 44
29 et 30 juillet	Centre Ville-Puyfaurans	81	T	Boute Puyfaurantaise	14h30	05 63 70 56 81
30 juillet	Salles du Sàlat	31	D	Pétaque Salsienne	14h30	05 61 90 51 25
30 juillet	Centre Ville-Puyfaurans	81	D	Boute Puyfaurantaise	14h30	05 63 70 56 81
1er et 2 août	Foirail Jardin Public-Bolez	12	D	Amicale des clubs de pétanque	15h	06 65 42 62 28
4 août	Foirail d'Espalion	12	D	Amicale Pétaque Espalion	9h30	06 78 20 37 70
5 août	Biagrac	31	T	Pétaque Biagracoise	14h30	06 08 94 60 30
6 août	Biagrac	31	D	Pétaque Biagracoise	14h30	06 87 47 26 72
5 et 6 août	Lecture	32	D	Lecture	14h30	06 87 47 26 72
5 et 6 août	Bagrac	31	D	ASC Bagrac Pétaque	22h	05 34 27 55 14
7 août	Biagrac	31	T à T	«Les 12 heures de bagrac» Pétaque Biagracoise	14h30	06 11 44 40 82

7 août	Puy l'Evéque	46	D	Puy l'Evéque	15h	05 65 38 67 21
8 août	Damiatto	81	D	Pétaque Damiattoise	14h30	05 63 70 68 28
10 août	Parc de la Victoire-Millau	12	D	Millau Sport Pétaque	15h	05 65 61 18 45
12 août	Caumont	09	D	ASBB Caumont		05 61 04 60 15
13 août	Montech	82	T	Pétaque Montechoise	15h	05 63 64 84 45
14 août	Boulodrome-Varilhès	09	T	Boute Amicale Varilhésoise	14h30	06 87 63 78 24
15 août	Montech	82	D	Pétaque Montechoise	15h	05 63 64 84 45
19 et 20 août	Muret	31	T	Pétaque Muretaine	14h30	06 70 71 11 15
19 août	Parc de Foucaud-Sailiac	81	T	Etoile Bouliste de la Promenade	14h30	05 63 57 39 89
20 août	Parc de Foucaud-Sailiac	81	D	Etoile Bouliste de la Promenade	14h30	05 63 57 39 89
25 août	Revel	31	T	US Revel	14h30	06 22 40 10 78
2 septembre	Tourneville	31	T	Tourneville	14h30	05 61 07 04 33
2 et 3 septembre	Réauville	82	D	USP Réauville Cyprac	15h	06 64 46 69 96
17 septembre	Fenouillet	31	D	Pétaque Fenouillet	14h30	05 61 70 21 18
30 sept/1er oct	Fenouillet	31	T	Pétaque Fenouillet	9h	05 61 70 21 18
8 octobre	Boulodrome St Alban	31	T	A.S.S.A.	14h30	05 61 70 20 91
4, 12, 25 et 26 nov. Qualificatif	Boulodrome St Jurey	81	T	Entente St Jurey Pétaque	14h30	05 63 45 19 34
3 décembre	Boulodrome St Jurey	81	T	Entente St Jurey Pétaque	10h	05 63 45 19 34

TECH SPORT FRANCE
division PETANQUE
17 av de Villepreux
78340 Les CLAYES s/BOIS

☎ 01.30.80.92.30

email : tech-sport@wanadoo.fr

site : <http://www.tech-sport.com>



1 Les **BOULES** de **COMPETITION**



Catalogue vente par correspondance et magasin
* tarifs spéciaux pour clubs et commandes groupées

2 Les **RECOMPENSES** sportives

Catalogue 120 pages en couleurs pour clubs et comités

3 Les **Textiles** **PETANQUE**

Conditions spéciales clubs



- 6 modèles de blousons avec manches amovibles
- Tshirts, sweats, polos, polaires, coupe-vent
- Tous les marquages.



- blouson doublé polaire avec manches amovibles

45€

40€

- le blouson fabuleux **MASTER "5 en 1"**
- avec manches amovibles
- et gilet polaire amovible

62€

catalogues * échantillons club sans obligation d'achat
stock moyen 3000 blousons et 10.000 autres textiles

C.A.

Diffusion

Dédé Causse

Distributeur  **errea sports**

Sérigraphie, flocage, transfert, impression numérique
autocollants & banderoles, vente de matériels et
équipements sportifs, coupes, trophées & médailles



E.U.R.L. CA DIFFUSION
7, rue du Sénéchal - 32000 AUCH
Téléphone : 05 62 05 58 05
Portable : 06 81 48 60 83
Fax : 05 62 05 58 12
E-mail : contact@cadiffusion.net

ATTRIBUTION DES POINTS DE CLASSIFICATION

	jusqu'à	jusqu'à	jusqu'à	jusqu'à	jusqu'à	jusqu'à	jusqu'à	jusqu'à	jusqu'à
National						128	256	512	et +
Régional		32	64	128	256	512	et +		
Départemental		32	64	128	256	512	et +		
Promotion		32	64	128	256	512	et +		
Vainqueurs	1	2	3	4	5	6	7	8	9
Finalistes		1	2	3	4	5	6	7	8
Perdants 1/2			1	2	3	4	5	6	7
Perdants 1/4				1	2	3	4	5	6
Perdants 1/8					1	2	3	4	5



- Papeterie Spécialisée •
- Mobiliers et Sièges de bureau •
- Photocopieurs - Fax •
- Caisses enregistreuses • SAV •

103, Bld Gambetta - CAHORS
«Face au Théâtre»

Tél. 05 65 30 18 30