

**Congrès Départemental  
LABASTIDE-MARNHAC  
du  
Samedi 4 décembre 2010**



**SIÈGE SOCIAL :**

Espace Clément Marot - Place Bessières - 46000 CAHORS  
Tél. 05 65 35 50 74 — cd46@petanque.fr



**FÉDÉRATION  
FRANÇAISE DE  
PÉTANQUE &  
JEU PROVENÇAL**  
AGRÉÉE PAR LE MINISTÈRE  
DE LA JEUNESSE ET SPORTS

**LIGUE  
MIDI-PYRÉNÉES  
COMITÉ DU LOT**

**NOS CHAMPIONS DE FRANCE 2010**

**CALENDRIER  
OFFICIEL  
DU PETANQUEUR  
46 (LOT)**

**2011**



# Nexius



La meilleure  
inox anti-rebond

Nouveau



les 4 bonnes raisons de l'adopter !

Label d'homologation  
en compétition :

☆ OBUT ☆ Nexius

- > L'inox high tech utilisé ainsi que le process de fabrication lui confère une capacité incomparable à amortir les impacts
- > Boule très avantageuse pour les joueurs tirant "plein fer" ou montant haut leur boule au point
- > La première inox à bénéficier de la technologie OBUT dureté ⊕
- > Le toucher doux de l'inox allié à la finition bronze grenailée permet une excellente tenue en main



**INCLUS**

Sacoche Nexius en Nubuck, chamossine  
essuie-boule, but buis compétition, nom du joueur  
systématiquement gravé sur chaque boule

11-2008-004\_M France 01 71 81 01 01

La Boule Obut - 5 route de Cros - 42300 Saint-Bonnet-le-Château - France - Tel. : 04 77 45 57 00 - Fax : 04 77 43 57 27 - e-mail : commercial@labouleobut.com - www.labouleobut.com



**BANQUE POPULAIRE  
OCCITANE**

[www.occitane.banquepopulaire.fr](http://www.occitane.banquepopulaire.fr)

**Occitane,**  
partenaire de  
**tous vos défis.**

## LISTE DES 22 ÉLUS AU COMITÉ DÉPARTEMENTAL

(Par ordre alphabétique, société d'appartenance, n° de téléphone et adresse mail)

ALAUX Guy	Gourdon	06 89 13 55 14	
CAMATEL Gérard	Concores gerard.camatel@orange.fr	0610 07 67 58	
CHAGNOLEAU Hervé	St Germain du Bel Air	05 65 35 19 63	06 79 72 60 50
CHOCHOY Gérard	Souillac		06 81 38 97 36
COUDERC Daniel	Pétanque Figeacoise		06 75 76 88 65
DELSAHUT Liliane	Pradines Les Escales liliane.delsahut@sfr.fr	05 65 35 15 19	06 77 08 74 49
DIALA Joël	Autoire joel.diala@wanadoo.fr	05 65 38 28 87	06 86 54 59 08
DUPERRIER Fabrice	Autoire fabrice.duperrier@autoire-petanque.fr		06 07 78 75 89
GAUBERT Jean	Pétanque Figeacoise gaubert-jean2@orange.fr	05 65 34 32 16	06 15 91 67 30
GRAMOND Christian	Cahors Sport Pétanque christian.gramond@orange.fr	05 65 23 08 54	06 79 58 89 31
LABORIE Bernard	St Céré	05 65 38 10 78	
LACOSTE Jacques	Mercuès		06 25 01 92 85
LANDES Thierry	Biars/Cère tlandes@wanadoo.fr	05 65 10 92 63	06 77 31 60 51
LEPRINCE Michel	Castelnau-Montratrier	05 65 21 87 32	
LUZEGE Marielle	Cahors Sport Pétanque marielle.luzege@wanadoo.fr	05 65 23 08 54	06 64 80 37 02
MONFERRAND Roland	Flaugnac mrcastelnau@hotmail.fr	05 65 21 92 98	06 73 03 88 90
MOUILLERAC Gilles	Pétanque Cadurcienne gillesesylvie46@wandoo.fr	05 65 21 05 74	06 32 31 71 29
QUERCIG Gilbert	Pradines Les Escales quercig.gilbert@neuf.fr	05 65 35 25 50	
RAYNAL Guy	Trespoux	05 65 35 29 46	06 22 42 78 99
SAGAZ Josiane	Cahors Sport Pétanque josiane.vitrac@orange.fr	05 65 30 93 17	06 32 73 32 03
SORRENTINO Joseph	Cajarc		06 81 84 24 53
VAYSSIE Christian	Pétanque cadurcienne cvayssie@hotmail.fr		06 03 04 27 53

## COMPOSITION DU BUREAU ET DES 12 COMMISSIONS DU COMITÉ DÉPARTEMENTAL DE PÉTANQUE DU LOT

Présidents d'Honneur : Georges LAFAURIE  
Raymond LLORCA  
Jean-Jacques THAMIER

### BUREAU - ELU POUR 4 ANS

Président Départemental : Guy RAYNAL Trespoux

Président délégué : Joël DIALA Autoire  
Jacques LACOSTE Mercuès  
Roland MONFERRAND Flaugnac  
Joseph SORRENTINO Cajarc

Secrétaire Général : Marielle LUZEGE Cahors Sport Pétanque  
Secrétaires Adjoints : Fabrice DUPERRIER Autoire  
Christian GRAMOND Cahors Sport Pétanque

Trésorier Général : Jean GAUBERT Pétanque Figeacoise  
Trésorière : Josiane SAGAZ Cahors Sport Pétanque

### Vérificateurs aux Comptes élus pour 2 ans

Jean NASTORG Les Escales Pradines  
Jean-Pierre RAFFY Labastide Marnhac



# **LOT**

**CONSEIL GÉNÉRAL**

## **NOMBRE DE COMMISSIONS 12**

### **Commission des élections :**

**Président** : **J.-L. VALLÉE**  
**Membres** : C. BRUGIDOU, J.-C. DELTEIL, C. NEBOUT

### **Commission de Discipline :**

**Président** : **J. SORRENTINO**  
**Membres élus** : G. ALAUX, J. DIALA, R. MONFERRAND  
**Membres extérieurs** : M. ANDRE, C. BRUGIDOU, D. FRIC,  
J. LAMOLIERE, JL VALLÉE  
**Suppléant** : G. ROUGES

### **Commission d'Arbitrage :**

**Président** : **R. MONFERRAND**  
**Membres élus** : D. COUDERC, T. LANDES, M. LEPRINCE  
**Membre extérieur** : M. ANDRE

### **Commission des Statuts et Règlements :**

**Président** : **J. LACOSTE**  
**Vice-Président** : F. DUPERRIER  
**Membre** : G. RAYNAL

### **Commission Presse et Relations Publiques :**

**Président** : **Ch. GRAMOND**  
**Vice-Président** : F. DUPERRIER  
**Membres** : G. CHOCHOY, J. LACOSTE, J. DIALA,  
G. MOUILLERAC, G. RAYNAL

### **Commission de l'Habillement :**

**Présidente** : **L. DELSAHUT**  
**Membres** : J. GAUBERT, M. LUZEGE, G. QUERCIG,  
C. VAYSSIE  
**Membre extérieur** : D. RAYNAL



**Commission des Compétitions :**

**Président** : C. GRAMOND  
**Vice-Présidente** : J. SAGAZ  
**Membres** : G. CAMATEL, H. CHAGNOLEAU, J. DIALA,  
J. GAUBERT, J. LACOSTE, T. LANDES  
**Membre extérieur** : Ch. AYRAL (Trophée des Villes)

**Commission Terrains et Tenue des Graphiques :**

**Président** : F. DUPERRIER  
**Vice-Président** : J. GAUBERT  
**Membres** : G. CAMATEL, H. CHAGNOLEAU,  
C. GRAMOND, T. LANDES, G. QUERCIG,  
G. RAYNAL, J. SAGAZ

**Commission des Jeunes :**

**Président** : G. MOUILLERAC  
**Vice-Président** : C. VAYSSIE  
**Membres** : G. ALAUX, H. CHAGNOLEAU  
**Membres extérieurs** : N. BAUSSIAN, J-L. BOSCHIS,  
S. BOURGES, Ch. VIELCASTEL

**Commission Féminines :**

**Président** : D. COUDERC  
**Membres** : L. DELSAHUT, M. LUZEGE, J. SAGAZ

**Commission des Vétérans :**

**Président** : J. DIALA  
**Membres** : G. CAMATEL, B. LABORIE, M. LEPRINCE,  
G. QUERCIG, J. SORRENTINO

**Commission Handisport :**

**Président** : R. MONFERRAND  
**Membres** : J. LACOSTE, G. RAYNAL  
**Membres extérieurs** : M. ANDRÉ, S. GARD, M. MOULES

**Responsable informatique** : F. DUPERRIER

**MEMBRES ÉLUS DU COMITÉ DIRECTEUR  
DE LA LIGUE MIDI-PYRÉNÉES : 3**

Guy RAYNAL, Vice-Président  
Jean GAUBERT, Marielle LUZEGE

**NOMBRE DE COMMISSIONS : 8****Commission des statuts :**

**Titulaire** : Guy RAYNAL

**Commission des finances :**

**Titulaire** : Jean GAUBERT

**Commission de discipline :**

**Titulaire** : Jacques LACOSTE

**Commission d'arbitrage :**

**Titulaire** : Joseph SORRENTINO

**Commission des jeunes, technique,  
examens, formations et stages :**

**Titulaire** : Gilles MOUILLERAC

**Commission féminines :**

**Titulaire** : Marielle LUZEGE

**Commission compétition :**

**Titulaire** : Christian GRAMOND

**Commission jeu Provençal :**

**Titulaire** : Joël DIALA

## Rappel important aux arbitres et aux présidents de clubs

Les joueurs minimes ou cadets peuvent participer à un concours senior mais à condition qu'ils soient accompagnés par un joueur senior jouant avec eux.

***Transmettre les résultats, dès le lendemain,  
des différents concours à***

M. Christian GRAMOND  
1 rue François Miquel  
46090 PRADINES  
Tél. 05 65 23 08 54 ou 06 79 58 89 31

***Responsable Licences et Mutations***

M<sup>me</sup> Josiane SAGAZ VITRAC  
3, rue des Granges 46090 ESPÈRE  
Tél. 05 65 30 93 17

## Nouvelle adresse pour le courrier

### **COMITÉ DÉPARTEMENTAL DE PÉTANQUE DU LOT**

Espace associatif Clément Marot  
Bureau 210  
Place Bessières 46000 CAHORS  
cd46@petanque.fr

*Boulangerie - Pâtisserie*

**SARL BONNEVAL**

14 av. Jean Jaurès  
46200 Souillac  
Tél/Fax 05 65 37 85 14



Place de la Borie  
46200 Souillac  
Tél. 05 65 32 68 45

## PRÉSIDENTS, SECRÉTAIRES ET TRÉSORIFIERS DE NOS 4 SECTEURS

### Secteur Est : 16 sociétés

Président : HENRY Marc (Capdenac le Haut)  
Secrétaire général : MOULES Marcel (Viazac)  
Trésorier général : GARD Serge (Viazac)

### Secteur Nord : 16 sociétés

Président : ANDRÉ Michel (Autoire)  
Secrétaire général : DUPERRIER Fabrice (Autoire)  
Trésorier général : DIALA Joël (Autoire)

### Secteur Ouest : 21 sociétés

Président : DELTEIL J-Claude (Payrac)  
Secrétaire général : RÉGULIER Odette (Saux)  
Trésorier général : RÉGULIER Jacques (Saux)

### Secteur Sud : 16 sociétés

Président : RAYNAL Guy (Trespoux)  
Secrétaire général : BOSCHIS Jean-Luc (Les Escalles Pradines)  
Trésorier général : LEPRINCE Michel (Castelnaud-Montratier)

## MEILLEURS JOUEURS PAR CATÉGORIES EN 2010

Vétérans : Jean-Claude TERRADE (Biars/Cère)  
Sénior masculin : Régis FOULHAC (Biars/Cère)  
Sénior féminin : Anna MAILLARD (Cahors Sport Pétanque)  
Junior : Benjamin BAZILLOU (Prayssac)  
Cadet : Kévin SERRA (Autoire)  
Minime : Sullyvan ROBERT (Cahors Sport Pétanque)

## LISTE DES ÉLITES LOTOIS EN 2011

### ÉLITE NATIONALE

- Nadège BAUSSIEN (Cahors Sport Pétanque)
- Anna MAILLARD (Cahors Sport Pétanque)
- Josiane SAGAZ (Cahors Sport Pétanque)
- Christian ENOCQ (Biars/Cère)
- Gabriel GLORIAN (Biars/Cère)
- Jean-Claude TERRADE (Biars/Cère)

### ÉLITE RÉGIONALE

- Jean-Paul CUTILLAS (Pétanque Cadurcienne)
- Vincent SIMEON (Pétanque Cadurcienne)
- Angel TORNEL (Pétanque Cadurcienne)

### ÉLITE DÉPARTEMENTALE FÉMININE

- Dominique CUROT (Pétanque Figeacoise)
- Dominique FRIC (Pétanque Figeacoise)
- Maryse LAMOLIÈRE (Pétanque Figeacoise)
- Nadine BROUEL (Pétanque Cadurcienne)
- Sandrine DESJACQUES (Pétanque Cadurcienne)
- Stéphanie ROSI (Pétanque Cadurcienne)
- Sandrine PONCIE (Biars/Cère)
- Bernadette GIRARD (Biars/Cère)
- Sandrine CUISSARD (Biars/Cère)

### ÉLITE DÉPARTEMENTALE MASCULIN

- Thierry BARRY (Gourdon)
- Eric CLER (Gourdon)
- Christophe PENCHENAT (Gourdon)
- Patrice BENNE (Autoire)
- Joël PERIER (Autoire)
- Laurent SOURSOU (Autoire)
- Régis FOULHAC (Biars/Cère)
- Patrick MONGIL (Biars/Cère)
- Stéphane CAZELOU (Cahors Sport Pétanque)
- Damien DE JESUS (Pétanque Cadurcienne)
- Jean-Michel LOUPIAS (Pétanque Cadurcienne)
- Francis DRUOT (Espédaillac)
- Jean-Claude MAS (Biars/Cère)



CHATEAU RAYNAL

**CAHORS**

APPELLATION CAHORS CONTRÔLÉE



VIEILLI EN FÛT DE CHÊNE

RAYNAL Monique & Claude

*Propriétaires récoltants*

«Le Bournaguet» Trespoux 46090 CAHORS

**CHAMBON**  
TRAITEUR

ORGANISATION COMPLÈTE DE VOS RÉCEPTIONS  
MARIAGES, BANQUETS, BUFFETS, CONGRÈS, ETC...  
AVEC FOURNITURE DU MATÉRIEL

Avenue Jean Jaurès 46200 SOUILLAC  
Tél. 05 65 32 73 49 - Fax 05 65 37 05 90

**CHAMPIONNATS DU LOT 2011**

Date	Lieu	Catégorie
<b>MARS</b>		
S 19 et D 20	CAHORS (Cahors Sport Pétanque)	<b>CHAMPIONNAT DU LOT</b> individuel toutes catégories
<b>AVRIL</b>		
S 2 et D 3	BEDUER	<b>CHAMPIONNAT DU LOT</b> Triplette mixte
S 9 et D 10	CAHORS (Cahors Sport Pétanque)	<b>CHAMPIONNAT DU LOT</b> Doublette Provençal
S 16 et D 17	FIGEAC	<b>CHAMPIONNAT DU LOT</b> Triplette Provençal
S 23 et D 24	CAHORS (Pétanque Cadurcienne)	<b>CHAMPIONNAT DU LOT</b> Doublette senior féminin et masculin
<b>MAI</b>		
S 30 avril et D 1 mai	FIGEAC	<b>CHAMPIONNAT DU LOT</b> Triplette toutes catégories
S 8	SOUILLAC	<b>CHALLENGE DE LA RESISTANCE</b> Féminin et masculin
S 14 et D 15	MERCUES	<b>CHAMPIONNAT DU LOT</b> Promotion
D 15	MERCUES	<b>CHAMPIONNAT DU LOT</b> Doublette jeunes
S 21 et D 22	CAHORS (Les Escalles Pradines)	<b>CHAMPIONNAT DU LOT</b> doublette mixte
<b>JUIN</b>		
J 9	GOURDON	<b>CHAMPIONNAT DU LOT</b> Triplette Vétérans
<b>SEPTEMBRE</b>		
J 8	ST MICHEL LOUBEJOU	<b>CHAMPIONNAT DU LOT</b> Doublette Vétérans



# AUTOVISION

CONTROLE TECHNIQUE AUTOMOBILE

1<sup>er</sup> RESEAU FRANÇAIS DE PROFESSIONNELS INDEPENDANTS

*Partenaire  
de la*

**sécurité  
routière**



Réseau de contrôle technique  
automobile certifié  
**UTAC**  
CERTIFICATION  
SYSTEMES QUALITE

Loin de la ville et si près de chez vous.  
Avec ou sans rendez-vous

## AUTO BILAN CASTELNAUDAIS

Route de Cahors - 46170 CASTELNAU MONTRATIER

☎ 05 65 21 91 99

## AUTO BILAN CAJARCOIS

Z.A. d'Andressac - 46160 CAJARC

☎ 05 65 40 52 62

## AUTO BILAN LAUZERTIN

Route de St Laurent Lohmie - 82110 LAUZERTE

☎ 05 63 94 30 47

## CHAMPIONNATS DE LIGUE 2011 MIDI-PYRÉNÉES

Date	Lieu	Catégorie
<b>MAI</b>		
S 28 et D 29	AUCH (32)	Triplette Provençal Qualificatif pour le Ch. de France 2011
<b>JUIN</b>		
S4 et D5	LA PRIMAUBE (12)	Triplettes toutes catégories
<b>JUILLET</b>		
S2 et D3	LA TOUR DU CRIEUX (09)	Doublette Provençal Qualificatif pour le Ch. de France 2011
<b>SEPTEMBRE</b>		
S 3 et D 4	FIGEAC (46)	Triplette vétérans Doublette + individuel senior féminin et masculin
S 10 et D 11	CASTANET (31)	Doublette Provençal Qualificatif pour le Ch. de France 2012
D 25	CAHORS (46)	Inter-Comités Doublette jeunes Triplette mixte
<b>OCTOBRE</b>		
S 8 et D 9	MONTAUBAN (82)	Triplette Provençal Qualificatif pour le Ch. de France 2012
S 22 et D 23	TARBES (65)	Doublette mixte

# SARL René BAFFALIE

DROGUERIE - COUPES ET TROPHÉES  
ARTICLES DE FÊTE - ARTIFICES



29, rue du Portail Alban - 46000 CAHORS  
Tél. 05 65 35 52 68 - Fax 05 65 23 94 31

## CHAMPIONNATS DE FRANCE 2011

### PÉTANQUE

Date	Lieu	Catégorie
<b>JUIN</b>		
S11 et D12	BRIVE (19)	Doublette senior féminin Individuel senior masculin
V17, S18, D19	GRUISSAN (11)	Triplette Provençal
S25 et D26	SOUSTONS (40)	Triplette senior masculin
<b>JUILLET</b>		
S9 et D10	STRASBOURG (67)	Doublette mixte
S16 et D17	RENNES (35)	Doublette senior masculin
<b>AOUT</b>		
S27 et D28	BEAUCAIRE (30)	Triplette jeunes
V26, S27, D28	MONTAUBAN (82)	Doublette Provençal
<b>SEPTEMBRE</b>		
S10 et D11	FOS SUR MER (13)	Triplette senior féminin
S17 et D18	CANEJAN (33)	Triplette vétérans

### LES CATÉGORIES - ARTICLE 10

seront classés :

**BENJAMINS** Les joueurs nés en 2000 et après (au maximum 11 ans dans l'année)

**MINIMES** Les joueurs nés en 98, 99, l'âge de 12, 13 ans dans l'année

**CADETS** Les joueurs nés en 96, 97, l'âge de 14, 15 ans dans l'année

**JUNIORS** Les joueurs nés en 94, 95, l'âge de 16, 17 ans dans l'année

**VÉTÉRANS** Les joueurs nés en 51 et avant, 60 ans dans l'année



## CALENDRIER DES CONCOURS JEUNES 2011

DATE	SOCIÉTÉ	CAT	EPREUVES	ARBITRES
<b>MARS</b>				
D 20	CAHORS SPORT PET.	TT	Championnat du Lot individuel jeunes à 14h30	
<b>MAI</b>				
D 1	FIGEAC	T	Championnat du Lot triplettes jeunes inscription jusqu'à 9h30	
D 15	MERCUES	D	Championnat du Lot doublettes jeunes inscription jusqu'à 9h30	
<b>AOUT</b>				
S 27	CAHORS au boudrome couvert	T	Tournoi de l'Avenir, jeunes : junior, cadet, minime organisé par le secteur Sud à 10 h	
<b>SEPTEMBRE</b>				
D 25	CAHORS		Inter comité doublettes jeunes	
<b>DÉCEMBRE</b>				
D 18	PÉTANQUE CADURC.	D	Coupe de Noël jeunes juniors, cadets, minimes début des parties 10 h	S. BOURGES

**CONGRÈS DÉPARTEMENTAL  
SAMEDI 3 DÉCEMBRE 2011  
15h à SOUILLAC**

## CALENDRIER DES CONCOURS FÉMININS ET DES CONCOURS MIXTES 2011

DATE	SOCIÉTÉ	CAT	EPREUVES	ARBITRES
<b>FEVRIER</b>				
S 5	PRADINES LES ESCALES boudrome Cahors	TM	100 %	JJ Sage
S 12	PETANQUE FIGEACOISE	TM		J Gaubert
S 19	PRADINES LES ESCALES boudrome Cahors	TM	Challenges Guy Delsahut/ René Oliveres	
<b>MARS</b>				
S 12	MERCUES boudrome Cahors	DM	Challenge COMBARIEU + 80%	M. André
D 13	MAYRINHAC-LENTOUR	TM		M. André
D 20	CAHORS SPORT PETANQUE	TT	Championnat du Lot individuel senior féminin à 9h	
S 26	BIARS SUR CÈRE	TM	2 concours	A. Moreau
S 26	TRESPoux	TM	50 %	M. Leprince
<b>AVRIL</b>				
S 2	BEDUER	TM	Championnat du Lot triplettes mixte à 14h30	
D 3	BEDUER	TM	Championnat du Lot triplettes mixte (suite) à 8h30	
D 3	ST MICHEL LOUBEJOU	T	Féminin toutes catégories +50%	A. Moreau
D 10	CAHORS SPORT PETANQUE	TM		JJ Sage
S 23	CAHORS Pétanque Cadurcienne	D	Championnat du Lot doublette senior féminin à 14h30	
D 24	CAHORS Pétanque Cadurcienne	D	Championnat du Lot doublette senior féminin (suite) à 10h	
D 24	ST CÉRÉ	TM	4 parties	J. Diala
S 30	FIGEAC	T	Championnat du Lot triplette senior féminin à 14h30	

**MENUISERIE - PVC - ALU - BOIS**  
**VOLETS BATTANTS - VOLETS ROULANTS**

**MAI**

*Michel ANDRÉ*

**17, avenue Léo Lagrange - 19100 BRIVE**  
**☎ 05 55 87 76 23 - Fax 05 55 87 75 58**  
**Portable : 06 72 56 17 48**

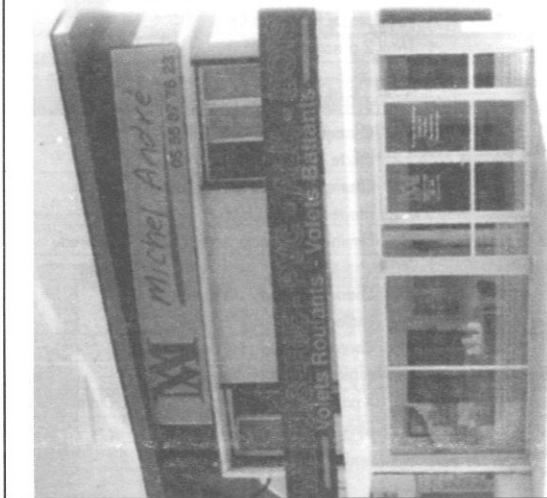

DATE	SOCIÉTÉ	CAT	EPREUVES	ARBITRES
<b>MAI</b>				
D 1	FIGEAC	T	Championnat du Lot triplette Féminin (suite) 10h	
S 7	ESPÉDAILLAC	DM		D. Lascout
D 8	SOUILLAC	D	Challenge de la Résistance doublette féminin à 8h30	
D 8	PUY L'ÈVÈQUE	DM	50 %	D. Butty
D 15	ALBAS	DM	50 %	M. Da Costa
S 21	CAHORS Les Escales Pradines	DM	Championnat du Lot doublette mixte à 14h30	
D 22	CAHORS Les Escales Pradines	DM	Championnat du Lot doublette mixte (suite) à 8h30	
S 28	BRETENOUX	TM	2 concours	M. André
<b>JUIN</b>				
J 2	PETANQUE CADURCIENNE	TM	Challenges Lamoulinerie et Berbel 50 %	G. Greffier
V 3	LES ESCALES PRADINES	D	Féminines 55 ans et +	M. Leprince
D 5	ST LAURENT LES TOURS	TM	4 parties	M. André
D 12	CAJARC	DM		L. Tillet
D 12	PUY L'ÈVÈQUE	TM	50 %	
S 25	AUTOIRE	D	Féminin en poules + 100%	Th. Landes
<b>JUILLET</b>				
S 2	ALBAS	TM	Challenge Munoz + 50%	M. Da Costa
S 9	ST CÉRÉ	DM	3 concours	A. Moreau
S 9	CASTELNAU-MONTRATIER	TM	Nocturne à 20h30	R. Monferrand
<b>AOÛT</b>				
D 7	PRAYSSAC	DM		S. Bourges
D 21	LUZECH	DM	75 %	J. Régulier
S 27	CAHORS Boulodrome couvert	TM	à 14h30 (50 %) organisé par le secteur sud	
<b>SEPTEMBRE</b>				
S 3	FIGEAC		Championnat de ligue doublette et individuel féminin	
D 4	FIGEAC		Championnat de ligue (suite) doublette et individuel féminin	

**TABAC****LOT****CADEAUX**

# Bernard Mercadier

Place de la République  
46800 Montcuq  
Tél et Fax 05 65 22 91 39

## Pompes Funèbres Michel BARON

*Caveaux et monuments funéraires  
Contrats obsèques - Prévoyance  
Articles funéraires  
Thanatopracteur*

**24h/24****FUNÉRARIUM**

Rond-Point de Bramfond  
46200 Souillac

**05 65 27 11 75**

DATE	SOCIÉTÉ	CAT	EPREUVES	ARBITRES
<b>SEPTEMBRE (suite)</b>				
S 10	AUTOIRE	DM		A. Moreau
<b>D 11</b>	<b>LAMAGDELAINE</b>	<b>DM</b>	<b>Challenges Chevallier et Viguier (50 %)</b>	<b>G. Greffier</b>
S 17	ST LAURENT LES TOURS	DM	Promotion 55 ans et +	D. Bessette
S 17	SAUX	DM		J. Régulier
<b>S 17</b>	<b>LES ESCALES PRADINES boulodrome Cahors</b>	<b>DM</b>	<b>Challenge des bras cassés</b>	<b>JJ Sage</b>
D 25	CAHORS		Inter comité triplette mixte	
<b>OCTOBRE</b>				
S 8	MERCUES	D	Féminin (80 %)	M. Leprince
<b>D 9</b>			<b>Finales championnat des Clubs Féminins</b>	
S 15	CAHORS SPORT PETANQUE	D	Féminin	JJ Sage
S 22	PÉTANQUE CADURCIENNE	TM	500 euros	S. Bourges
S 29	CAHORS boulodrome couvert	TM	Journée secteur sud (2h+1F) en équipe formée joué en 4 parties, réservé aux joueurs du Lot - Récompenses en lots	
<b>NOVEMBRE</b>				
<b>D 20</b>	<b>PÉTANQUE FIGEACOISE</b>		<b>9ème semi-marathon mixte limité à 44 équipes</b>	<b>D. Couderc</b>
<b>DÉCEMBRE</b>				
<b>D 4</b>	<b>PÉTANQUE CADURCIENNE</b>	<b>D</b>	<b>Coupe de Noël féminine en 4 parties (+100%)</b>	<b>G. Greffier</b>
<b>JANVIER 2012</b>				
D 8	PÉTANQUE FIGEACOISE	TM		J. Gaubert
<b>FÉVRIER 2012</b>				
S 4	LES ESCALES PRADINES boulodrome Cahors	TM	50 %	
<b>S 18</b>	<b>LES ESCALES PRADINES boulodrome Cahors</b>	<b>TM</b>	<b>Challenges Guy Delsahut- René Oliveres (+50 %)</b>	<b>JJ Sage</b>



# PMP SPORT BOULES

Michel LUVISUTTO

## PROMOTION MIDI-PYRÉNÉES

BOULE OBUT  
OKARO - LA BOULE NOIRE

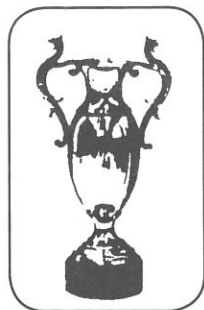

TON'R 110  
COUPES  
CHALLENGES  
MÉDAILLES  
BRELOQUES  
ÉCUSSENS  
FANIONS  
... ETC

**CADEAUX D'AFFAIRES ET PUBLICITAIRES**

DEVIS GRATUITS - CATALOGUES SUR SIMPLE DEMANDE

52 avenue Charles-de-Gaulle 82000 MONTAUBAN

Tél. 05 63 66 16 12 - Fax 05 63 03 15 88

## CALENDRIER DES CONCOURS VÉTÉRANS 2011 ET 55 ANS ET PLUS

DATE	SOCIÉTÉ	CAT	EPREUVES	ARBITRES
<b>AVRIL</b>				
Me13	PUY L'EVÊQUE	D	55 ans et +	
<b>MAI</b>				
Me4	CAILLAC	D	55 ans et +	M.Buty
V13	LIMOGNE	D	55 ans et +	J.Sorrentino
Me18	PRAYSSAC	D	55 ans et +	C.Boutarel
Me18	LABASTIDE-MARNHAC	T	55 ans et +	M.Leprince
J19	PUYBRUN	D	55 ans et +	Th.Landes
Me25	PUY L'EVÊQUE	T	55 ans et +	J.Regulier
<b>JUIN</b>				
Me1	LALBENQUE	D	55 ans et + (50%)	M.Guignet
V3	GOURDON	D	55 ans et + (50%)	M.Da Costa
V3	LES ESCALES PRADINES	D	Challenges Frejaville-Azevedo 55 ans et + (50%)	M.Leprince
V3	LES ESCALES PRADINES	D	Féminines 55 ans et +	M.Leprince
J9	GOURDON	T	Championnat du Lot triplettes vétérans Inscription >8h30, début 9h	
Me15	PRAYSSAC	D	55 ans et + (50%)	C.Boutarel
J16	CASTELNAU MONTRATIER	T	55 ans et + (50%)	R.Monferrand
J23	FLAUGNAC	D	55 ans et + (en 4 parties)	R.Monferrand
<b>JUILLET</b>				
S2	TAURIAC	D	55 ans et +	J.Diala
Me6	BIARS/CÈRE	D	55 ans et + (3 concours)	Th.Landes
Me6	LALBENQUE	D	55 ans et +	M.Guignet
Me20	LALBENQUE	D	55 ans et +	M.Guignet
J21	ST CÉRÉ	D	55 ans et + (3 concours)	Th.Landes

**Votre assureur...**

**Allianz** 

**Pierre  
BREIL**

Agent Général  
Assurances et Finance

150 av Jean Jaurès  
BP 236  
46004 CAHORS Cedex 9

Tél. 05 65 35 26 12  
Fax 05 65 22 38 57  
pierre.breil@agents.agf.fr

**Philippe  
LANDREIN**

Agent Général  
Assurances et Finances

2 rue Paul Bert  
46100 FIGEAC

Tél. 05 65 34 15 51  
Fax 05 65 50 04 94  
philippe.landrein@agents.agf.fr

DATE	SOCIÉTÉ	CAT	EPREUVES	ARBITRES
<b>AOUT</b>				
Me3	ST MICHEL LOUBEJOU	D	55 ans et + (3 concours)	
Me17	SAUZET	D	55 ans et + (50%)	J.Regulier
J18	MAYRINHAC LENTOUR	D	55 ans et + (4 parties)	
<b>SEPTEMBRE</b>				
S3	FIGEAC		Championnat de Ligue Triplette Vétérans	
D4	FIGEAC		Championnat de Ligue Triplette Vétérans (suite)	
J8	ST MICHEL LOUBEJOU	D	Championnat du Lot doublette vétérans inscription > 8h30, début 9h	
Me14	SOUILLAC	D	55 ans et + ( <b>100%</b> )	
S17	ST LAURENT LES TOURS	DM	Promotion 55 ans et +	D.Bessette
J22	MERCUES	D	55 ans et +	G. Greffier
D25	ALBAS	D	55 ans et + (+50%)	
<b>OCTOBRE</b>				
J6	PETANQUE CADURCIENNE	D	55 ans et +	F.Bessedé
D9			Finales Championnat des clubs vétérans	
<b>NOVEMBRE</b>				
J17	PETANQUE FIGEACOISE	T	1 joueur 55 ans et plus + 2 vétérans (début 10h)	J.Sorrentino



**Imprimerie  
AYROLLES**

**ZA route de Martel 46200 Souillac  
Tél. 05 65 37 85 03 - Fax 05 65 37 00 87  
ayrolles.imprimerie@wanadoo.fr**



\*\*\*  
**HÔTEL DE FRANCE**  
 \*\*\*  
**HÔTEL LE VALENTRE**

Location appartements meublés  
 Chambres pour handicapés

252 av. Jean-Jaurès 46000 CAHORS

Tél. 05 65 35 16 76

Fax 05 65 22 01 08

www.hoteldefrance-cahors.fr

E-mail : hdf46@wanadoo.fr

Wifi gratuit

Ouvert 24 h / 24

Parkings et garages privés



**EURL GARAGE DELCLOUP**

Réparation et entretien toutes marques  
 Diagnostic électronique recharge de clim

134. Rue Michelet

46000 CAHORS

05 65 35 37 92

Du Lundi au Jeudi

8h-12h/14h-18h

Le Vendredi

8h-12h/14h-17h



**CALENDRIER OFFICIEL DU LOT 2011**

DATE	SOCIÉTÉ	CAT	EPREUVES	ARBITRES
<b>JANVIER</b>				
D 2	PÉTANQUE CADURCIENNE	RT	1 <sup>er</sup> qualificatif coupe d'hiver en poule, 8 équipes qualifiées	
S 8	PÉTANQUE CADURCIENNE	RT	2 <sup>ème</sup> qualificatif coupe d'hiver en poule, 8 équipes qualifiées	
D 9	PÉTANQUE FIGEACOISE	D		D.Couderc
S 15	PÉTANQUE CADURCIENNE	RT	3 <sup>ème</sup> qualificatif coupe d'hiver en poule, 8 équipes qualifiées	
D 16	PÉTANQUE CADURCIENNE	RT	4 <sup>ème</sup> qualificatif coupe d'hiver en poule, 8 équipes qualifiées	
D 23	PÉTANQUE CADURCIENNE	RT	finale coupe d'hiver + 2250€ 32 équipes en poules, à 8h30 Challenge Estéban Romero (pour équipe latoise homogène la mieux classée)	
<b>FEVRIER</b>				
S 5	LES ESCALES PRADINES	TM	100 % boulo-drome Cahors	JJ Sage
S12	PÉTANQUE FIGEACOISE	TM		J.Gaubert
D13	CAILLAC	D	Challenge Amicale Caillacoise + 100% (boulo-drome Cahors)	M.Buty
S19	LES ESCALES PRADINES boulo-drome Cahors	TM	Challenges Guy Delsahut / René Oliveres	
D27	FIGEAC	T	Challenge des Présidents (réservé secteur Est)	
<b>MARS</b>				
D6			1ère journée du Championnat des clubs	
S12	MERCUES boulo-drome Cahors	DM	Challenge Combarieu + 80%	M.André
D13	MAYRINHAC LENTOUR	TM		M.André
D13	PÉTANQUE FIGEACOISE	D		J.Gaubert
D13	ALBAS	T	Challenge Etienne Bons 50%	M.Buty





Distributeur  errea sports

Sérigraphie, flocage, transfert, impression numérique  
autocollants & banderoles, vente de matériels et  
équipements sportifs, coupes, trophées & médailles

 Erima

 DIADORA



 START

 lotto

 CANTERBURY

 Biemme

**E.U.R.L. CA DIFFUSION**  
7, rue du Sénéchal - 32000 AUCH  
Téléphone : 05 62 05 58 05  
Portable : 06 81 48 60 83  
Fax : 05 62 05 58 12  
E-mail : [contact@cadiffusion.net](mailto:contact@cadiffusion.net)

DATE	SOCIÉTÉ	CAT	EPREUVES	ARBITRES
D13	AUNIAC (Fajoles la Plaine)	D	50%	M.Da Costa
D13	LAMAGDELAINE	TT	+ 60% bouldrome Cahors	M.Leprince
S19	CAHORS Cahors Sport Pétanque	TT	Championnat du Lot indivi. senior masculin à 14h30	
D20	CAHORS Cahors Sport Pétanque	TT	Championnat du Lot indivi. senior masculin (suite) à 8h30 senior féminin à 9h jeunes 14h30	
D20	CASTELFRANC	T	40 %	M.Buty
D20	CASTELNAU MONTRATIER	T		M.Leprince
S26	BIARS/CÈRE	TM	2 concours	A.Moreau
S26	TRESPoux	TM	50 %	M.Leprince
D27			2ème journée du Championnat des Clubs	
<b>AVRIL</b>				
S2	BEDUER	TM	Championnat du Lot triplette mixte à 14h30	
D3	BEDUER	TM	Championnat du Lot triplette mixte (suite) à 8h30	
D3	ST MICHEL LOUBEJOU	T	Promotion +300€ (3 concours)	A.Moreau
D3	ST MICHEL LOUBEJOU	T	Féminin toutes catégories (+50%)	A.Moreau
D3	PRAYSSAC	D		S.Bourges
S9	CAHORS Cahors Sport Pétanque	D.Pr	Championnat du Lot doublette provençal à 14h	
S9	CATUS	D		M.Buty
D10	CAHORS Cahors Sport Pétanque	D.Pr	Championnat du Lot (suite) doublette provençal à 8h30	
D10	CAPDENAC LE HAUT	T	Promotion	M.Henry
D10	CAHORS SPORT PETANQUE	TM		JJ Sage
Me13	PUY L'EVEQUE	D	55 ans et +	
S16	FIGEAC	T.Pr	Championnat du Lot triplette provençal à 14h	
S16	CRAYSSAC	D	Challenge de Crayssac	M.Buty
D17	FIGEAC	T.Pr	Championnat du Lot (suite) triplette provençal à 8h30	

# PÉTANQUE FIGEACOISE

## Programme saison 2011

Dimanche 9 janvier : doublettes  
 Samedi 12 février : Triplettes mixtes  
 Dimanche 13 mars : Doublettes 100 %

**Samedi 16 avril & Dimanche 17 avril**  
**CHAMPIONNAT PROVENÇAL TRIPLETTES**

**Samedi 30 avril & Dimanche 1 mai**  
**CHAMPIONNAT TRIPLETTES toutes catégories**

Lundi 2 mai Doublettes

**Samedi 3 septembre & Dimanche 4 septembre**  
**CHAMPIONNAT DE LIGUE VÉTÉRANS**

Samedi 8 octobre : Doublettes Challenge Fernand Pelissier  
 Dimanche 23 octobre : Doublettes Challenge Lucien Francoual  
 Jeudi 17 novembre : Triplettes vétérans, début 10h  
 2 vétérans + 1 joueur de +55 ans admis

**Dimanche 20 novembre**  
 9<sup>ème</sup> marathon mixte basé sur 44 équipes

**Samedi 10 décembre : Coupe de Noël triplettes**  
**Dimanche 11 décembre : 2ème Challenge Gilles Cazes (doublettes)**

Dimanche 8 janvier 2012 : Triplettes mixtes

DATE	SOCIÉTÉ	CAT	EPREUVES	ARBITRES
D17	SAUX	D		S.Bourges
D17	FLAUGNAC	T	50 %	R.Monferrand
S23	CAHORS Pétanque Cadurcienne	D	Championnat du Lot doublette senior masculin et féminin à 14h30	
D24	CAHORS Pétanque Cadurcienne	D	Championnat du Lot (suite) doublette masculin à 8h30 et féminin à 10h	
D24	ST CÉRÉ	TM	4 parties	J.Diala
D24	LIMOGNE	D		J.Sorrentino
L25	CRESENSAC	D	3 concours + 100 %	A.Moreau
L25	BEDUER	T		B.Bedou
L25	ST GERMAIN DU BEL AIR	D	Challenge Lasvaux 50 %	M. Da Costa
S30	FIGEAC	T	Championnat du Lot Triplette senior masculin et féminin à 14h30	
<b>MAI</b>				
D1	FIGEAC	T	Championnat du Lot (suite) Triplette masculin 8h30 féminin 10h, inscriptions jeunes > 9h30	
D1	MARCILHAC/CÉLÉ	D		G.Vignals
L2	PÉTANQUE FIGEACOISE	D		D.Couderc
Me4	CAILLAC	D	55 ans et +	M.Buty
S7	AYNAC	D	4 parties	D.Bessette
S7	ESPEDAILLAC	DM		D.Lascout
D8	SOUILLAC	T	Challenge de la Résistance triplette masculin à 8h30	
D8	SOUILLAC	D	Challenge de la Résistance doublette féminin à 8h30	
D8	PUY L'EVÊQUE	DM	50 %	M. Butty
V13	LIMOGNE	D	55 ans et +	J.Sorrentino
S14	MERCUES	T	Championnat du Lot triplette promotion à 14h30	

DATE	SOCIÉTÉ	CAT	EPREUVES	ARBITRES
D15	MERCUES	T	Championnat du Lot (suite) triplette promotion à 8h30	
D15	MERCUES	D	Championnat du Lot doublettes jeunes. Inscriptions > 9h30	
D15	ALBAS	DM	50 %	M.Da Costa
Me18	PRAYSSAC	D	55 ans et +	C.Boutarel
Me18	LABASTIDE MARNHAC	T	55 ans et +	M. Leprince
J19	PUYBRUN	D	55 ans et +	Th. Landes
S21	CAHORS Les Escales Pradines	DM	Championnat du Lot doublette mixte à 14h30	
D22	CAHORS Les Escales Pradines	DM	Championnat du Lot (suite) doublette mixte à 8h30	
D22	CÉNEVIÈRES	D		J.Sorrentino
Me25	PUY L'ÉVEQUE	T	55 ans et +	J.Régulier
S28	BRENOUX	TM	2 concours	M.André
S28	VIAZAC	D		M.Henry
S28	ALBAS	D	Challenge de l'Esplanade + 50 %	M.Da Costa
S28	L'HOSPITALET	T	Challenge Marcel Luc 60 %	J. Rodolosse
D29			3ème Journée du Championnat des Clubs	

## JUIN

Me1	LALBENQUE	D	55 ans et + (50 %)	M. Guignet
J2	REYREVIGNES	D		J.Sorrentino
J2	PRAYSSAC	D	Challenges Boutarel & Ramos + 50 %	S.Bourges
J2	PETANQUE CADURCIENNE	TM	Challenges Lamoulinerie & Berbel 50 %	G. Greffier
V3	GOURDON	D	55 ans et + (50 %)	M. Da Costa
V3	LES ESCALES PRADINES	D	Challenges Frejaville / Azevedo 55 ans et + (50 %)	M. Leprince
V3	LES ESCALES PRADINES	D	Féminines 55 ans et +	M. Leprince
S4	TAURIAC	D	Semi-nocturne 18h (2 concours)	D.Besette

DATE	SOCIÉTÉ	CAT	EPREUVES	ARBITRES
S4	CONCOTS	D	Promotion	J.Sorrentino
S4	LUZECH	D	Ass. Ilona + 50 %	M. Buty
S4	PAYRAC	D	Challenge de l'Amitié 50%	J.Regulier
S4	ARCAMBAL	D		S. Bourges
D5	ST LAURENT LES TOURS	TM	4 parties	M.André
D5	MARCILHAC/CÉLÉ	D		G. Vignals
D5	ST GERMAIN DU BEL AIR	D	Challenge A. Besse	M.Da Costa
D5	LALBENQUE	D		M.Guignet
J9	GOURDON	T	Championnat du Lot triplette vétérans Inscriptions > 8h30, début 9h	
S11	MONTCABRIER	D		J.Régulier
S11	MERCUES	T	Challenge Roumigièrre (80 %)	JJ Sage
D12	CAJARC	DM		L.Tillet
D12	PUY L'ÉVÈQUE	TM	50 %	
D12	PERN	D	50 %	G.Greffier
L13	MONTFAUCON	D		C. Labonnelie
L13	ST GERY	D	Challenge Francis Séguy (50 %)	R.Monferrand
Me15	PRAYSSAC	D	55 ans et + (50 %)	C.Boutarel
J16	CASTELNAU MONTRATIER	T	55 ans et + (50 %)	R.Monferrand
S18	VIAZAC	T	Challenge Emile Graves	M. Henry
S18	SOUILLAC	D	100 %	
S18	SAUZET	T	Challenge Egidio Da Pare	J.Régulier
D19			4ème Journée du Championnat des Clubs	
L20	CONCORÈS	D	Challenge Raymond Terrié + 50 %	M.Da Costa
J23	FLAUGNAC	D	55 ans et + (en 4 parties)	R.Monferrand
V24	ESPÉDAILLAC	D	Nocturne 20h30	L. Tillet
S25	AUTOIRE	D	Féminin en poules + 100 %	Th.Landes
S25	AUTOIRE	D	Masculin + 50 %	M. André
S25	ASSIER	D		B.Bedou
S25	ALBAS	D	Fête de la St Jean	

**23 ET 24 JUILLET 2011**  
**A YTRAC - SECTEUR AURILLAC (15)**  
**22<sup>ÈME</sup> NATIONAL DE PETANQUE**

limité à 256 équipes  
 éliminatoire par poules 10h  
**Doté de 19 500 euros d'indemnités «6 concours»**  
**+ coupes, médailles, dotations, textiles**

National A (Conseil Général)	3 000 € (19 600 <sup>F</sup> )
Grand Prix J.B. triplettes bis	1 000 € (6 555 <sup>F</sup> )
Grand Prix Conseil Régional Auvergne (doublettes)	1 000 € (6 555 <sup>F</sup> )
Grand Prix des Annonceurs (doublettes bis)	500 € (3 300 <sup>F</sup> )
Grand Prix Inter-départemental Féminin de la Municipalité doublettes (poules)	300 € (1 638 <sup>F</sup> )
Prix des Commerçants doublettes féminin bis	200 € (1 300 <sup>F</sup> )

Impérativement les inscriptions seront reçues par courrier  
 accompagnées d'un chèque de 15 €  
 à Pétanque Ytrac - 2 impasse Rhue - 15130 YTRAC  
 ou par tél. au 04 71 47 71 13 ou Fax 04 71 47 71 13  
 Dernier délai samedi 23 juillet 2011 à 8 h.

Renseignements :  
 Tél. 04 71 47 71 13 ou 04 71 47 74 39  
 Stade municipal : 04 71 47 76 72

DATE	SOCIÉTÉ	CAT	EPREUVES	ARBITRES
S25	GOURDON	T	Grand Prix de la ville de Gourdon + 1500€	M. Da Costa
D26	GRAMAT	T	3 concours	D. Bessette
D26	GRÉALOU	D		J.Sorrentino
D26	CASTELFRANC	D		J.Régulier
<b>JULIET</b>				
S2	TAURIAC	D	55 ans et +	J.Diala
S2	ALBAS	TM	Challenge Munoz + 50 %	M.Da Costa
S2	GINOUILAC	T	Challenge Lucien Andral + 50 %	M.Da Costa
D3			<b>5ème journée du Championnat des Clubs</b>	
Me6	BIARS/CÈRE	D	55 ans et + (3 concours)	Th.Landes
Me6	LALBENQUE	D	55 ans et +	M. Guignet
S9	ST CÉRÉ	DM	3 concours	A. Moreau
S9	MONTCABRIER	D		J.Régulier
S9	CASTELNAU MONTRATIER	TM	Nocturne à 20h30	R.Monferrand
D10	ST MICHEL LOUBÉJOU	T	Challenge Bonnal (engagements + 500 €)	D.Bessette
D10	SAUZET	D	50 %	J.Régulier
J14	SOUSCEYRAC	D		M.André
J14	ST GERMAIN DU BEL AIR	T	Challenges Bellanger & Viecastel + 600 €	M. Da Costa
J14	PUY L'EVÊQUE	D	Challenge Gérard Vigié + 50 %	
J14	PERN	D	50 %	G. Greffier
V15	LEYME	D	Nocturne 20h30	G. Ambrosi
S16	BIARS/CÈRE	T	Challenge de l'amitié (2 concours)	M.André
S16	TRESPoux	D	Challenge du Souvenir (50 %)	S. Bourges
D17	BRETENOUX	T	2 concours	Th. Landes
D17	AUNIAC (Fajoles la Plaine)	D	50 %	M. Da Costa

DATE	SOCIÉTÉ	CAT	EPREUVES	ARBITRES
L18	CONCORÈS	TT	le matin à 9h (repas prévu à midi)	M. Da Costa
<b>L18</b>	<b>CONCORÈS</b>	<b>D</b>	<b>Challenge Yves Francoual</b> (14h30) 50 %	M. Da Costa
Me20	LALBENQUE	D	55 ans et +	M. Guignet
J21	ST CÉRÉ	D	55 ans et + (3 concours)	Th. Landes
V22	ST MICHEL LOUBEJOU	T	Nocturne 20h (2 concours)	J. Diala
V22	GINOUILAC	D	Nocturne + 50 %	M. Da Costa
S23	ST MATRÉ	D		S. Bourges
S23	PAYRAC	D		J. Régulier
D24	LATRONQUIERE	D		M. André
<b>D31</b>	<b>CAILLAC</b>		<b>Challenge des Présidents</b> <b>secteur Ouest (réservé aux</b> <b>dirigeants et joueurs du secteur)</b>	

## AOUT

L1	PESCADOIRES	D	Challenge Perié	J. Régulier
Me3	ST MICHEL LOUBEJOU	D	55 ans et + (3 concours)	-
V5	BIARS/CÈRE	D	2 concours en nocturne	Th. Landes
S6	ST LAURENT LES TOURS	D	Propagande	D. Bessette
S6	CATUS	D		J. Régulier
<b>D7</b>	<b>ST CÉRÉ</b>	<b>T</b>	<b>Challenge Pons &amp; Vigier</b> (3 concours)	M. André
D7	PRAYSSAC	DM		S. Bourges
<b>L8</b>	<b>PUY L'ÉVEQUE</b>	<b>RD</b>	<b>Grand Prix + 1500 €</b>	M. Butty
S13	TAURIAC	T	3 concours	D. Bessette
D14	PUYBRUN	D	2 concours	D. Bessette
<b>L15</b>	<b>CRESENSAC</b>	<b>T</b>	<b>Challenge du secteur Nord</b> <b>+ 300 € (réservé aux seuls</b> <b>joueurs du secteur)</b>	M. André
Me17	SAUZET	D	55 ans et + (50 %)	J. Régulier
J18	MAYRINHAC LENTOUR	D	55 ans et + (4 parties)	
V19	GINOUILAC	D	Nocturne + 50 %	M. Da Costa
S20	MARTEL	D		A. Moreau
S20	SAUX	D		J. Régulier

DATE	SOCIÉTÉ	CAT	EPREUVES	ARBITRES
D21	ST MICHEL LOUBÉJOU	D	(3 concours)	M. André
D21	LUZECH	DM	75 %	J. Régulier
L22	MONTCUQ	D		M. Leprince
S27	BIARS/CÈRE	D	Nocturne 20h30 (2 concours)	A. Moreau
<b>S27</b>	<b>CAHORS</b> <b>boulodrome couvert</b>	<b>T</b>	<b>Tournoi de l'Avenir Jeunes</b> <b>junior, cadet, minime organisé</b> <b>par le secteur Sud 10h</b>	
S27	CAHORS boulodrome couvert	TM	à 14h30 (50 %) organisé par le secteur sud	
<b>D28</b>	<b>LEYME</b>	<b>D</b>	<b>Challenge Blaise (3 concours)</b> <b>+ 50 %</b>	M. André
D28	FAJOLE LA PLAINE	D	Face à la Coopérative 50 %	M. Da Costa
<b>Me31</b>	<b>GRÉZELS</b>	<b>D</b>	<b>Challenge M. Roux</b>	J. Régulier

## SEPTEMBRE

<b>S3</b>	<b>FIGEAC</b>		<b>Championnat de Ligue</b> <b>triplettes vétérans, doublettes</b> <b>et individuel féminin et</b> <b>masculin</b>	
<b>S3</b>	<b>TAURIAC</b>	<b>D</b>	<b>Challenges E. Boustie &amp;</b> <b>Ch Lavergne</b>	M. André
S3	PUY L'ÉVÊQUE	T		
<b>D4</b>	<b>FIGEAC</b>		<b>Championnat de Ligue (suite)</b> <b>triplettes vétérans, doublettes</b> <b>et individuel féminin et</b> <b>masculin</b>	
<b>D4</b>	<b>ST GÉRY</b>	<b>D</b>	<b>Challenge Alain Studer (50 %)</b>	M. Leprince
<b>J8</b>	<b>ST MICHEL LOUBÉJOU</b>	<b>D</b>	<b>Championnat du Lot</b> <b>doublette vétérans</b> <b>inscription &gt; 8h30, début 9h</b>	
S10	AUTOIRE	DM		M. Moreau
S10	BAGNAC/CÉLÉ	D		R. Verdier
<b>S10</b>	<b>ALBAS</b>	<b>RD</b>	<b>1 500 €</b>	M. Da Costa
D11	ESPÉDAILLAC	D		B. Bedou



DATE	SOCIÉTÉ	CAT	EPREUVES	ARBITRES
D11	ALBAS	T	100 %	M. Da Costa
<b>D11</b>	<b>LAMAGDELAINE</b>	<b>DM</b>	<b>Challenges Chevallier &amp; Viguié (50 %)</b>	G. Greffier
Me14	SOUILLAC	D	55 ans et + (100 %)	
S17	ST LAURENT LES TOURS	DM	Promotion 55 ans et +	D. Bessette
<b>S17</b>	<b>REYREVIGNES</b>		<b>Challenge Fair Play</b> réservé au secteur Est	
S17	SAUX	DM		J. Régulier
<b>S17</b>	<b>LES ESCALES PRADINES</b> boulodrome Cahors	<b>DM</b>	<b>Challenge des bras cassés</b>	JJ. Sage
D18	LIMOGNE	D		J. Sorrentino
D18	PRAYSSAC	D		S. Bourges
D18	CASTELNAU MONTRATIER	D		J. Rodolosse
J22	MERCUES	D	55 ans et +	G. Greffier
<b>S24</b>	<b>SOUILLAC</b>	<b>T</b>	<b>Challenge André Lavergne</b> (3 concours + 100 %)	M. André
<b>S24</b>	<b>LUZECH</b>	<b>D</b>	<b>Challenges Delsol &amp; Lacombe</b> (+ 75 %)	J. Régulier
S24	ARCAMBAL	D		S. Bourges
<b>D25</b>	<b>CAHORS</b>		<b>Inter comité doublettes</b> <b>jeunes et triplettes mixtes</b>	
D25	CAJARC	D		L. Tillet
D25	ALBAS	D	55 ans et + (+ 50 %)	

## OCTOBRE

<b>S1</b>			<b>Phases finales Championnat des clubs (1/4 3ème div)</b>	
S1	ALBAS	D	Concours des vendanges	M. Da Costa
D2	CAILLAC	D	50 %	M. Butty
J6	PÉTANQUE CADURCIENNE	D	55 ans et +	F. Bessede
S8	GLANES	D	Par St Michel Loubéjou, concours des Vendanges organisé en 3 parties	D. Bessette
<b>S8</b>	<b>PÉTANQUE FIGEACOISE</b>	<b>D</b>	<b>Challenge Pelissié</b>	J. Gaubert
<b>S8</b>	<b>MERCUES</b>	<b>D</b>	<b>Challenge Avenet (80 %)</b>	M. Leprince

DATE	SOCIÉTÉ	CAT	EPREUVES	ARBITRES
S8	MERCUES	D	Féminin (80 %)	M. Leprince
<b>D9</b>			<b>Finales championnat des clubs féminins et vétérans</b>	
<b>S15</b>	<b>CAHORS SPORT PETANQUE</b>	<b>D</b>	<b>Grand Prix Cahors Sport Pétanque (+ 500 €)</b>	JJ. Sage
S15	CAHORS SPORT PETANQUE	D	Féminin	JJ. Sage
<b>D16</b>			<b>Phases finales championnat des clubs (1/2 ttes div)</b>	
S22	PÉTANQUE CADURCIENNE	TM	500 €	S. Bourges
<b>D23</b>	<b>PÉTANQUE FIGEACOISE</b>	<b>D</b>	<b>Challenge Francoual</b>	L. Tillet
S29	CAHORS boulodrome couvert	TM	Journée secteur Sud (2h + 1f) en équipe formée joué en 4 parties, réservé aux joueurs du Lot. Récompenses en lots	
<b>D30</b>			<b>Finales championnat des clubs</b>	

## NOVEMBRE

<b>D6</b>			<b>Finales Trophée du Comité et Coupe du Lot</b>	
V11	L'HOSPITALET	D	80 % boulodrome couvert Cahors	M. André G. Greffier
D13	FONTANES		Assemblée générale du secteur Sud à 9h30	
J17	PÉTANQUE FIGEACOISE	T	1 joueur 55 ans et plus + 2 vétérans (début 10h)	J. Sorrentino
V19	SOUSCEYRAC		Assemblée générale du secteur Nord	
<b>D20</b>	<b>PÉTANQUE FIGEACOISE</b>		<b>9ème semi-marathon mixte limité à 44 équipes</b>	<b>D. Couderc</b>
S26	GOURDON	T	Coupe de Noël à 14h (+ 600 €)	M. Da Costa
D27	REYREVIGNES		Assemblée générale du secteur Est	

DATE	SOCIÉTÉ	CAT	EPREUVES	ARBITRES
<b>DECEMBRE</b>				
S3	SOUILLAC		54ème Congrès Départemental	
D4	PETANQUE CADURCIENNE	D	Coupe de Noël féminine en 4 parties (+ 100 %)	G. Greffier
S10	PETANQUE FIGEACOISE	T	Coupe de Noël	D. Couderc
D11	PETANQUE FIGEACOISE	D	Challenge Gilles Cazes	J. Gaubert
D18	PETANQUE CADURCIENNE	D	Coupe de Noël jeunes : junior, cadet, minime, début des parties 10 h	S. Bourges

<b>JANVIER 2012</b>				
D8	PETANQUE FIGEACOISE	TM		J. Gaubert
S14	PÉTANQUE CADURCIENNE	RT	1 <sup>er</sup> qualificatif coupe d'hiver en poule, 8 équipes qualifiées	F. Bessedé
D15	PÉTANQUE CADURCIENNE	RT	2 <sup>ème</sup> qualificatif coupe d'hiver en poule, 8 équipes qualifiées	F. Bessedé
D21	PÉTANQUE CADURCIENNE	RT	1 <sup>er</sup> qualificatif coupe d'hiver en poule, 8 équipes qualifiées	F. Bessedé
D22	PÉTANQUE CADURCIENNE	RT	2 <sup>ème</sup> qualificatif coupe d'hiver en poule, 8 équipes qualifiées	F. Bessedé
D29	PÉTANQUE CADURCIENNE	RT	finale coupe d'hiver + 2250€ 32 équipes en poules, à 8h30 Challenge Estéban Roméro (pour équipe lotoise homogène la mieux classée)	F. Bessedé

<b>FÉVRIER 2012</b>				
S4	LES ESCALES PRADINES boulodrome de Cahors	TM	50 %	
S18	LES ESCALES PRADINES boulodrome de Cahors	TM	Challenges Guy Delsahut / René Oliveres (50 %)	JJ. Sage

## **LISTE DES 31 ARBITRES PAR SECTEUR**

### **SECTEUR EST (9 arbitres)**

Responsable : Joseph SORRENTINO, Arbitre International  
Lescabasse 46160 Cajarc - 06 81 84 24 53

BEDOU Bernard : 14bis av des Crêtes 46100 Figeac bedoubernard@wanadoo.fr	05 65 34 05 43
COUDERC Daniel (Ligue) : 10 rue Ernest Faugères 46100 Figeac	05 65 34 40 08
GAUBERT Jean : 15 rue Cyprien Tillet 46100 Figeac	05 65 34 32 16
HENRY Marc : Les Cazals, La Madeleine 46100 Capdenac le Haut	05 65 34 54 01
LASCOUT Dominique : Le Pouget 46320 Espédaillac	05 65 40 54 51
SORRENTINO Joseph (International) : Lescabasse 46160 Cajarc	06 81 84 24 53
TILLET Louis : Pélégri 46100 Lissac et Mouret	05 65 14 01 94
VERDIER Roger : Larrive 46270 Bagnac/Célé	05 65 34 95 54
VIGNALS Georges : 40, avenue du Grial 46100 Figeac	05 65 34 27 57

### **SECTEUR NORD (7 arbitres)**

Responsable : Thierry LANDES, Arbitre départemental  
Peytavis 46130 Cornac - 05 65 10 92 63 - tlandes@wanadoo.fr

AMBROSI Gaël : Le bourg 46120 Leyme gaelambrosi@yahoo.fr	06 33 02 99 56
ANDRÉ Michel : Le bourg 46400 Autoire menuiseries.andre@wanadoo.fr	06 72 56 17 48
BESSETTE Daniel : 205 rue Pierre Benoît 46400 Saint-Céré	05 65 10 84 25
CANCES Régis : Le Vernit 46120 Molières	05 65 50 12 40
DIALA Joël : Lardy 46400 Saint-Céré	05 65 38 28 87
LANDES Thierry : Peytavis 46130 Cornac tlandes@wanadoo.fr	05 65 10 92 63
MOREAU Alain : Le Chaffol Haut 46600 Cressensac	05 65 37 73 21
RUSCASSIE Gérard : Camp de Mercie 46130 PUYBRUN ruscassie.gerard@wanadoo.fr	05 65 10 86 57

# MONSIEUR AUSTRUY

## ELEVEUR de LAPINS

VENTE AU DÉTAIL

46170 L'HOSPITALET - 05 65 21 07 67

# L'ESPLANADE

Bar - Pizza

MENU  
OUVRIER

OUVERT  
TOUTE L'ANNÉE



Restauration à toute heure

ALBAS - 05 65 30 78 45

### SECTEUR OUEST (5 arbitres)

Responsable : Monique BUTTY, arbitre de Ligue  
Pièces maigres 46140 Caillac - 05 65 30 94 75

BOUTAREL Corinne : Les Landes hautes 46220 Prayssac	05 65 30 63 53
BUTTY Monique (Ligue) : Pièces Maigres 46140 CAILLAC	05 65 30 94 75
DA COSTA Mado : Carriol 46310 Concorès	05 65 31 03 89
LABONNELIE Christian (National) : Le Bourg 46310 Saint-Germain du Bel Air	
RÉGULIER Jacques : 21 route des crêtes, le single 46700 Puy L'Evêque	05 65 30 83 13

### SECTEUR SUD (9 arbitres)

Responsable : Roland MONFERRAND, arbitre de Ligue  
Fontenilles bas 46170 Castelnau Montratier - 05 65 21 92 98

BESSEDE Francis (national) : Granéjols 46170 L'Hospitalet	05 65 21 03 81
BOURGES Serge : Berbéry 46140 Castelnau-Montratier	05 65 53 05 97
GREFFIER Gilles : 8 rue Jean Giraudoux 46000 Cahors	05 65 23 31 87
GREFFIER Isabelle : 8 rue Jean Giraudoux 46000 Cahors	06 69 74 74 41
GUIGNET Michel : Nadal 46230 Lalbenque	05 65 31 61 56
LEPRINCE Michel : Chemin de Berbery 46170 Castelnau-Montratier	05 65 21 87 32
MONFERRAND Roland, (Ligue) : Fontenilles bas 46170 Castelnau-Montratier mrcastelnau@hotmail.fr	05 65 21 92 98
RODOLOSSE Jacques : Les Tuileries 46170 Pern	05 65 21 04 06
SAGE Jean-Jacques : Côte Lapoujade, appt. 8, Résidence Bellevue 46000 Cahors	05 65 30 04 55

### *Indemnités accordées aux différents arbitres lotois*

Arbitrage	de 14h à 21h	40€ + 5€/heure supplémentaire
	Nocturne	40€
	Frais kilométriques	0,25€ / kilomètre
	Frais repas	15€

## Dispositions fédérales essentielles

**Remarque :** Les dispositions ci-dessous ne sont pas exhaustives. Il est fait obligation à tous de respecter intégralement les règlements fédéraux sous peine de sanctions disciplinaires aux dirigeants ; comme aux joueurs. Les Comités et Ligues sont garants de l'application de tous les textes fédéraux.

### EXTRAITS DU REGLEMENT ADMINISTRATIF

**Licences :** Tout joueur désirant participer à une compétition doit être porteur d'une licence de la F.F.P.J.P. accompagnée d'un certificat de non contre indication aux sports Pétanque et Jeu Provençal daté de moins d'un an ou validé informatiquement. Pour les mineurs la demande de licence doit être accompagnée d'une autorisation parentale établie sur l'imprimé fédéral, qui sera conservée par le Comité. La licence est prise sur le territoire national entre le 1<sup>er</sup> janvier et le 31 décembre. Il ne pourra pas y avoir plus d'un joueur muté externe par équipe pour la participation aux qualificatifs des Championnats de France et à la Coupe de France.

**Les mutations :** Celles-ci sont libres. Les joueurs désirant changer d'association doivent adresser la demande avant le 31 décembre, le cachet de la poste faisant foi, sur un imprimé spécial - ce qui vaudra démission de l'association quittée - qu'ils se procureront auprès de leur association ou du Comité Départemental dont ils relèvent, moyennant le règlement d'un droit de mutation d'un montant différent, fixé par la F.F.P.J.P., selon qu'ils demeurent dans la même Comité ou qu'ils veulent en changer. Le prix des mutations est fixé par la Fédération et est uniforme sur l'ensemble du territoire. Il est actuellement de 20 € pour les mutations au sein d'un même Comité et de 30€ en cas de changement de Comité.

Les mutations sont gratuites pour les catégories de jeunes, sauf pour les juniors accédant à la catégorie senior.

Après une interruption d'au moins un an sans licence, un joueur peut, sans nécessité de mutation, changer d'association ou de Comité. Il appartiendra à ce dernier de vérifier sa position auprès de son ancien Comité.

### EXTRAITS DU REGLEMENT SPORTIF

**Les Concours :** sont ouverts aux équipes formées de joueurs appartenant à la même association et possédant obligatoirement la licence de l'année en cours.

Les équipes non homogènes peuvent être autorisées à condition qu'il soit organisé le Championnat par équipes de club, dont le règlement a été établi par la F.F.P.J.P. (sur production du calendrier à la Fédération). Cette décision doit être prise en Assemblée Générale par le Comité Départemental.

Lorsque ce Championnat n'est pas mis en oeuvre, la non homogénéité ne peut concerner les concours promotion et départementaux (open) organisés du 1<sup>er</sup> janvier au 31 mai, se déroulant les week-ends et jours fériés, et non réservés à une catégorie précise (jeunes, féminines, mixtes, vétérans, inter-entreprises).

Les Juniors peuvent participer aux concours seniors. Les Cadets, Minimes et Benjamins peuvent également participer aux concours Seniors mais à condition : soit de jouer avec un majeur, soit d'être accompagné par un licencié majeur qui les encadre et qui dépose sa licence avec celle de l'équipe. Les engagements devront être réglés.

Ils ne pourront pas jouer si une compétition « Jeunes » est organisée en parallèle.

Tout joueur d'une catégorie « jeune », pourra participer aux compétitions de sa catégorie ainsi que celles de la catégorie supérieure.

Dans le cas d'une classification de la valeur sportive des joueurs, un étui de licence de couleur différente leur sera attribué. Dans la catégorie senior ceux ayant au moins 60 ans dans l'année pourront participer aux concours et Championnats « Vétérans ».

### Le calendrier et l'organisation des Concours :

L'organisateur devra indiquer la formule choisie au Comité pour inscription au calendrier départemental, ainsi que sur l'affiche, dans les communiqués de presse et dans tout autre mode d'information, sous peine d'annulation de son concours sans préavis et de sanctions.

Toute association organisatrice devra, de façon impérative, respecter les dispositions prises quant aux horaires prévus par le Comité Départemental ou la Ligue. Celle-ci correspondant au tirage au sort et non à la prise des inscriptions.

Les licences de chacun des joueurs devront être déposées au moment de l'inscription à un concours, les organisateurs les conserveront à la table jusqu'à l'élimination des joueurs.

Tout joueur, non porteur de sa licence lors d'un concours, sera éliminé de suite de celui-ci et son ou ses partenaires pourra ou pourront continuer avec seulement leurs boules, ou se retirer de la compétition.

Le montant maximum des frais de participation, par joueur, est fixé par la F.F.P.J.P., actuellement de 4 € pour un concours, 5 € pour deux concours et 6 € pour trois concours.

L'Assemblée Générale du Comité Départemental peut éventuellement minorer ces montants.

Il devra être procédé à un tirage au sort à chaque tour de la compétition au fur et à mesure des résultats sans attendre que toutes les parties soient terminées. Il conviendra que deux équipes d'une même association ne se rencontrent pas au premier tour ou ne se trouvent pas dans la même poule sauf impossibilité arithmétique.

Les équipes d'un concours qui refuseraient de jouer une partie, la disputeraient de façon irrégulière ou fantaisiste, conserveraient les indemnités qu'elles auraient perçues dans les parties précédentes, mais ne pourraient en aucun cas se voir attribuer celles prévues pour les parties à venir, cela sans préjudice des sanctions que la commission de discipline pourrait être appelée à prendre à leur encontre.

Pendant toute la durée d'une compétition, les joueurs doivent avoir une attitude correcte (langage, habillement, etc...) se soumettre sans récriminations aux décisions et observations de l'arbitre et ne pas s'absenter sans l'autorisation de ce dernier, sous peine de faire l'objet d'un rapport. De même, les dirigeants et les arbitres doivent avoir une attitude correcte vis-à-vis des joueurs.

Tout joueur participant à un concours qui n'aurait pas eu l'agrément du Comité Départemental serait interdit

de participation aux épreuves qualificatives des Championnats de France pour une durée fixée par le code de discipline.

### LUTTE CONTRE LE DOPAGE ET L'ALCOOLISME

**Dopage :** Tout participant à une compétition ou manifestation sportive ayant reçu l'agrément de la Fédération devra se soumettre aux contrôles de lutte contre le dopage.

Toute infraction fera l'objet des sanctions selon les procédures prévues dans le même règlement.

**Autorisation à Usage Thérapeutique :** La liste des produits interdits est fixée par l'Arrêté du 25 mars 2005 mentionnés à l'article L. 3631-1 du code de la Santé Publique.

Tout licencié est susceptible d'être contrôlé en dehors et lors des compétitions agréées par la F.F.P.J.P.

**d'éviter toute poursuite disciplinaire, les joueurs qualifiés en championnat de ligue ou de France sous traitement par substance interdite doivent obligatoirement faire remplir par leur médecin traitant, un formulaire d'autorisation d'usage à des fins thérapeutiques (dit A.U.T.) standard ou abrégé en fonction de la substance.** Une fois renseigné, ce document doit être expédié, sous pli confidentiel par lettre recommandée avec AR, au siège de la F.F.P.J.P. (selon si vous êtes un sportif de niveau national ou international) qui l'adressera à l'Agence Française de Lutte contre le Dopage, ou à l'Agence Mondiale Antidopage (AMA) pour validation. Les sportifs ne doivent pas déposer de demande d'A.U.T. auprès de plus d'une organisation. Ils doivent adresser leur demande aux autorités correspondant à leur statut de sportif selon les critères mentionnés ci-dessus.

**Alcoolisme :** Tout participant à une compétition ou manifestation sportive ayant reçu l'agrément de la Fédération devra se soumettre à un éventuel contrôle d'alcoolémie par les personnes habilitées, sachant que le taux maximal autorisé est de 0,50 gramme par litre de sang.

### DISCIPLINE

#### Arrivée des joueurs et équipes retardataires :

Si, après le début d'une mène, le joueur absent se présente, il ne participe pas à cette mène et il est admis dans le jeu seulement à partir de la mène suivante.

Si le joueur absent se présente plus d'une heure après le début d'une partie, il perd tout droit de participer à celle-ci.

Si son ou ses coéquipiers gagnent cette partie, il pourra participer à celle qui suit, sous réserve que l'équipe soit nominativement inscrite. **Est déclaré éliminé de la compétition, l'équipe qui ne s'est pas présentée sur le terrain de jeu dans l'heure qui suit le début ou la reprise des parties.**

#### Remplacement d'un joueur :

Le remplacement d'un joueur en Doublette, d'un ou deux joueurs en Triplette n'est autorisé que jusqu'à l'annonce officielle du début de la compétition (bombe, coup de sifflet, annonce, etc...) à condition que le ou les remplaçants n'aient pas été inscrits dans la compétition au titre d'une autre équipe.

#### Incraction :

Le joueur qui se rend coupable d'incraction et, à plus forte raison, de violence envers un dirigeant, un arbitre, un autre joueur ou un spectateur encourt l'une ou plusieurs des sanctions suivantes, selon la gravité de la faute :

- 1) Exclusion de la compétition ;
- 2) Retrait de la licence ;
- 3) Confiscation ou restitution des indemnités et récompenses.

La sanction prise à l'égard du joueur fautif peut être appliquée à ses coéquipiers.

La sanction 1 est appliquée par l'arbitre. La sanction 2 est appliquée par le Jury. La sanction 3 est appliquée par le Comité d'Organisation qui, sous 48 heures, fait parvenir, avec son rapport, les indemnités et récompenses retenues, à l'organisme fédéral qui décide de leur destination.

#### Composition et décisions du Jury :

Tout cas non prévu par le règlement est soumis à l'arbitre qui peut en référer au Jury du concours. Ce Jury comprend 3 membres au moins et 5 au plus. Les décisions prises en application du présent paragraphe par le Jury sont sans appel. En cas de partage des voix, celle du Président du Jury est prépondérante.

Remarque : Tout rapport d'incidents peut être effectué par l'arbitre, le Jury du Concours, un administrateur, un dirigeant ou un licencié.

### EXTRAITS DU REGLEMENT DE JEU

#### Article 2

Les joueurs de 11 ans et moins, dans leurs compétitions spécifiques, ont la possibilité d'utiliser des boules de 600 grammes et de 65 mm de diamètre, à condition qu'elles soient fabriquées dans un des labels homologués.

#### Article 3

Les buts sont en bois, ou en matière synthétique (homologation de la F.F.P.J.P.), avec un diamètre de 30mm, ils ne doivent pas pouvoir être ramassés avec un aimant et peuvent être peints.

#### Article 6

Le cercle de lancement, doit être tracé (ou posé) à plus d'un mètre de tout obstacle et, dans les compétitions en terrain libre, à au moins deux mètres d'un autre cercle de lancement utilisé.

**Modification pour les joueurs en fauteuil roulant** « Les joueurs évoluant en fauteuil roulant, devront avoir la roue du bras porteur dans le cercle de lancement.

#### Article 9 et 18

Le but est nul quand, en terrains tracés, il traverse plus d'un des jeux contigus au jeu utilisé ou soit en fond de cadre.

#### Article 10

celui qui s'apprête à jouer ou l'un de ses partenaires peut toucher **UN** trou qui aurait été fait par **UNE** boule jouée précédemment.

#### Article 20

Chaque équipe a une minute pour les 3 lancers de but.

#### Article 28

Lorsqu'une mène est nulle, le but appartient à l'équipe qui l'a lancée précédemment.

Le règlement du Jeu complet, est disponible sur le site internet www.petanque.fr

**BRASSERIE**  
**VINS - SPIRITUEUX**  
**BOIS - CHARBON**

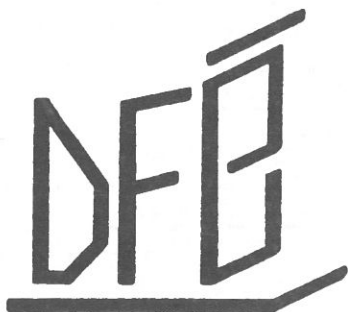

**DEVIERS - FRESQUET**  
**Boissons**  
sarl

**46310 SAINT GERMAIN DU BEL AIR**  
**Tél. 05 65 31 02 07 - Fax 05 65 24 51 00**

**LISTE DES 68 SOCIÉTÉS**  
**DE PÉTANQUE DU LOT**

**SECTEUR EST (16 sociétés)**

Chef de secteur : Marc HENRY, Les Cazals 46100 Capdenac le Haut - 05 65 34 54 01  
ou 06 19 11 69 73 - email : marc.henry@nordnet.fr

**ASSIER** : Siège : Mairie / email : alain.payrieres@orange.fr  
Corresp. : Mme Bernadette Payrières, cité de la Source 46120 Leyme - 05 65 38 96 01

**BAGNAC-SUR-CÉLÉ** : Siège : café «Le Commerce»  
Corresp. : M. André Aurières, 3 place de l'église 46270 Bagnac-sur-Célé - 05 65 34 91 33

**BEDUER** : Siège : Mairie / email : katia.baronio@orange.fr  
Corresp. : M. Alain Baronio, 4 rue la Bouyssonette 46100 Beduer  
05 65 40 08 22 - 06 79 45 70 83

**CAJARC** : Siège : Mairie  
Corresp. : M. Jérôme Burger, 4 rue des Pins 46160 Cajarc - 06 03 83 16 50

**CAPDENAC-LE-HAUT** : Siège : Boulodrome / email : marc.henry@nordnet.fr  
Corresp. : M. Marc Henry, Les Cazals, La Madeleine 46100 Capdenac-le-Haut  
05 65 34 54 01 - 06 19 11 69 73

**CENEVIÈRES** : Siège : Mairie Cochonet Cénéviérois  
Corresp. : Mme Denise Barloy, Le Bourg 46330 Cénévières - 05 65 31 26 58

**CONCOTS** : Siège : Mairie / email : k.polentarutti@orange.fr  
Corresp. : M. Franck Bach, Planard 46030 Vaylats - 05 65 24 79 48 - 06 26 45 57 82

**ESPEDAILLAC** : Siège : Salle polyvalente  
Corresp. : M. Dominique Lascout, Le Pouget 46320 Espédaillac - 05 65 40 54 51

**GRÉALOU** : Siège : Hôtel des 4 vents  
Corresp. : M. Guy Cazes, route de Montbrun 46160 Gréalou  
05 65 11 97 89 - 06 27 10 17 08

**LARAMIÈRE** : Siège : Mairie  
Corresp. : M. Christophe Guilhem, Loupiac 46260 Laramière - 05 65 35 28 22

**LIMOGNE** : Siège : Mairie / email : pierrbou@hotmail.fr  
Corresp. : M. Pierre Bouyssou, Mas de Bories 46260 St Jean de Laur  
05 65 40 67 54 - 06 63 94 50 25

**MARCILHAC-SUR-CELÉ** : Siège : Mairie  
Corresp. : M. Albert Fiornovelli, Mas Agout 46160 Marcilhac sur Célé - 05 65 40 68 77

**PÉTANQUE FIGEACOISE** : Siège : Salle Jean Pramil / email : gaubert-jean2@orange.fr  
Corresp. : Pétanque Figeacoise, salle Jean Pramil, av. Georges Pompidou 46100 Figeac  
05 65 34 49 70



**PONT DE TOIRAC** : Siège : salle des fêtes / email : luciendurif@aol.com  
Corresp. : M. Lucien Durif, Le bourg 12260 Ambeyrac - 05 65 81 72 80

**REYREVIGNES** : Siège : Mairie  
Corresp. : M. Cyrille Lafabrie, Mas de Pêcheret 46320 Reyrevignes  
05 65 34 33 94 - 06 87 42 04 76

**VIAZAC** : Siège : Mairie / email : nicole.gard@orange.fr  
Corresp. : M. Serge Gard, Viazac gare 46100 Viazac - 05 65 34 20 58 - 06 70 71 72 43

#### SECTEUR NORD (16 sociétés)

Chef de secteur : Michel ANDRÉ, le Bourg 46400 Autoire - 06 72 56 17 48  
email : Menuiseries.andre@wanadoo.fr

**AUTOIRE** : Siège : Mairie / email : fromentdominique@sfr.fr  
Corresp. : Mme Chantal Froment, 145 impasse du Sud 46400 St Laurent les Tours  
- 05 65 10 84 50

**AYNAC** : Siège : Mairie / email : liliane.grosjean@aliceadsl.fr  
Corresp. : Mme Liliane Cesano-Grosjean, le Trieu 46120 Aynac - 05 65 33 84 72

**BIARS-SUR-CÈRE** : Siège : Pétaque Biarnaise 6 rue Jean Lurçat 46130 Biars s/Cère  
- email : tlandes@wanadoo.fr  
Corresp. : Pétaque Biarnaise 6 rue Jean Lurçat 46130 Biars s/Cère  
- 05 65 10 92 63 - 06 77 31 60 51

**BRETENOUX** : Siège : Mairie / email : danièle.cleret@orange.fr  
Corresp. : Mme Danièle Plaze-Cleret, 31 bis allées Pierre Loti 46130 Biars sur Cère  
05 65 38 43 34

**CRESENSAC** : Siège : Mairie / email : jose.belena@wanadoo.fr  
Corresp. : M. José Belena, La Paternerie 46600 Cressensac - 05 65 37 20 20

**GRAMAT** : Siège : Mairie / email : jacques.gemard@orange.fr  
Corresp. : M. Jacques Gemard, la Gamassette 46500 Carluçet  
- 05 65 10 60 42 - 06 08 14 25 60

**LATRONQUIÈRE** : Siège : «Café de Paris»  
Corresp. : Mme Françoise Andrieu, Le Bourg 46210 Sénacillat Latronquière - 05 65 40 25 40

**LEYME** : Siège : Hôtel Restaurant Lescure / email : gaelambrosi@yahoo.fr  
Corresp. : M. Gaël Ambrosi, Le Bourg 46120 Leyme - 06 73 42 24 48

**MARTEL** : Siège : Mairie / email : choudy24@orange.fr  
Corresp. : M. Yves Castagné, Place H. Ramet 46600 Martel - 06 73 12 63 72

**MAYRINHAC-LENTOUR** : Siège : Mairie / email : cleclaircie@orange.fr  
Corresp. : Mme Marie-Christine Leclaircie, Carrayat 46500 Mayrinhac Lentour  
- 09 66 87 49 41

**PUYBRUN** : Siège : Mairie / email : b.guat@aliceadsl.fr  
Corresp. : M. Bernard Guat, rue du Ferré 46130 Puybrun - 05 65 38 50 69

**SAINT-CÉRÉ** : Siège : Local de la Pétaque 46400 St Céré / email : roland.baron@sfr.fr  
Corresp. : M. Roland Baron, 19 rue Sol de Trémeille 46400 St Céré - 05 65 34 43 12

**SAINT-LAURENT LES TOURS** :  
Corresp. : M. Vincent Ortega, Rigoule 46400 St Laurent Les Tours - 05 65 38 20 19

**SAINT-MICHEL-LOUBÉJOU** : Siège : Mairie  
Corresp. : M. Bernard Rousseau, Lastailades 46130 Prudhomat - 05 65 38 15 73

**SOUSCEYRAC** : Siège : Café du Centre 46190 Sousceyrac  
Corresp. : M. Jacques Gouzou, La Mairie 46190 Sousceyrac - 05 65 33 06 99

**TAURIAC** : Siège : Snack-Bar «Le Beau Rivage»  
Corresp. : M. Robert Vergé, Le Bourg 46130 Tauriac - 05 65 38 50 70

#### SECTEUR OUEST (21 sociétés)

Chef de secteur : Jean-Claude DELTEIL, rue Lamothe 46350 Payrac - 05 65 37 94 55

**ALBAS** : Siège : «Bar de l'Esplanade»  
Corresp. : M. Roger Miquel, rue de l'Eglise 46140 Albas - 06 86 23 35 34

**CAILLAC** : Siège : Mairie / email : moniquebutty@yahoo.fr  
Corresp. : Mme Monique Butty Les Pièces Maigres 46140 Caillac  
05 65 30 94 75 - 06 12 63 66 46

**CASTELFRANC** : Siège : Mairie / email : l.poudre@wanadoo.fr  
Corresp. : M. Laurent Poudre, 23 rue Notre Dame 46140 Castelfranc  
05 65 21 02 05 - 06 82 27 62 11

**CONCORES** : Siège : Mairie / email : gerard.camatel@orange.fr  
Corresp. : M. Gérard Camatel, Boulogne 46300 Saint-Clair - 06 10 07 67 58

**CRAYSSAC** : Siège : Mairie  
Corresp. : M. Philippe Delamare, Mas de Sartre 46150 Crayssac  
05 65 20 07 12 / 06 16 79 08 68

**GINOUILAC** : Siège : Mairie  
Corresp. : M. Philippe Bergougnot, Monet 46300 Ginouillac  
05 65 37 99 29 - 06 87 70 21 92

**GOURDON** : Siège : Boulodrome «Ecoute s'il pleut»  
Corresp. : Gourdon Pétaque, domaine Ecoute s'il pleut 46300 Gourdon - 05 65 37 66 08

**LABASTIDE MURAT** : Siège : Mairie  
Corresp. : M. Pierre Chabres, côte de Barou 46240 Labastide Murat - 05 65 21 16 90

**LA PLAINE AUNIAC** : Siège : Terrain de pétanque Auniac / email : jarland.gerard@orange.fr  
Corresp. : M. Gérard Jarland, Les Places 46300 Anglars Nozac  
05 65 41 15 33 - 06 81 04 31 73

**LUZECH** : Siège : Club quai A. Pélissié  
Corresp. : M. Jean-Baptiste Vilacas, 243 allée du Rupestris 46140 Luzech  
05 65 20 18 21 - 06 29 05 71 32

**MARMINIAC** : Siège : Mairie / email : cervellin@wanadoo.fr  
Corresp. : M. Francis Cervellin, le bourg 46250 Marminiac - 05 65 22 83 26 - 06 89 42 61 03

**MONTCABRIER** : Siège : Mairie  
Corresp. : M. Yvon Fustie, Butge Cuvert 46700 Montcabrier - 05 65 24 61 88

**MONTFAUCON** : Siège : Mairie / email : cram-naej@aliceadsl.fr  
Corresp. : M. Jean-Marc Escapoulade, Bt 14B Le Pouzal 46240 Montfaucou  
05 65 36 00 07 - 06 71 65 74 41

**PAYRAC** : Siège : Maison des Associations  
Corresp. : M. J-Claude Delteil, Rue Lamothe 46350 Payrac - 05 65 37 94 55

**PETANQUE CATUSSIENNE** : Siège : Mairie  
Corresp. : M. Jean-Paul Frances, Capd de Fere 46150 Catus - 06 40 15 66 55

**PRAYSSAC** : Siège : Mairie  
Corresp. : Mme Corinne Boutarel, les Landes Hautes 46220 Prayssac - 05 65 30 63 53

**PUY-L'EVEQUE** : Siège : Local de la Gare  
Corresp. : Mme Raymonde Levieux, 33A Les Granges 46700 Touzac - 06 84 89 24 37

**SAINTE GERMAIN DU BEL AIR** : Siège : Mairie  
Corresp. : M. Hervé Chagnoleau, Ginard 46310 Peyrilles - 05 65 35 19 63 - 06 79 72 60 50

**SAUX** : Siège : Salle des Fêtes  
Corresp. : M. Jacques Mejean, Le Pech 46800 Saux - 05 65 36 96 54

**SAUZET** : Siège : Mairie  
Corresp. : M. Guy Nouailles, La Séoune 46140 Sauzet - 05 65 36 90 35 - 06 76 91 64 23

**SOUILLAC** : Siège : Terrain des HLM  
Corresp. : M. Patrick Bornes, Le Bourg 46200 Le Roc - 05 65 37 61 34

#### SECTEUR SUD (15 sociétés)

Chef de secteur : Guy RAYNAL, 186 Ch de la Combe du Roc, Merle 46000 Cahors  
05 65 35 29 46 / 06 22 42 78 99

**ARCAMBAL** : Siège : Mairie  
Corresp. : Mme Corinne Jacquot, Le Bourg 46330 Saint Géry - 06 18 17 86 31

**CAHORS SPORT PETANQUE** : Siège : Boulodrome St Georges / email : ayral.c@wanadoo.fr  
Corresp. : M. Christophe Ayral, Labrunie 46140 Parnac - 05 65 20 05 95 - 06 32 23 29 43

**CASTELNAU MONTRATIER** : Siège : Mairie  
Corresp. : Mme Christiane Lamazere, 179 rue des Oustalous 46090 Le Montat  
- 05 65 21 09 18 - 06 69 65 52 54

**FLAUGNAC** : Siège : Mairie / email : mrcastelnau@hotmail.fr  
Corresp. : M. Roland Monferrand, Route de Montpezat 46170 Castelnau Montratier  
- 05 65 21 91 98 - 06 73 03 68 90

**FONTANES** : Siège : Mairie / email : pierre.loubradou@orange.fr  
Corresp. : M. Pierre Loubradou, Le Bouys 46170 Flaugnac  
05 65 21 86 22 - 06 81 47 76 91

**LABASTIDE-MARNHAC** : Siège : Mairie / email : eveline.barbesange@neuf.fr  
Corresp. : Mme Evelyne Barbesange, Paillès 46090 Labastide Marnhac  
05 65 21 04 87 - 06 23 11 67 50

**LALBENQUE** : Siège : Mairie  
Corresp. : M. Michel Guignet, Nadal 46230 Lalbenque - 05 65 31 61 56

**L'HOSPITALET** : Siège : Mairie / email : lhospitalet.petanque@orange.fr  
Corresp. : M. Christian Austruy, Le Bourg 46170 L'Hospitalet - 05 65 21 07 67

**MERCUES** : Siège : Café «Le Mercuès» / email : marcami46@orange.fr  
Corresp. : M. Marc Ami, 184 impasse des Chènes 46140 Luzech  
09 65 31 22 36 - 06 71 74 95 64

**MONTCUQ** : Siège : Café de France / email : jlcancian@free.fr  
Corresp. : M. J-Louis Cancian, rue de l'église 46800 Moncuq - 05 65 31 84 75

**PETANQUE CADURCIENNE** : Siège : Restaurant «La Chartreuse»  
Corresp. : M. Robert Gomez, 650 Ch de Balandrie, Lacapelle 46000 Cahors  
05 65 35 01 46 - 06 75 72 08 65

**PETANQUE LAMAGDELAINE** : Siège : Mairie  
Corresp. : M. Patrick Puechmeja, Le Chantre 46090 Lamagdelaine  
05 65 35 50 77 - 06 88 88 08 15

**PETANQUE DES ESCALES** : Siège : Halle des Sports / email : monique.boshis@orange.fr  
Corresp. : M. Jean-Luc Boschis, 55 route de Flaujac Poujols 46000 Cahors - 05 65 35 95 78

**SAINTE GÉRY** : Siège : Mairie / email : bernardaustruy@wanadoo.fr  
Corresp. : M. Bernard Austruy, Le bourg 46330 Saint-Géry - 05 65 31 40 11 - 06 85 66 57 60

**TRESPOUX** : Siège : Mairie / email : andral.jean-louis@neuf.fr  
Corresp. : M. Guy Raynal, 186 Ch de la combe du Roc, Merle 46000 Cahors  
05 65 35 29 46 - 06 22 42 78 99

# Version Privée

1 rue balène  
46100  
FIGEAC

Tél.



Prêt-à-Porter  
Femme & Homme

## RÉSULTATS DES CHAMPIONNATS DU LOT 2010

### 6 et 7 mars, doublette Provençal FIGEAC

#### 40 équipes

Ch : Jean-Michel LOUPIAS, Damien DE JESUS (Pétanque Cadurcienne)  
S/Ch : Jean-Claude MAS, Dominique MOULENE (Biaris/Cère)

### 13 et 14 mars, 1er championnat triplette Provençal CAHORS

#### 27 équipes

Ch : Christian VAYSSIE, Damien DE JESUS, Mathieu BOSSION (Pétanque Cadurc.)  
S/Ch : Gilles et Jordan MOUILLERAC, Wilfried ROSI (Pétanque Cadurcienne)

### 27 et 28 mars, triplette mixte MERCUES

#### 129 équipes

Ch : Sandrine PONCIE, Régis FOULHAC, Patrick MONGIL (Biaris/Cère)  
S/Ch : Audray FOULHAC, Fabiano ALMEIDA, Frédéric MARTIN (Biaris/Cère)

### 10 et 11 avril, individuel toutes catégories, CAHORS

#### Senior Féminin, 61 joueuses

Ch : Mylène MAURY (Pétanque Cadurcienne)  
S/Ch : Sylvie GOHIER (Gourdon)

#### Senior masculin, 325 joueurs

Ch : Francis DRUOT  
S/Ch : Stéphane CAZELOU

#### Junior, 9 joueurs

Ch : Jeffrey ESCAPOULADE (Montfaucon)  
S/Ch : Sébastien ALLARY (Lamagdelaine)

#### Cadet, 18 joueurs

Ch : Kevin SERRA (Autoire)  
S/Ch : Perle CLEMENT (Pétanque Cadurcienne)

#### Minime, 13 joueurs

Ch : Sullyvan ROBERT (Cahors Sport Pétanque)  
S/Ch : Marion BENNE (Autoire)

Boucherie - Charcuterie de Campagne



S.A.R.L. SOULIÉ

Produits du Pays  
Fabrication Maison

Conserves - Saucisse sèche - Jambon sec...

Expédition colis postaux ou autres à particulier  
C.C.P. Toulouse 3750-23 A - S.O.C. des Ets SOULIÉ

Magasin : 12260 AMBEYRAC  
Tél. 05 65 81 62 45

Attestation de la  
qualité artisan

Magasin : 46160 CAJARC  
Tél. 05 65 40 68 99

Marchés Decazeville (Mardi-Vendredi)

<http://perso.wanadoo.fr/charcuterie.soulie/>

## 17 et 18 avril, doublettes toutes catégories, CAHORS

### Senior féminin, 56 équipes

Ch : Stéphanie ROSI, Nadine BROUEL (Pétanque Cadurcienne)  
S/Ch : Alexandra et Karen BORNES (Souillac)

### Senior Masculin, 214 équipes

Ch : Régis FOULHAC, Patrick MONGIL (Biars/Cère)  
S/Ch : Damien DE JESUS, Mathieu BOSSION (Pétanque Cadurcienne)

### Junior, 5 équipes

Ch : Adrian DELTREUIL, Benjamin BAZILLOU (Souillac, Prayssac)  
S/Ch : Jordan MOUILLERAC, Kévin COMPAIN (Pétanque Cadurcienne, Gourdon)

### Cadet, 9 équipes

Ch : Perle CLÉMENT, Anthony LION (Pétanque Cadurcienne)  
S/Ch : Benjamin LACOMBE, Anthony DEILHES (Merçuès, Concots)

### Minime, 7 équipes

Ch : Sullivan ROBERT, Valentin CALMETTE (Cahors Sport Pétanque, Concots)  
S/Ch : Nicolas RIGAL, Axel PAGES (Espédaillac, Pétanque Figeacoise)

## 1 et 2 mai, triplette senior masculin, PRAYSSAC

### 135 équipes 10 équipes

Ch : Eric CLER, Christophe PENCHENAT, Thierry BARRY (Gourdon)  
S/Ch : Patrice BENNE, Laurent SOURSOU, Joël PERIER (Autoire)

## 1 et 2 mai, qualificatif ligue triplette féminines, PRAYSSAC

### 34 équipes

Ch : Nadège BAUSSIAN, Anna MAILLARD, Josiane SAGAZ (Cahors Sport Pétanque)  
S/Ch : Mylène MAURY, Sylvie MOUILLERAC, Sandrine STEIMBACH (Pétanque Cadurc.)

## 8 mai, Challenge de la Résistance, BIARS SUR CÈRE

### Senior féminin doublette, 32 équipes

Ch : Chloé et Wendy BORNES (Souillac)  
S/Ch : Mylène MAURY, Sandrine STEIMBACH (Pétanque Cadurcienne)

### Senior masculin triplette, 52 équipes

Ch : Dominique LACHIEZE, Alain VIGIER, Laurent FOUILLAC (Autoire)  
S/Ch : Robert GOMEZ, Paco FABRE, Frédéric STEIMBACH (Pétanque Cadurcienne)

## 9 mai, qualificatif Ligue triplette jeunes, CAHORS

### Junior, 5 équipes

Ch : Adrian DELTREUIL, Kévin LAFLEUR, Loris PECCHINENDA (Souillac)

S/Ch : Alexandre TEXEIRA, Kévin JUQUOIS, Walter LEBRE (Pétanque Figeac, Luzech)

### Cadets, 6 équipes

Ch : Perle CLÉMENT, Anthony LION, Benjamin LACOMBE (Pétanque Cadurc., Merçuès)  
S/Ch : Kévin SERRA, Quentin VIET, Aline ALAUX (Autoire, Lamagdelaine, Pétanque Cadurc.)

### Minimes, 11 équipes

Ch : Florian MAS, Nicolas BELAUBRE, Sullivan ROBERT (Autoire, Cahors Sport Pétanque)  
S/Ch : Steven FABRE, Mathias LAMBERT, Valentin CALMETTE (Sauzet, Concots)

## 13 mai, Championnats des secteurs triplettes

### Secteur Nord, St Michel Loubéjou, 33 équipes

Ch : Jean-Claude MAS, Dominique MOULENE, Jean-Claude TERRADE (Biars/Cère)  
S/Ch : Patrick MONGIL, Thierry BORIS, Régis FOULHAC (Biars/Cère)

### Secteur Sud, St Géry, 32 équipes

Ch : Jacques NOUET, Mathieu BOSSION, Damien DE JESUS (Pétanque Cadurcienne)  
S/Ch : Stéphane CAZELOU, Daniel DURAND, Jean-François TORNEL (Cahors Sp. Pét.)

### Secteur Ouest, Crayssac, 28 équipes

Ch : Baptiste VILACAS, Christian BUFFO, Gabriel DA PARE (Luzech)  
S/Ch : Jérôme DEVES, Christian VALERO, Christophe VIELCASTEL (Gourdon)

### Secteur Est, Bédouer, 24 équipes

Ch : Jacques LAMOLIERE, Francis FRIC, Pierre DARDEVET (Pétanque Figeacoise)  
S/Ch : Franck LABROUSSE, Michael DESFIEUX, Serge BACH (Capdenac le Haut)

## 22 et 23 mai, doublette mixte, FIGEAC

### 165 équipes

Ch : Anna MAILLARD, Stéphane CAZELOU (Cahors Sport Pétanque)  
S/Ch : Joëlle et Jean-Baptiste ASNAR (Pétanque Cadurcienne)

## 10 juin, triplette vétérans, BEDUER

### 52 équipes

Ch : Jean-Claude TERRADE, Gabriel GLORIAN, Christian ENOCQ (Biars/Cère)  
S/Ch : Angel TORNEL, Jean-Paul CUTILLAS, Vincent SIMEON (Pétanque Cadurcienne)

## 26 juin, triplette jeunes, ST MICHEL LOUBÉJOU

### Juniors, 3 équipes

Ch : J. MOUILLERAC, B. BAZILLOU, K. COMPAIN (Pétanque Cadur., Prayssac, Gourdon)  
S/Ch : A. DELTREUIL, L. PECCHINENDA, M. ESCORNE (Souillac)

### Cadets, 8 équipes

Ch : Kévin SERRA, Corentin GENDRA, Lucas BRUNET (Autoire, St Céré)  
S/Ch : Perle CLÉMENT, Anthony LION, Benjamin LACOMBE (Pétanque Cadurc., Merçuès)

### Minimes, 8 équipes

Ch : S. ROBERT, N. BELAUBRE, F. MAS (Cahors Sport Pétanque, Autoire)  
S/Ch : T. RICHARD, A. PAGES, N. RIGAL (Pétanque Figeacoise, Espédaillac)

### 27 juin, triplete féminines, ST MICHEL LOUBÉJOU

### 32 équipes

Ch : Dominique CUROT, Maryse LAMOLIERE, Dominique FRIC (Pétanque Figeacoise)  
S/Ch : Nadine BROUEL, Stéphanie ROSI, Sandrine DESJACQUES (Pétanque Cadurcienne)

### 16 septembre, doublette vétérans, PUY L'EVEQUE

### 38 équipes

Ch : Gabriel GLORIAN, Christian ENOCQ (Biars/Cère)  
S/Ch : Jean-Claude IGLESIAS, Jean-Paul CUTILLAS (Pétanque Cadurcienne)

### 26 septembre, triplete promotion, GOURDON

### 89 équipes

Ch : Alain et Jean-Christophe GODARD, Christophe PENCHENAT (Gourdon)  
S/Ch : Gianni BOUYE, Frédéric SOUFFLET, Rafik GUERRIB Albas)

# Daniel VERGNE & Fils

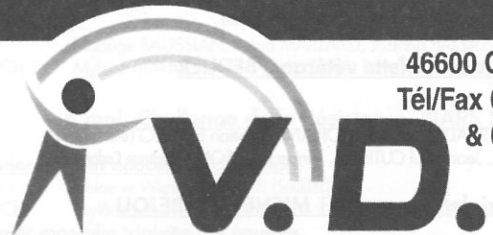

46600 CRESSENSAC

Tél/Fax 05 65 27 14 19

& 06 85 24 64 66

## CONSTRUCTION

## PLATRIERIE - ISOLATION - PEINTURE

### ATTRIBUTION DES POINTS DE CLASSIFICATION

	jusqu'à	jusqu'à	jusqu'à	jusqu'à	jusqu'à	jusqu'à	jusqu'à	jusqu'à	jusqu'à
National						128	256	512	et +
Régional		32	64	128	256	512	et +		
Départemental		32	64	128	256	512	et +		
Promotion		32	64	128	256	512	et +		
Vainqueurs	1	2	3	4	5	6	7	8	9
Finalistes		1	2	3	4	5	6	7	8
Perdants 1/2			1	2	3	4	5	6	7
Perdants 1/4				1	2	3	4	5	6
Perdants 1/8					1	2	3	4	5



## BUT D'OR FFPJP

1998 - Jean-Jacques THAMIER

## LES MÉDAILLES D'OR FFPJP

1960 - André LALANNE  
1962 - Pierre GARRIGUES  
1964 - Gilbert BORREDON  
1966 - Maurice LASVAUX  
1968 - Jean BARUTAUT  
1970 - Paul PELLERIN  
1972 - Georges THAMIE  
1972 - Georges LAFAURIE  
1973 - Paul ESPAGNAT  
1973 - Emile DELTHEIL  
1974 - Lucien FRANCOUAL  
1975 - Louis CONTOU  
1977 - Pierre THEIL  
1978 - Georges CAVANIE  
1979 - Hubert MAZET  
1980 - Max CARRIE  
1981 - Jourdan SCHILLACI  
1982 - Jacques CAMINADE  
1983 - Joseph SORRENTINO  
1984 - Georges RICHEYROLLES  
1985 - Raymond LAVAUD  
1986 - Raymond ROUGEYROLLES  
1987 - Gilbert FERRAND  
1987 - Jean-Jacques ROUGIE  
1988 - Roland MONFERRAND  
1988 - Jacques POUGET  
1989 - Jean GAUBERT  
1990 - Louis LAMOULINERIE  
1991 - Guy RAYNAL

1992 - Jean-Jacques THAMIER  
1992 - Roger BORNES  
1993 - Jean FILHOL  
1993 - Raymond LLORCA  
1994 - Jacques REGULIER  
1995 - Etienne BONS  
1995 - Jean-Jacques SAGE  
1996 - André LAVERGNE  
1996 - Alexandre POL  
1997 - Raymond TERRIE  
1997 - Félix PEDECHE  
1998 - Yves FRANCOUAL  
1998 - Camille MARTY  
1999 - Louis COMBECAVE  
2000 - Michel ALLEGUEDE  
2000 - Guy PLAZE  
2001 - Pierre BARGUES  
2002 - Jean-Luc MARTY  
2003 - Michel GUIGNET  
2003 - Mado DA COSTA  
2004 - J-Claude DUMEAUX  
2004 - Bernard PRAT  
2005 - Jacques LACOSTE  
2006 - Jacques SEPIERE  
2007 - Gérard CHOCHOY  
2008 - Jacques MEJEAN  
2008 - Josiane SAGAZ VITRAC  
2009 - Marc HENRY

## LES MÉDAILLES D'ARGENT 2010

Michel LEPRINCE (Castelnau Montratier), Hugues DEVIERS (Concorès), Patrick BORNES (Souillac), Jean-Paul DULO (Espédaillac)

## LES MÉDAILLES DE BRONZE 2010

André GRAMOND (Pétanque Cadurcienne), Michel FOULQUIE (Cajarc), Jean-Pierre LESTRADE (Fontanes), Thierry OUBREYRIE (Tauriac), Nadine PELAPRAT (Mayrinhac-Lentour)

■ ENTREPRISE ● MAGASIN ▲ PUBLICITE



**AYMARD**  
sarl

SOUILLAC

Rue de la Borie 46200 Souillac  
Tél. 05 65 37 09 85 - Fax 05 65 27 10 50  
email : sarlaymard@wanadoo.fr

# CONCOURS RÉGIONAUX 2011

date	lieux	dept	cat	club	heure	TéL.
12 mars	Figac	46	D	Pétanque Figacoise	14h30	05 65 34 55 62
28 mai	Mazamet	81	D poule	Etoile sportive Aussillon / Mazamet	14h50	06 61 13 34 21
28 mai	St Jean d'Alques Vives	09	D poule	PC St Jean d'Alques Vives	14h30	05 61 01 50 81
2 juin	Rabastens de Bigorre	65	T à T poule	US Rabastens	8h30	06 12 78 39 25
10, 11 et 12 juin	Tarbes (Stade Maurice Trelut)	65	T poule	Stado Péranque	14h00	05 62 93 64 55
11 juin	Moissac	82	D poule	Pétanque Moissacaise	14h30	05 63 04 12 46
11 juin	Onet le Château	12	D	Pétanque Onet-Village	10h00	06 80 07 45 26
12 juin	Toulouse (Cours Dillon)	31	D	Pétanque de la Digue	14h00	05 62 48 99 60
12 juin	St Afrique (jardin public)	12	D	EPSA	14h30	06 75 16 29 67
17 juin	Léussan	31	T à T poule	Club Bouliste Léussanais	19h45	06 81 36 12 67
17 juin	Boulognone Graulhet	81	T à T poule	Entente Graulthoise	14h30	
18 juin	Causseade Place Calahora	82	D poule	Espoir Pétanque/Causseadais	14h30	06 83 94 46 10
18 juin	Léussan	31	T poule	Club Bouliste Léussanais	14h30	06 81 36 12 67
18 juin	Boulognone Graulhet	81	T poule	Entente Graulthoise	14h30	
19 juin	Boulognone Graulhet	81	D poule	Entente Graulthoise	14h30	
19 juin	Léussan	31	D poule	Club Bouliste Léussanais	14h30	06 81 36 12 67
19 juin	Isle-Jourdain	32	D promo poule	Pétanque l'Isloise	10h00	05 62 07 17 57 06 84 57 35 37
25 juin	Bagnères de Bigorre	65	T poule	Club Pétanque de Bagnères	14h00	06 75 43 72 44
25 et 26 juin	Fonsorbes	31	D mixte poule	Boule Fonsorboise	14h30	06 46 32 09 25
26 juin	Bagnères de Bigorre	65	D M poule	Club Pétanque de Bagnères	10h00	06 75 43 72 44
1 juillet	Stadium de Toulouse (Hall 8)	31	T à T poule	Toulouse Pétanque Organisation	19h00	06 30 90 58 84
2 juillet	Stadium de Toulouse (Hall 8)	31	D fem poule	Toulouse Pétanque Organisation	14h00	06 30 90 58 84
2 juillet	Druille	12	D poule	Fanny Druilloise	10h00	06 61 68 54 39
2 juillet	St Girons	09	T poule	P.C. St Girons Couserans	14h30	06 14 90 49 32
3 juillet	St Girons	09	D poule	P.C. St Girons Couserans	14h30	06 14 90 49 32
3 juillet	Stadium de Toulouse (Hall 8)	31	D poule	Toulouse Pétanque Organisation	14h00	06 30 90 58 84

7 juillet	Muret	31	D 55 et + poule	Muret St Jean	10h00	06 77 19 29 95
9 juillet	Castres	81	T poule	Groupement Pétanque Castres	14h30	05 63 59 40 65
9 et 10 juillet	Preignan	32	D poule	Boule Preignanaise	14h30	05 62 65 52 62
10 juillet	Tarasson/Arège	09	D poule	Pétanque Tarassonnaise	14h30	06 88 34 68 91
10 juillet	Castres	81	D	Groupement Pétanque Castres	14h30	05 63 59 40 65
14 juillet	Mirande	32	T à T poule	Pétanque Amicale Mirandaise	14h00	06 78 94 42 91
16 juillet	Mirande	32	T poule	Pétanque Amicale Mirandaise	14h00	06 78 94 42 91
16 juillet	Allées de l'Uvarium à Moissac	82	T mixte poule	Pont Neuf Moissac	14h30	05 63 04 18 49
17 juillet	Allées de l'Uvarium à Moissac	82	D mixte poule	Pont Neuf Moissac	14h30	05 63 04 18 49
22 juillet	Labarthe Rivière	31	T à T poule	Labarthe Pétanque Club	14h30	06 07 88 02 43
22 juillet	Puy-laurens	81	T à T poule	Boule Puy-laurentaise	14h30	
23 juillet	Puy-laurens	81	T poule	Boule Puy-laurentaise	14h30	
23 juillet	Labarthe Rivière	31	T poule	Labarthe Pétanque Club	19h00	06 07 88 02 43
23 juillet	La Primaube	12	D	Pétanque Primauboise	14h30	06 13 86 56 53
24 juillet	Labarthe Rivière	31	T M (2h+1f) poule	Labarthe Pétanque Club	14h30	06 07 88 02 43
25 juillet	Labarthe Rivière	31	D poule	Labarthe Pétanque Club	14h30	06 07 88 02 43
29 juillet	Salles du Salat	31	T à T poule	Pétanque Salaisienne	18h45	05 61 90 51 25
2 août	Stade du Rec à Damiatte	81	D poule	Pétanque Damiattoise	14h30	05 63 50 05 24
5 août	Lectoure	32	D poule	Lectoure	14h30	05 62 68 72 60
6 août	Espalion	12	D poule (max 350 équ)	Amicale Pétanque Espalion	10h00	06 71 53 29 78 05 65 51 10 39
6 et 7 août	Gagnac sur Garonne	31	D + 1 remp.	ASC Gagnac Pétanque «les 12 heures de Gagnac»	22h00	05 34 27 54 14 06 11 44 40 82
8 août	Espalion	12	T mixte	Amicale Pétanque Espalion	14h30	06 71 53 29 78 05 65 51 10 39
8 août	Puy l'Évêque	46	D	Pétanque Puy l'Évêquoise	15h00	06 84 89 24 37
13 août	Montech	82	T poule	Pétanque Montéchoise	14h30	
15 août	Montech	82	D poule	Pétanque Montéchoise	14h30	

15 août	Casino Luchon	31	D	Boule Luchonnaise	14h30	06 20 24 58 48
20 août	Boulodr. municipal Auch	32	T poule	Auch La Hourre	14h30	05 62 05 16 52 06 19 19 96 24
20 et 21 août	Villefranche de Rouergue	12	T poule	Pétanque Villefrancoise	10h00	06 81 13 14 34
21 août	Boulodr. municipal Auch	32	D M poule	Auch La Hourre	10h00	05 62 05 16 52 06 19 19 96 24
3 septembre	Tournefeuille	31	T poule	Club Bouliste Tournefeuille	14h00	06 03 53 04 97
9 septembre	Boulodr. municipal de Colomiers	31	T à T poule	Boule Joyeuse de Colomiers	19h30	06 89 99 48 13
10 septembre	Albas	46	D	Albas	15h00	06 82 66 30 26
10 et 25 sept.	Montréjeau	31	T poule	Boule Sportive Montréjeualaise		05 61 95 86 24
1 et 9 octobre						
11 septembre	Boulodr. municipal de Colomiers	31	D poule	Boule Joyeuse de Colomiers	14h30	06 89 99 48 13
18 septembre	Fenouillet	31	D poule	Pétanque Fenouillet	14h30	06 08 64 11 61
24 septembre	Saint Juéry	81	T poule	Entente St Juéry Pétanque	14h30	05 63 45 19 34 06 62 62 07 75
16 octobre Finale 6, 13, 20, 27 oct	Montréjeau Saint Gaudens	31 31	T poule T 55 ans et + poule	Boule Sportive Montréjeualaise Pétanque Gaudinoise	14h00	05 61 95 86 24 06 81 87 67 64
3 novembre Finale	Saint Gaudens	31	T 55 ans et + poule	Pétanque Gaudinoise	9h00	06 81 87 67 64
12, 20, 27 nov et 3 déc. qualifi.	Léoussan	31	T m (2h+1f) poule	CB Lacussanais	14h30	06 81 36 12 67
20 nov	Saint Juéry	81	T poule	Entente Saint-Juéry Pétanque	10h00	05 63 45 19 34 06 62 62 07 75
4 décembre Finale	Léoussan	31	T m (2h+1f) poule	CB Lacussanais	10h00	06 81 36 12 67
2012						
14, 15, 21 et 22 janv	Cahors - Qualificatif	46	T	Pétanque Cadurcienne	14h30	06 65 35 01 46
29 janv Finale	Cahors - Finale	46	T	Pétanque Cadurcienne	9h00	05 65 35 01 46



**GODARD**  
SPÉCIALISTE DU FOIE GRAS

*15 boutiques en Quercy-Périgord*

SAS GODARD - CHAMBON & MARREL  
Route de Salviac - BP 40072 - 46300 GOURDON  
Tél. 05 65 41 03 97 - Fax 05 65 41 04 07