

labla...et blablaba...et blablaba...et
la...et blablaba...et blablaba...et bla
et blablaba...et blablaba...et blaba
ablaba...et blablaba...et blablaba...
la...et blab
et blablaba
ablaba...e
la...et blab
et blablaba
ablaba...e
ablaba...e
la...et blab
et blablaba
ablaba...et blablaba...et blablaba...
la...et blablaba...et blablaba...et bla
et blablaba...et blablaba...et blaba
ablaba...et blablaba...et blablaba...et

EPARGNE

**du Livret A
à la
Gestion Privée**

À la Caisse d'Épargne,
**une bonne offre vaut mieux
qu'un long discours !**



**CAISSE D'ÉPARGNE
DE MIDI-PYRÉNÉES**

www.caisse-epargne.fr*

*Coût de la consultation suivant votre fournisseur.

Caisse d'Épargne et de Prévoyance de Midi-Pyrénées, Banque coopérative régie par les articles L.512-85 et suivants du Code Monétaire et Financier, société anonyme à Directoire et Conseil d'Orientation et de Surveillance, au capital de 275 981 800 euros, dont le siège social est situé 10, avenue Flaxwell à Toulouse (31000), RCS Toulouse 281 294 294, Intermédiaire d'Assurance, immatriculé à l'ORIAS sous le n° 0019421 - carte professionnelle, transactions sur immeubles et fonds de commerce n° 11773, Garantie Financière 110 000 euros.

FÉDÉRATION FRANÇAISE DE
PÉTANQUE & JEU PROVENÇAL

AGRÉÉE PAR LE MINISTÈRE DE LA JEUNESSE ET SPORTS

LIGUE MIDI-PYRÉNÉES - COMITÉ DU LOT

Calendrier officiel 2013

PRAYSSAC

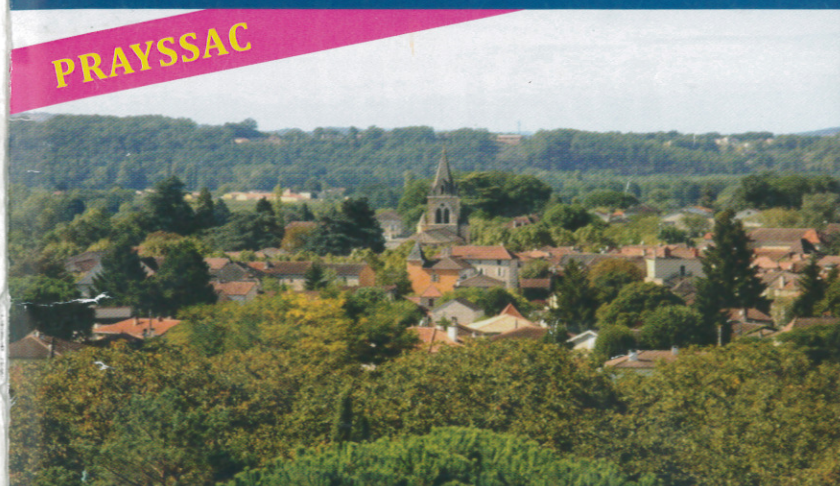

SIÈGE SOCIAL

Espace Clément Marot - Place Bessières - 46000 CAHORS

Tél. 05 65 35 50 74 - cd46@petanque.fr

**LE TECHNICIEN DES
SPORTS COLLECTIFS**

www.tdsc.fr

**EQUIPEMENT
HABILLEMENT
et
MATÉRIEL
SPORTIF**

**pour clubs
et collectivités**

Partenaire du CD de Petanque 46 et des Clubs Lotois
Profitez de remises exceptionnelles !
K.Fournier : 06 40 13 09 51

Siège Social : 16, Route de Séverac - Onet le Château / Tél : 05 65 42 68 73



GODARD

SPÉCIALISTE DU FOIE GRAS

15 boutiques en Quercy-Périgord

SAS GODARD - CHAMBON & MARREL
Route de Salviac - BP 40072 - 46300 GOURDON
Tél. 05 65 41 03 97 - Fax 05 65 41 04 07

LISTE NOMINATIVE DES 21 ELUS AU COMITE DEPARTEMENTAL

NOM	SOCIETE	TELEPHONE	ADRESSE MAIL
ALAUX Guy	Cahors Sport Pétanque	05.65.22.45.56 06.89.13.55.14	alauxguy@gmail.com
BACH Serge	Capdenac le Haut	05.65.34.75.48 06.33.23.85.49	bach.serge@sfr.fr
BAGINSKI Sandrine	L'Hospitalet	05.65.53.05.61 06.24.39.61.04	sandrine.baginski@sfr.fr
BEX Marielle	Cahors Sport Pétanque	05.65.23.08.54 06.64.80.37.02	marielle.luzege@wanadoo.fr
BORDES Christiane	Pétanque Cadurcienne	06.47.76.31.13	
CAMATEL Gérard	Concorès	06.10.07.67.58	gerard.camatel@orange.fr
CHAGNOLEAU Hervé	St Germain du Bel Air	05.65.35.19.63 06.79.72.60.50	ugomadom@orange.fr
COUDERC Daniel	Pétanque Figeacoise	05.65.34.40.08 06.75.76.88.65	
GAUBERT Jean	Pétanque Figeacoise	05.65.34.32.16 06.15.91.67.30	gaubert-jean2@orange.fr
GRAMOND Christian	Cahors Sport Pétanque	05.65.23.08.54 06.79.58.89.31	christian.gramond@orange.fr
GREFFIER Isabelle	L'Hospitalet	06.69.74.74.41	gilles-isa46@orange.fr
LANDES Thierry	Biars/Cere	05.65.10.92.63 06.77.31.60.51	tlandes@wanadoo.fr
LEYS Marc	Bédouer	05.65.11.66.84	
MONFERRAND Roland	Flaugnac	05.65.21.92.98 06.73.03.88.90	mrcastelnaud@hotmail.fr
MOULES Marcel	Capdenac le Haut	06.32.08.81.26	
QUERCIG Gilbert	Pétanque Cadurcienne	05.65.35.25.50	quercig.gilbert@neuf.fr
RAYNAL Guy	Trespoux	05.65.35.29.46 06.22.42.78.99	guyraynal46@orange.fr
SAGAZ Josiane	Cahors Sport Pétanque	05.65.30.93.17 06.32.73.32.03	josiane.vitrac@orange.fr

NOM	SOCIETE	TELEPHONE	ADRESSE MAIL
SAURIAC Christiane	Pétanque Cadurcienne	05.65.23.73.30	christiane.sauriac@hotmail.fr
SAUVANET Didier	St Laurent les Tours	06.10.15.68.84	didier.sauvanet@orange.fr
VAYSSIE Christian	Pétanque Cadurcienne	06.48.79.55.06	christian.vayssie@hotmail.fr



Debout de gauche à droite : Christian Vayssié, Marcel Moulès, Josiane Sagaz, Hervé Chagnoleau, Marc Leys, Serge Bach, Jean Gaubert, Christiane Sauriac, Gérard Camatel, Isabelle Greffier, Marielle Bex, Sandrine Baginski, Guy Alaux, Roland Monferrand, Thierry Landes.

Accroupis de gauche à droite : Daniel Couderc, Gilbert Quercig, Guy Raynal, Christian Gramond, Didier Sauvanet, Christiane Bordes.

LOT

CONSEIL GÉNÉRAL

COMPOSITION DU BUREAU DU COMITE DEPARTEMENTAL DE PETANQUE ET JEU PROVENÇAL DU LOT

Présidents d'honneur Georges LAFAURIE
Raymond LLORCA
Jean-Jacques THAMIER

BUREAU-ELU POUR 4 ANS

Président départemental **Marielle BEX** / Cahors Sport Pétanque
1^{er} Vice-président Jean GAUBERT / Pétanque Figeacoise
Vice-présidents Gérard CAMATEL / Concorès
Thierry LANDES / Biars/Cère
Christian VAYSSIE / Pétanque Cadurcienne

Secrétaire général Christian GRAMOND
Cahors Sport Pétanque
Secrétaire adjoint Sandrine BAGINSKI / L'Hospitalet
Trésorier général Marc LEYS / Bédrier
Trésorière Josiane SAGAZ / Cahors Sport Pétanque

VERIFICATEURS AUX COMPTES

Bernard AUSTRUY / St Géry
Sandrine PUECHMEJA / Lamagdelaine

12 COMMISSIONS DEPARTEMENTALES

• COMMISSION DES ÉLECTIONS •

Président : Jean-Claude DELTEIL

Membres : Tony LATASSA, José MARTIN.

• COMMISSION DE DISCIPLINE •

Président : Christian GRAMOND

Membres : Guy ALAUX, Roland MONFERRAND, Marcel MOULES.

Membres extérieurs : Michel ANDRE, Joël DIALA, Dominique FRIC, Gilles GREFFIER, Jacques LAMOLIERE.

• COMMISSION D'ARBITRAGE •

Président : Daniel COUDERC

Membres : Christiane BORDES, Isabelle GREFFIER, Thierry LANDES, Didier SAUVANET

Membre extérieur : Francis BESSEDE

• COMMISSION STATUTS, CHARTES ET RÈGLEMENTS •

Présidente : Marielle BEX

Membres : Sandrine BAGINSKI, Marcel MOULES, Guy RAYNAL

• COMMISSION PRESSE ET INFORMATIQUE •

Président : Christian GRAMOND

Membres : Marielle BEX, Sandrine BAGINSKI, Christiane BORDES, Jean GAUBERT, Guy RAYNAL

• COMMISSION HABILLEMENT •

Présidente : Christiane BORDES

Membres : Marc LEYS, Josiane SAGAZ, Christiane SAURIAC, Christian VAYSSIE

• COMMISSION COMPÉTITIONS •

Président : Thierry LANDES

Membres : Serge BACH, Gérard CAMATEL, Hervé CHAGNOLEAU, Christian GRAMOND, Marc LEYS, Josiane SAGAZ

Membre extérieur : Christophe AYRAL

• COMMISSION TERRAINS ET GRAPHIQUES •

Président : Jean GAUBERT

Membres graphiques : Marielle BEX, Sandrine BAGINSKI, Gérard CAMATEL, Hervé CHAGNOLEAU, Christian GRAMOND, Gilbert QUERCIG, Guy RAYNAL, Josiane SAGAZ

Membres terrains : Guy ALAUX, Daniel COUDERC, Didier SAUVANET, Thierry LANDES

Membre extérieur : Bernard KAMINSKI

• COMMISSION FÉMININES •

Président : Isabelle GREFFIER

Membres : Marielle BEX, Christiane BORDES, Hervé CHAGNOLEAU, Christiane SAURIAC, Christian VAYSSIE

• COMMISSION DES JEUNES •

Président : Guy ALAUX

Membres : Marielle BEX, Hervé CHAGNOLEAU, Isabelle GREFFIER, Didier SAUVANET

Membres extérieurs : Jean-Luc BOSCHIS, Serge BOURGES, Laurent FABRE, Laura LASCOUT, Christophe VIELCASTEL

• COMMISSION HANDISPORTS •

Président : Marcel MOULES

Membres : Serge BACH, Guy RAYNAL

Membre extérieur : Liliane DELSAHUT, Marc HENRY, Laura LASCOUT

• COMMISSION DES FINANCES •

Président : Marc LEYS

Membres : Marielle BEX, Christian GRAMOND, Jean GAUBERT, Josiane SAGAZ

3 MEMBRES ELUS AU COMITE DIRECTEUR DE LA LIGUE MIDI-PYRENEES

Vice Présidente **Marielle BEX**
Membres Jean GAUBERT,
Christian GRAMOND

MEMBRES LOTOIS AUX COMMISSIONS DE LIGUE

Commission des statuts	Marielle BEX
Commission des Finances	Jean GAUBERT
Commission de Discipline	Roland MONFERRAND
Commission d'arbitrage	Daniel COUDERC
Commission des Jeunes, technique, examens, formations et stages	Guy ALAUX
Commission féminine	Isabelle GREFFIER
Commission compétition	Christian GRAMOND
Commission Jeu Provençal	Gérard CAMATEL

Si vous souhaitez nous écrire, voici l'adresse :

Comité Départemental du Lot
Espace Associatif Clément Marot
Bureau 210
Place Bessières
46 000 Cahors

RAPPELS IMPORTANTS AUX ARBITRES ET AUX PRESIDENTS DE CLUBS

Les joueurs benjamins, minimes ou cadets peuvent participer à un concours senior mais à condition qu'ils soient accompagnés par un joueur senior jouant avec eux.

Transmettre les résultats des concours
dès le lendemain à

M^r Christian GRAMOND

1, rue François Miquel – Appt 6
46090 PRADINES

05 65 23 08 54 ou 06 79 58 89 31
christian.gramond@orange.fr

Responsable licences et mutations

M^{me} Josiane SAGAZ

3, rue des Granges
46090 ESPERE

05 65 30 93 17 ou 06 32 73 32 03
josiane.vitrac@orange.fr

MEMBRES DU BUREAU DES 4 SECTEURS

Secteur Est

Président Marc HENRY / Capdenac le Haut
Secrétaire Marcel MOULES / Capdenac le Haut
Trésorier Bernard PRIEUR / Assier

Secteur Nord

Président Michel ANDRE / Autoire
Secrétaire Christine LECLAIRCIE / Mayrinhac Lentour
Trésorier Joël DIALA / Autoire

Secteur Ouest

Président Jean-Claude DELTEIL / Payrac
Secrétaire Odette REGULIER / Saux
Trésorier Jacques REGULIER / Saux

Secteur Sud

Président Christian VAYSSIE / Pétanque Cadurcienne
Secrétaire Jean-Luc BOSCHIS / Les Escales Pradines
Trésorier Gilbert QUERCIG / Pétanque Cadurcienne

LES CATEGORIES & DISTANCES DE JEU (Règlement 2013)

Benjamin	joueurs nés en 2004 et après, âgés de 9 ans et moins dans l'année 4 à 7 mètres
Minime	joueurs nés en 2001,2002, 2003, âgés de 10 à 12 ans dans l'année 5 à 8 mètres
Cadet	joueurs nés en 1998, 1999, 2000, âgés de 13 à 15 ans dans l'année 6 à 9 mètres
Junior	joueurs nés en 1996 et 1997, âgés de 16 ou 17 ans dans l'année 6 à 10 mètres
Vétéran	joueurs nés en 1953 et avant, 60 ans dans l'année

LISTE DES ELITES LOTOIS EN 2013

Société d'appartenance en 2012

Elite nationale

Nadège BAUSSIAN Grand Cahors Pétanque
Anna MAILLARD Grand Cahors Pétanque

Elite départementale

Cédric BERTOUNESQUE Cahors Sport Pétanque
Simon CORTES Gourdon
Sébastien DA CUNHA Pétanque Cadurcienne
Francis DRUOT Autoire
Laurent FOUILLAC Autoire
Audrey FOULHAC Gourdon
Régis FOULHAC Cahors Sport Pétanque
Christophe GIRARD Biars/Cere
Jacques LACOMBE Mercuès
Jean-Claude MAS Biars/Cere
Guy PLAZE Biars/Cere

MEILLEURS JOUEURS PAR CATEGORIES EN 2012

Minime	Steven FABRE Sauzet
Cadet	Kévin PENCHENAT Gourdon
Junior	Anthony LION St Germain du Bel Air
Senior féminin	Nadège BAUSSIAN Grand Cahors pétanque Anna MAILLARD Grand Cahors Pétanque
Senior masculin	Simon CORTES Gourdon
Vétéran	Christian ENOCQ Biars/Cere

NOUVEAU
GÉNÉRATION RCX

**ENFIN, LE REBOND
MAÎTRISÉ !**



Quand l'innovation
devient perfection...

Dure à l'extérieur, tendre au cœur,
un acier très spécifique et un traitement
innovant, font de cette boule une perfection
technologique.

RCX
OBUT
TOUJOURS UNE BOULE D'AVANCE

CALENDRIER CHAMPIONNATS DU LOT 2013

Formation	Catégorie	Lieu	Date	Organisateur	Date limite des engagements
Doublette	Mixte	Cahors	30/31 mars	Les Escalles Pradines	27-mars
Triplette	Féminin	Puy L'Evêque	6/7 avril	Puy L'Evêque	3-avr
Triplette	Senior	Puy L'Evêque	6/7 avril	Puy L'Evêque	3-avr
Triplette	Jeune	Puy L'Evêque	7-avr	Puy L'Evêque	sur place
Individuel	Féminin	Cahors	14-avril	Cahors Sport Pétanque	10-avril
Individuel	Senior	Cahors	13/14 avril	Cahors Sport Pétanque	10-avril
Individuel	Jeune	Cahors	14-avril	Cahors Sport Pétanque	sur place
Triplette	Promotion	Bédouer	20/21 avril	Bédouer	17-avril
Doublette	Féminin	Bédouer Figeac	27-avril 28-avr	Bédouer Pétanque Figeacoise	24-avril
Doublette	Senior	Figeac	27/28 avril	Pétanque Figeacoise	24-avril
Doublette	Jeune	Figeac	28-avril	Pétanque Figeacoise	sur place
Triplette	Provençal	Cahors	4/5 mai	Cahors Sport Pétanque	2-mai
Triplette	Vétéran	Pern	8-mai	L'Hospitalet	2-mai
Triplette	Mixte	Cahors	11/12 mai	Pétanque Cadurcienne	7-mai
Doublette	Provençal	Figeac	25/26 mai	Pétanque Figeacoise	22-mai
Doublette	Vétéran	Tauriac	6-juin	Tauriac	3-juin

SARL René BAFFALIE

DROGUERIE - COUPES ET TROPHÉES
ARTICLES DE FÊTE - ARTIFICES



29, rue du Portail Alban - 46000 CAHORS
Tél. 05 65 35 52 68 - Fax 05 65 23 94 31

CALENDRIER CHAMPIONNATS DE LIGUE 2013

Formation	Catégorie	Lieu	Date	Organisateur
Triplette	Jeune	Graulhet	18/19/20 mai	Comité du Tarn
	Féminin			
	Senior			
	Promotion			
Doublette	Mixte			
Doublette	Provençal	Aussonne	14/15 septembre	Comité de Haute-Garonne
Triplette	Vétérans	Auch	21/22 septembre	Comité du Gers
Doublette	Féminin			
Individuel	Senior			
	Féminin			
Triplette	Senior	Montauban	9/10 novembre	Comité du Tarn et Garonne
	Provençal			

INTER COMITÉ 2013

Doublette	Jeune	A définir	A définir	Comité du Tarn et Garonne
Triplette	Mixte			

CALENDRIER CHAMPIONNATS DE FRANCE 2013

Triplette	Provençal	Vauvert	7/8/9 juin	Comité du Gard
Doublette	Féminin	Caen	15/16 juin	Comité du Calvados
Individuel	Senior			
Doublette	Senior	Sassenage	22/23 juin	Comité de l'Isère
Triplette	Senior	Béziers	29/30 juin	Comité de l'Hérault
	Promotion			
Doublette	Mixte	Trignac	13/14 juillet	Comité de Loire-Atlantique
Triplette	Jeune	Nevers	24/25 août	Comité de la Nièvre
Doublette	Provençal	Beaucaire	6/7/8 septembre	Comité du Gard
Triplette	Féminin		7/8 septembre	
Triplette	Vétérans	Castelnaudary	14/15 septembre	Comité de l'Aude

CALENDRIER OFFICIEL DU LOT 2013

JANVIER 2013

Date	Société	Lieu	Type	Dénomination	Apport	Arbitre
S.12	Pétanque Cadurcienne		R.T	1 ^{er} qualificatif coupe d'hiver en poule (8 équipes qualifiées)		Greffier
D.13	Pétanque Cadurcienne		R.T	2 ^{ème} qualificatif coupe d'hiver en poule (8 équipes qualifiées)		Bessede
S.19	Pétanque Cadurcienne		R.T	3 ^{ème} qualificatif coupe d'hiver en poule (8 équipes qualifiées)		Bessede
D.20	Pétanque Cadurcienne		R.T	4 ^{ème} qualificatif coupe d'hiver en poule (8 équipes qualifiées)		Bessede
J.24	Pétanque Cadurcienne		T.V	Challenge Henri Rockstroh (1 joueur 55 ans et plus autorisé) limité à 48 équipes, début à 10h	500 €	Greffier
D.27	Pétanque Cadurcienne		R.T	Finale coupe d'hiver, 32 équipes en poule, début à 8h30 Challenge Estéban Romero pour l'équipe homogène Lotoise la mieux classée	2 250 €	Pujol Greffier

FÉVRIER 2013

Date	Société	Lieu	Type	Dénomination	Apport	Arbitre
S.2	Les Escales Pradines	Cahors	T.M	Au boudodrome de Cahors	50%	Greffier
D.3	Pétanque Figeacoise		T.M			Gaubert
D.3		Cahors		Examen arbitre départemental		
S.9	Caillac	Cahors	D	Challenge Amicale Caillacoise au boudodrome de Cahors	50%	Butty
S.16	Les Escales Pradines	Cahors	T.M	Challenges Guy Delsahut & René Oliverès au boudodrome de Cahors	50%	Greffier
D.17	Bédier	Figeac	T	Au boudodrome de Figeac		Tillet

MARS 2013

Date	Société	Lieu	Type	Dénomination	Apport	Arbitre
S.2	Les Escales Pradines	Cahors	D.M	Challenge des bras cassés au boudodrome de Cahors	50%	Bourgès
D.3	Cajarc	Figeac	D	Au boudodrome de Figeac		Tillet
S.9	Grand Cahors Pétanque		T	Challenge Serge Clair	50%	Greffier

CALENDRIER OFFICIEL DU LOT 2013, suite...

D.10 Gourdon 1 ^{er} journée CDC jeunes						
D.10	Secteur Est	Figeac	T	Challenge des Présidents, réservé aux joueurs du secteur Est		Henry
D.10	Mayrinhac Lentour		T.M			André
S.16	Castelfranc		D	Challenge Mouly		Régulier
D.17	Castelnau-Montratrier		T			Bourgès
D.17	Biars/Cere		T.M			André
S.23	Viazac	Figeac	D	Au boudodrome de Figeac		Canal
S.23	Trespoux		T		50%	Boschis
S.23	Prayssac		D.M			Bourgès

D.24 1^{er} journée du championnat des clubs

S.30	Les Escales Pradines	Cahors	D.M	Championnat du Lot doublette mixte, Challenge Jean-Luc Fouilhac (début 14h30)		
D.31				Championnat du Lot doublette mixte (reprise 8h30)		
D.31	Les Escales Pradines	Cahors		Concours de tir		
D.31	St Géry		D	Challenge Pallone	50%	Greffier
D.31	Limogne		D			Sorrentino

AVRIL 2013

Date	Société	Lieu	Type	Dénomination	Apport	Arbitre
L.1	L'Hospitalet		T	Challenge Marcel Luc	60%	Rodolosse
L.1	St Germain du Bel Air		T	Challenge Vielcastel (les prix seront maintenus à partir de 32 équipes)	500 €	Da Costa
L.1	Cressensac		D			André
J.4	Gourdon		T	55 ans et plus en 4 parties	50%	
S.6	Puy L'Evêque		T	Championnat du Lot triplette senior & féminin (début 14h30)		
D.7				Championnat du Lot triplette toutes catégories (reprise 8h30)		
D.7	Flaugnac		T		50%	Monferrand
S.13	Cahors Sport Pétanque		T.T	Championnat du Lot individuel senior (début 14h30)		Sauvanet
D.14				Championnat du Lot individuel toutes catégories (reprise 8h30)		Moreau
D.14	Saux		D			
Me.17	Lalbenque		D	55 ans et plus	50%	

J.18 1 ^{ère} journée du championnat des clubs vétéran						
S.20	Bédier		T	Championnat du Lot tripléte promotion (début 14h30)		
D.21				Championnat du Lot tripléte promotion (reprise 8h30)		
D.21	Capdenac le Haut		T	Promotion		Henry
J.25	Gourdon		D	55 ans et plus en 4 parties	50%	
S.27	Pétanque Figeacoise		D	Championnat du Lot doublette senior, Challenge Jacques Lacoste (début 14h30)		
S.27	Bédier		D	Championnat du Lot doublette féminin (début 14h30)		
D.28	Pétanque Figeacoise		D	Championnat du Lot doublette toutes catégories (reprise 8h30)		
MAI 2013						
Date	Société	Lieu	Type	Dénomination	Apport	Arbitre
Mardi 30 avril, mercredi 1 ^{er} mai, championnat des clubs féminin, 1 ^{ère} journée						
Me.1	Luzech		D		75%	Régulier
J.2 2 ^{ème} journée du championnat des clubs vétéran						
S.4	Cahors Sport Pétanque		T.P	Championnat du Lot tripléte Provençal (début 14h)		
D.5				Championnat du Lot tripléte Provençal (reprise 8h30)		
D.5	Cahors Sport Pétanque		T.M			Greffier
D.5	Marcilhac/Célé		D			Vignals
L.6	Pétanque Figeacoise		D			Gaubert
Me.8	L'Hospitalet	Pern	T.V	Championnat du Lot tripléte vétérans, Challenge de la Résistance (début 8h30)		
J.9	Prayssac		D	Challenges Boutarel & Ramos	50%	Bourgès
J.9	Reyrevignes		D			Tillet
J.9	Secteur Nord	Biais		Challenge du secteur Nord		André
S.11	Pétanque Cadurcienne		T.M	Championnat du Lot tripléte mixte (début 14h30)		
D.12			T.M	Championnat du Lot tripléte mixte (reprise 8h30)		

PETANQUE LAMAGDELAINE

À 6 Kms de Cahors

SAISON 2013



DIMANCHE 23 JUIN : 100 % Pétanque à Lamagdelaine

9 h : Concours officiel inter départemental en tête à tête + 50 %

13 h : Repas sur place , prix : 12 euros , réservation conseillée avant le 18 juin au 06 73 85 99 07

Ou 05 65 35 50 77

14 h 45 : Concours officiel inter départemental en doublettes + 50 % « Challenge louis Ausset 2013 »

Ouverture des inscriptions pour les deux concours 1 / 2 heure avant le start .

8^{ème} NOCTURNES de PETANQUE , OUVERT à TOUS !!!

Concours amicaux en doublettes formées en 3 parties ,

tous les mercredis soirs de 20 h 30 à 23 h 30 ...

Du mercredi 15 mai jusqu' à la fin septembre .

Chaque semaine qualification des deux meilleures équipes de la soirée pour grande finale
Qui aura lieu le mercredi 04 septembre à 20 h 30

Tarifs concours et buvette : Inchangés depuis 8 ans & Lots à chaque soirée pour les meilleures équipes .

DIMANCHE 15 SEPTEMBRE : 100 % Concours PROMOTION

CONCOURS DOUBLETES : CATEGORIE « PROMOTION & EN 4 PARTIES POUR TOUS »

boulodrome de Lamagdelaine

CHALLENGE « BACRO » à 14 H 15 : indemnités + 50 % Club

D.12	Pétanque Cadurcienne		T.M	Challenges Lamoulinerie & Berbel	50%	Boschis
Me.15	Lalbenque		D	55 ans et plus	50%	
Me.15	Prayssac		D	55 ans et plus		
J.16 3^{ème} journée du championnat des clubs vétérans						
V.17	Puybrun		D	55 ans et plus		Ruscassie
S.18	Albas		D.M		50%	Da Costa
D.19	Montfaucon		D			
D.19	Cajarc		D			Bedou
D.19	Vayrac		D	En 4 parties		André
L.20	St Germain du Bel Air		D	Challenge Besse		Da Costa
L.20	St Géry		D	Challenge Séguy	50%	
Me.22	Puy L'Evêque		D	55 ans et plus		Régulier
J.23	Souillac		D	55 ans et plus en 4 parties		
J.23	Limogne		D	55 ans et plus		Sorrentino
S.25	Pétanque Figeacoise		D.P	Championnat du Lot doublette Provençal (début 14h)		
D.26				Championnat du Lot doublette Provençal (reprise 8h30)		
D.26	Albas		D	Challenge de l'Esplanade	50%	Da Costa
J.30 4^{ème} journée du championnat des clubs vétérans						
JUIN 2013						
Date	Société	Lieu	Type	Dénomination	Apport	Arbitre
Vendredi 31 mai, samedi 1^{er} et dimanche 2 juin, championnat des clubs féminin, 2^{ème} journée						
S.1	Figeac			2^{ème} journée du championnat des clubs jeunes		
S.1	L'Hospitalet	Pern	D		50%	Greffier
S.1	Montcabrier		D			Régulier
S.1	Aynac		D	En 4 parties		Bessette
D.2 2^{ème} journée du championnat des clubs						
Me.5	Prayssac		D	55 ans et plus		Boutarel
J.6	Tauriac		D.V	Championnat du Lot doublette vétérans (début 8h30)		
V.7	Ginouillac		D	Nocturne 20h30	50%	Da Costa
Vendredi 7, samedi 8 et dimanche 9 juin, championnat des clubs féminin, 3^{ème} journée						
S.8	St Géry		D	Challenge Studer	50%	

S.8	Luzech		T		75%	Régulier
S.8	Béduer		T	Tournoi en 5 parties, semi-nocture à 16 h		Bedou
S.8	Tauriac		T			Sauvanet
D.9	Merquès		D.M	Challenge Combarieu		Boschis
D.9	Castelfranc		D			Régulier
D.9	Marcilhac/Célé		D			Vignals
Ma.11	Castelnau-Montratiér		T	55 ans et plus en 4 parties		
J.13 5^{ème} journée du championnat des clubs vétérans						
S.15	Les Escalles Pradines	Cahors	D	Handisport (1 pers handicapée + 1 valide) début 10h au bouldrome		Greffier
S.15	Payrac		D	Challenge de l'Amitié		Régulier
S.15	Viazac		T	Challenge Emile Graves		Canal
D.16	Lalbenque		D		70%	
D.16	Sauzet		T	Challenge Da Paré	50%	Régulier
D.16	Capdenac le Haut		D			Henry
D.16	St Germain du Bel Air		D	Challenge Bellanger		Da Costa
D.16	St Laurent les Tours		D	En 4 parties		Sauvanet
L.17	Concorès		D	Challenge Raymond Terrié	50%	Da Costa
J.20	Flaugnac		D	55 ans et plus en 4 parties		Monferrand
Vendredi 21, samedi 22 et dimanche 23 juin, championnat des clubs féminin, 4^{ème} journée						
V.21	Leyme		D	Nocturne		Moreau
S.22	Autoire		T.T	Le matin puis repas à midi		Moreau
S.22	Autoire		D	L'après midi		Moreau
D.23 Cahors 3^{ème} journée CDC jeunes						
D.23	Lamagdelaine		T.T	Le matin à 9h puis repas à midi		Greffier
D.23	Lamagdelaine		D	Challenge Louis Ausset l'après midi	50%	Greffier
D.23	Puy L'Evêque		D.M			Régulier
D.23	Concots		D			Sorrentino
D.23	Bretenoux		T			Landes
J.27 6^{ème} journée du championnat des clubs vétérans						

Vendredi 28, samedi 29 et dimanche 30 juin, championnat des clubs féminin, 5 ^{ème} journée						
S.29	Albas	Camping	D	Fêtes de la St Jean	50%	Da Costa
S.29	Assier		D			Bedou
S.29	Martel		D			Moreau
D.30	Biars/Cere		D			Moreau

JUILLET 2013

Date	Société	Lieu	Type	Dénomination	Apport	Arbitre
L.1	Gourdon		R.D		1 500 €	
J.4	Puybrun		D	55 ans et plus		Ruscassie
V.5	Espédaillac		D	Nocturne 20h30		Tillet
S.6	Sauzet		D		50%	Régulier
S.6	St Céré		T.M	Challenge Delmas		Diala
S.6	Castelnau-Montratier		T.M	Nocturne 20h30		
D.7	Ginouillac		D	Challenge Lucien Andral (les prix seront maintenus à partir de 32 équipes)	70%	Da Costa
D.7	Puy L'Evêque		D	Challenge Gérard Vigier		Régulier
D.7	Gréalou		D			Sorrentino
D.7	St Michel Loubéjou		T	Challenge Bonnal	500 €	André
Me.10	Biars/Cere		D	55 ans et plus		Moreau
S.13	Trespoux		D	Challenge de l'Amitié	50%	Boschis
S.13	Montcabrier		D			Régulier
S.13	Tauriac		T	55 ans et plus		Moreau
D.14	St Germain du Bel Air		D	Challenge Maurice Lasvaux	50%	Da Costa
D.14	Sousecyrac		D			André
L.15	Concorès		T.T	Le matin à 9h puis repas à midi		Da Costa
L.15	Concorès		D	Challenge Francoual l'après midi		
J.18	St Céré		D	55 ans et plus en 4 parties		Sauvanet
S.20	Saux	St Matré	D	Challenge Guy Bessières		Bourgès
S.20	Payrac		D			Régulier
S.20	Bretenoux		T.M			André
D.21	La Plaine Auniac	Auniac	D	3 concours		Da Costa
D.21	Latronquière		D			Sauvanet

**24^{ème} NATIONAL DE PETANQUE
D'YTRAC les 20 & 21 JUILLET 2013
A YTRAC secteur d'Aurillac (Cantal)**

NATIONAL TRIPLETTE

Limité à 256 équipes

Elimination par poules à 10 heures

Doté de 19 000 euros d'indemnités

La société d'Ytrac propose

6 concours + coupes, dotations, textiles

National Grand Prix du Conseil Général	3000 €
Grand Prix Obut pétanque triplette bis	800 €
Grand Prix du Conseil Régional doublettes	800 €
Grand Prix des Annonceurs doublettes	600 €
Grand Prix féminin départemental doublettes en poules	400 €
Grand Prix féminin la Montagne doublettes bis	300 €

Impérativement les inscriptions seront reçues par courrier

Accompagnées d'un chèque de 15 €
À Pétanque Ytracoise, 2 impasse Rhue
15130 YTRAC

Ou par téléphone au 04.71.47.71.13

dernier délai vendredi 19 juillet avant 20 heures

Renseignements : 04.71.47.71.13 Ou 04.71.47.74.39

Stade municipal : 04.71.47.76.72

CALENDRIER OFFICIEL DU LOT 2013, suite...

Me.24	Souillac		T	55 ans et plus en 4 parties		
J.25	Gourdon		D	55 ans et plus en 4 parties		
V.26	Biars/Cere		D	Nocturne		Landes
S.27	St Laurent les Tours		T.M			Sauvanet
D.28	Vayrac		T			Moreau

Août 2013

Date	Société	Lieu	Type	Dénomination	Apport	Arbitre
J.1	St Michel Loubéjou		D	55 ans et plus		Landes
V.2	Mercuès		D	Challenge Roumiguière en semi-nocturne à 19h		Boschis
V.2	Biars/Cere		D	Nocturne		Moreau
S.3	Leyme		T			Ambrosi
D.4	Prayssac		D			Bourgès
D.4	St Céré		T	Challenges Pons & Vigier		André
L.5	Luzech	Pescadoires	D	Challenge Périé		Régulier
Me.7	Sauzet		D	55 ans et plus		Régulier
S.10	Tauriac		D.M			Landes
D.11	Puybrun		D			Ruscassié
L.12	Puy L'Evêque		R.D		1 500 €	
J.15	Mayrinhac Lentour		D	55 ans et plus en 4 parties		Léclaircie
S.17	Saux		D.M			Régulier
S.17	Cressensac		D			André
D.18	Luzech		T.M		75%	Régulier
D.18	St Michel Loubéjou		D			Moreau + stagiaire
D.18	St Michel Loubéjou		D	Féminin		
J.22	Martel		D	55 ans et plus en 4 parties		Moreau
S.24	Leyme		D	Challenge Blaise		André
D.25	La Plaine Auniac	Fajoles	D	3 concours		Da Costa

J.29 7^{ème} journée du championnat des clubs vétérans

Vendredi 30, samedi 31 août et dimanche 1^{er} septembre, championnat des clubs féminin, 6^{ème} journée

CALENDRIER OFFICIEL DU LOT 2013, suite...

S.31	Puy L'Evêque		D			Régulier
S.31	Tauriac		D	Challenges Boustie & Lavergne		André
Septembre 2013						
Date	Société	Lieu	Type	Dénomination	Apport	Arbitre
D.1	Souillac		D	A la mêlée, Challenge des Présidents, réservé aux licenciés du secteur Ouest		
D.1	Gramat		D			André
Me.4	Caillac		D	55 ans et plus	50%	Butty
J.5	Gramat		D	55 ans et plus		Moreau
V.6	Cressensac		D	55 ans et plus		Sauvanet
S.7	Mercuès		D	Challenges Avenet & Lacoste		Greffier
S.7	Espédaillac		D			Lascout
S.7	Espédaillac		D	Jeunes toutes catégories		Fric
S.7	Biars/Cere		T	12 heures sur invitation		Sauvanet
D.8 3 ^{ème} journée du championnat des clubs						
Me.11	Souillac		D	55 ans et plus en 4 parties		
J.12 8 ^{ème} journée du championnat des clubs vétérans						
Vendredi 13, samedi 14 et dimanche 15 septembre, championnat des clubs féminin, 7 ^{ème} journée						
S.14	Bagnac/Célé		D			
S.14	Saux		D			Régulier
S.14	Tauriac		D	Jeunes toutes catégories à 10h		Moreau Sauvanet
S.14	Autoire	Lacapelle-Marival	D			Landes
D.15	Castelnau-Montratie		D			Rodolosse
D.15	Lamagdelaine		D	Promotion en 4 parties Challenge Bacro		
D.15	Limogne		D			Sorrentino
D.15	Prayssac		D			Bourgès
Me.18	Puy L'Evêque		D	55 ans et plus		Régulier
J.19	St Laurent les Tours		D	55 ans et plus en 4 parties		Sauvanet
S.21	Luzech		D		75%	Régulier
S.21	Assier			Challenge Fair Play, réservé secteur Est		Henry
S.21	Martel		D			Sauvanet

D.22	Albas		T	Challenge Etienne Bons	50%	Da Costa
J.26 9^{ème} journée du championnat des clubs vétéran						
Vendredi 27, samedi 28 et dimanche 29 septembre, championnat des clubs féminin, 8 ^{ème} journée						
D.29 4^{ème} journée du championnat des clubs						
Octobre 2013						
Date	Société	Lieu	Type	Dénomination	Apport	Arbitre
J.3	Pétanque Cadurcienne		D	55 ans et plus, Challenges Richeyrolles & Doulhac		
Vendredi 4, samedi 5 et dimanche 6 octobre, championnat des clubs féminin, 9 ^{ème} journée						
S.5	Caillac		D		50%	Butty
D.6 5^{ème} journée du championnat des clubs						
J.10 10^{ème} journée du championnat des clubs vétéran						
Vendredi 11, samedi 12 et dimanche 13 octobre, championnat des clubs féminin, 10 ^{ème} journée						
S.12	Albas		D	Fêtes des vendanges	50%	Da Costa
S.12	St Michel Loubéjou	Loubres-sac (Py)	D			Moreau
D.13	Pétanque Figeacoise		D	Challenge Pélissier		Gaubert
J.17 1/4 de finales 2^{ème} division du championnat des clubs vétéran						
S.19	Cahors Sport Pétanque		D	Grand Prix	500 €	Boschis
S.19	Cahors Sport Pétanque		D	Féminin en poules		
S.19	Vayrac		T.T			Sauvanet
D.20 1/4 de finales 2^{ème} & 3^{ème} division du championnat des clubs						
J.24 1/2 finales toutes divisions du championnat des clubs vétéran						
Vendredi 25, samedi 26 et dimanche 27 octobre, championnat des clubs féminin, 1/2 finales toutes divisions						
D.27 1/2 finales toutes divisions du championnat des clubs						
Novembre 2013						
Date	Société	Lieu	Type	Dénomination	Apport	Arbitre
S.2	Secteur Sud	Cahors	T.M	Journée du secteur Sud en 4 parties en équipes formées réservé aux joueurs du Lot, récompenses en lots		
D.3	Trespoux			réunion du secteur Sud à 9h30		



HÔTEL DE FRANCE

HÔTEL LE VALENTRE

Location appartements meublés
 Chambres pour handicapés

252 av. Jean-Jaurès 46000 CAHORS

Tél. 05 65 35 16 76

Fax 05 65 22 01 08

www.hoteldefrance-cahors.fr

E-mail : hdf46@wanadoo.fr

Wifi gratuit

Ouvert 24 h / 24

Parkings et garages privés



EURL GARAGE DELCLOUP

Réparation et entretien toutes marques
 Diagnostic électronique recharge de clim

134, Rue Michelet

46000 CAHORS

05 65 35 37 92

Du Lundi au Jeudi

8h-12h/14h-18h

Le Vendredi

8h-12h/14h-17h



D.10	Cajarc			réunion du secteur Est à 9 heures		
L.11	L'Hospitalet	Cahors	D		70%	Greffier / André
J.14 Finales toutes divisions du championnat des clubs vétéran						
V.15	Vayrac			réunion du secteur Nord à 20h30		
S.16 Finales toutes divisions du championnat des clubs féminin						
S.16 Finale Coupe du Lot						
D.17 Finales toutes divisions du championnat des clubs						
J.21	Pétanque Figeacoise		T.V	1 joueur 55 ans et plus autorisé début à 10h		Bedou
S.23	Commission handisport	Figeac	T	2 joueurs handicapés + 1 joueur valide début à 10h		
D.24	Pétanque Figeacoise		Mixte	11 ^{ème} semi-marathon		Tillet
S.30				Congrès départemental dans le Secteur Nord		
Décembre 2013						
Date	Société	Lieu	Type	Dénomination	Apport	Arbitre
S.7	Grand Cahors Pétanque		T	Coupe de Noël	600 €	Greffier
S.14	Pétanque Figeacoise		T	Coupe de Noël		Sorrentino Couderc
D.15	Pétanque Cadurcienne		D	Féminin en 4 parties, Coupe de Noël	100%	
D.22	Pétanque Cadurcienne		D	Jeunes toutes catégories, Coupe de Noël début 9h30		
S.28	Pétanque Figeacoise		D	Challenge Gilles Cazes		Bedou
Janvier 2014						
S.11	Grand Cahors Pétanque		D	Coupe du nouvel An	400 €	Greffier
Février 2014						
S.1	Les Escalles Pradines	Cahors	T.M	Au boulodrome de Cahors	50%	Greffier
D.2	Pétanque Figeacoise		T.M			Gaubert
S.8	Caillac	Cahors	D	Challenge Amicale Caillaçoise au boulodrome de Cahors	50%	Butty
S.15	Les Escalles Pradines	Cahors	T.M	Challenges Guy Delsahut & René Oliverès au boulodrome de Cahors	50%	Greffier

GRILLES DE POINTS DE CATÉGORISATION

Barème des points de Catégorisation – Concours « Régionaux – Départementaux »

Nombre de joueur ou d'équipe	Vainqueur	Finaliste	1/2 finale	1/4 finale	1/8 finale
De 1 à 31	0	0	0	0	0
32	2	1	0	0	0
de 33 à 64	3	2	1	0	0
de 65 à 128	4	3	2	1	0
de 129 à 256	5	4	3	2	1
de 257 à 512	6	5	4	3	2
Plus de 512	7	6	5	4	3

Barème des points de catégorisation « Championnats de Liges & Comités » (Phase finale)

Nombre de joueur ou d'équipe	Vainqueur	Finaliste	1/2 finale	1/4 finale	1/8 finale
32	3	2	1	0	0
de 33 à 64	4	3	2	1	0
de 65 à 128	5	4	3	2	1
de 129 à 256	6	5	4	3	2
Plus de 256	7	6	5	4	3

** la plupart de ces Championnats sont limités à 32, 64 ou 128 équipes

Barème des points de catégorisation
Concours « Nationaux »

Nombre de joueur ou d'équipe	Vainqueur	Finaliste	1/2 finale	1/4 finale	1/8 finale
Jusqu'à 128	8	7	6	5	4
de 129 à 256	9	8	7	6	5
de 257 à 512	10	9	8	7	6
Plus de 512	12	11	10	9	8

Barème des points de catégorisation
Concours « Supra – Nationaux & Internationaux »

Nombre de joueur ou d'équipe	Vainqueur	Finaliste	1/2 finale	1/4 finale	1/8 finale
Jusqu'à 128	9	8	7	6	5
de 129 à 256	10	9	8	7	6
de 257 à 512	12	11	10	9	8
Plus de 512	13	12	11	10	9

Barème des points non catégorisés
Concours Promotion – Vétéran – Jeu Provençal – Féminin – Jeune

Nombre de joueur ou d'équipe	Vainqueur	Finaliste	1/2 finale	1/4 finale	1/8 finale
De 1 à 32	2	1	0	0	0
de 33 à 64	3	2	1	0	0
de 65 à 128	4	3	2	1	0
de 129 à 256	5	4	3	2	1
de 257 à 512	6	5	4	3	2
Plus de 512	7	6	5	4	3

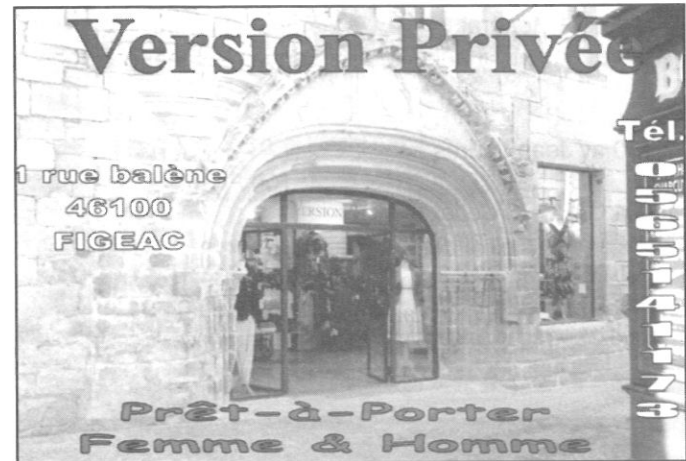

Votre assureur...

Allianz 

**Pierre
BREIL**

Agent Général
Assurances et Finance

150 av Jean Jaurès
BP 236
46004 CAHORS Cedex 9

Tél. 05 65 35 26 12
Fax 05 65 22 38 57
pierre.breil@agents.agf.fr

**Philippe
LANDREIN**

Agent Général
Assurances et Finances

2 rue Paul Bert
46100 FIGEAC

Tél. 05 65 34 15 51
Fax 05 65 50 04 94
philippe.landrein@agents.agf.fr

LISTE DES 31 ARBITRES PAR SECTEUR

SECTEUR EST (10 arbitres)

Responsable : Daniel COUDERC
10, rue Ernest Faugère 46100 Figeac
05.65.34.40.08 Ou 06.75.76.88.65

- Bernard BEDOU** 14 bis, avenue des crêtes 46100 FIGEAC
05.65.34.05.43 : bedoubernard@wanadoo.fr
- Christophe CANAL** Las carrières 46100 VIAZAC - 05.65.34.33.82
- Daniel COUDERC** 10, rue Ernest Faugère 46100 FIGEAC
(ligue) 05.65.34.40.08 Ou 06.75.76.88.65
- Dominique FRIC** La Pierre Levée 46100 FIGEAC - 05.65.10.80.95
- Jean GAUBERT** 15, rue Cyprien Tillet 46100 FIGEAC - 05.65.34.32.16
Ou 06.15.91.67.30 - gaubert-jean2@orange.fr
- Marc HENRY** « Les Cazals » La Madeleine 46100 CAPDENAC LE HAUT
05.65.34.54.01. Ou 06.19.11.69.73 - marc.henry@nordnet.fr
- Dominique LASCOUT** Le Pouget 46320 ESPEDAILLAC - 05.65.40.54.51
- Joseph SORRENTINO** Lescabasse 46160 CAJARC - 06.81.84.24.53
(International)
- Louis TILLET** (ligue) Pèlégri 46100 LISSAC ET MOURET - 05.65.14.01.94
- Georges VIGNALS** 40, avenue du Grial 46100 FIGEAC - 05.65.34.27.57

SECTEUR NORD (9 arbitres)

Responsable : Thierry LANDES - Peytavis 46130 CORNAC
05.65.10.92.63 Ou 06.77.31.60.51 - tlandes@wanadoo.fr

- Gaël AMBROSI** Le bourg 46120 LEYME - 06.33.02.99.56 - gaelambrosi@yahoo.fr
- Michel ANDRE** Le bourg 46400 AUTOIRE - 05.55.87.76.23 Ou 06.72.56.17.48
menuiseries.andre@wanadoo.fr
- Daniel BESSETTE** 205, rue Pierre Benoît 46400 SAINT-CÉRÉ - 05.65.10.84.25
- Joël DIALA** Lardy 46400 St CERE - 05.65.38.28.87
- Thierry LANDES** Peytavis 46130 CORNAC - 05.65.10.92.63 Ou 06.77.31.60.51
tlandes@wanadoo.fr

Marie-Christine Carrayat 46500 MAYRINHAC.LENTOUR
LECLAIRCIE 09.66.87.49.41 Ou 06.89.07.45.64
cleclaircie@orange.fr

Alain MOREAU Le Chaffol Haut 46600 CRESSENSAC
05.65.37.73.21 Ou 06.78.04.80.93

Gérard RUSCASSIE Camp de Mercie 46130 PUYBRUN
05.65.10.86.57 - ruscassie.gerard@wanadoo.fr

Didier SAUVANET 612 Avenue Michel Gineste 46400 SAINT-CERE
06.10.15.68.84 - didier.sauvanet@orange.fr

SECTEUR OUEST (4 arbitres)

Responsable : Monique BUTTY 2869, route du Malbec 46140 CAILLAC
05.65.30.94.75 Ou 06.12.63.66.46 : moniquebutty@yahoo.fr

Corinne BOUTAREL Les Landes Hautes 46220 PRAYSSAC - 05.65.30.63.53 Ou
06.83.26.39.33 - corinneboutarel@orange.fr

Monique BUTTY 2869, route du Malbec 46140 CAILLAC
(Ligue) 05.65.30.94.75 Ou 06.12.63.66.46 - moniquebutty@yahoo.fr

Mado DA COSTA Carriol 46310 CONCORES - 05.65.31.03.89
(ligue)

REGULIER Jacques 21, route des crêtes, le Single 46700 PUY L'EVEQUE
05.65.30.83.13 Ou 06.84.96.98.94

SECTEUR SUD (8 arbitres)

Responsable : Roland MONFERRAND Route de Montpezat
46170 CASTELNAU-MONTRATIER
05.65.21.92.98 Ou 06.73.03.88.90 - mrcastelnaud@hotmail.fr

BESSEDE Francis Granéjols 46170 L'HOSPITALET
(national) 05.65.21.03.81 : francis-bessede@orange.fr

Jean-Luc BOSCHIS Clos Lacassagne 46090 PRADINES - 09.64.15.06.80 Ou
06.33.31.64.85 - boschis.jean-luc@orange.fr

Serge BOURGES 20, Chemin de la colline - 46140 CASTELNAU-MONTRATIER -
06.11.76.15.07

Gilles GREFFIER Chemin du Mas de Mansou 46000 CAHORS
05.65.23.31.87 - gilles-isa46@orange.fr

Isabelle GREFFIER Chemin du Mas de Mansou 46000 CAHORS
05.65.23.31.87 Ou 06.69.74.74.41 - gilles-isa46@orange.fr

Michel LEPRINCE Chemin de Berbéry 46170 CASTELNAU-MONTRATIER
05.65.21.87.32

Roland MONFERRAND Route de Montpezat 46170 CASTELNAU-MONTRATIER
(ligue) 05.65.21.92.98 Ou 06.73.03.88.90 - mrcastelnaud@hotmail.fr

Jacques RODOLOSSE Les Tuileries 46170 PERN - 05.65.21.04.06

Défraiements accordés aux différents arbitres Lotois

Arbitrage de 14h à 21h : 40 € + 5 € / heure supplémentaire

Nocturne : 40 €

Frais kilométriques : 0,25 € / kilomètres

Frais repas : 15 €

SPAR LIVERNON

EURL LAURENT

Traiteur - Rotisseur



05 65 40 47 10

Pech-Ibert
 Mas de Vergnes
 46100 BEDUER
 Tél. 05 65 40 05 85
 Port. 06 71 15 42 72

LOT
 LOT
 LOT

Internet : www.camping-pech-ibert.com - E-mail : contact@camping-pech-ibert.com

SARL CAPUS SCIERIE

Route de Cajarc
 46100 BEDUER

Téléphone : 05 65 11 41 01

Télécopie : 05 65 11 41 02

Messengerie : sarl.capus@wanadoo.fr

LISTE DES 66 SOCIÉTÉS DE PÉTANQUE DU LOT

SECTEUR SUD (14 Sociétés)

Chef de Secteur : Christian VAYSSIE, 3 rue Paul Claudel, Rés. Jean Lurçat N° 124
 06.48.79.55.06 : christian.vayssie@hotmail.fr

- ✕ **1002- PETANQUE CADURCIENNE** - Président : Robert GOMEZ 450, chemin de Balandrie
 46000 CAHORS - 05.65.35.01.46 - crgomez@orange.fr
 Correspondant : André GRAMOND, 479 bis Combe du Paysan 46000 CAHORS - 05.65.35.67.76
 Ou 06.79.14.39.93 - andre.gramond@wanadoo.fr ● ✕
- ✕ **1003- CAHORS SPORT PETANQUE** - Président Correspondant : Christophe AYRAL
 Labrunie 46140 PARNAC - 05.65.20.05.95 - 06.32.23.29.43 - ayral.c@wanadoo.fr ✕
- ✕ **1006- PETANQUE LAMAGDELAINE** - Président : Christophe LAVERGNE 160 route des vignes
 46090 LAMAGDELAINE - 06.73.85.99.07
 Correspondant : Patrick PUECHMEJA le Chantre 46090 LAMAGDELAINE - 05.65.35.50.77
 Ou 06.28.27.43.73 - p.puechmeja@wanadoo.fr ● ✕
- ✕ **1007- PETANQUE MERCUESIENNE** - Président : Bernard VINCENT Billard 46800 BAGAT -
 05.65.22.93.00 Ou 06.89.12.50.12 - vincent.bernard.bagat@gmail.com
 Correspondant : Marc AMI 184, impasse des Chênes 46140 LUZECH
 09.65.31.22.36 Ou 06.71.74.95.64 - marcami46@orange.fr ● ✕
- ✕ **1008- PETANQUE DES ESCALES PRADINES** - Président : Jean-Luc BOSCHIS Jean-Luc, ●
 Clos Lacassagne 46090 PRADINES - 09.64.15.06.80 Ou 06.33.31.64.85
boschis.jean-luc@orange.fr
 Correspondant : André DESPLAT 20 rue St Exupéry 46090 PRADINES
 05.65.21.13.45 : gabrieldesplat@hotmail.fr ● ✕
- ✕ **1009- PETANQUE DE TRESPoux** - Président Correspondant : Guy RAYNAL 186 Chemin de la
 Combe du Roc « Merle » 46000 CAHORS - 05.65.35.29.46 - 06.22.42.78.99 -
guyraynal46@orange.fr ● ✕
- ✕ **1011- PETANQUE SAINT-GERY** - Président : Bernard AUSTRUY Le Bourg 46330 ST GERY
 05.65.31.40.11 Ou 06.85.66.57.60 - austruy.bernard@wanadoo.fr
 Correspondant : Eric PALONNE, rue du Bout à l'Autre « les Bergougnoix » 46330 ST GERY
 05.65.31.41.10 Ou 06.21.21.07.89 - verodoudou@gmail.com ● ✕
- ✕ **1012- GRAND CAHORS PETANQUE** - Siège/Boulodrome St Georges
 Président Correspondant : Raoul MIQUEL 163, quai Champollion 46000 CAHORS
 05.65.22.66.05 Ou 06.50.77.47.20 - raoul.miquel@bbox.fr ● ✕

X 5001- PETANQUE CASTELNAUDAISE - Président : Daniel SAHUC « Fabas » Ganic
46170 CASTELNAU MONTRATIER - 05.65.21.94.95 Ou 06.86.23.97.62
Correspondante : Mathilde CHRETIEN « le Melet » Boisse 46170 CASTELNAU
MONTRATIER - 05.65.21.80.64 Ou 06.45.67.66.44 *Pas de Haut*

X 5003- PETANQUE FLAUGNACOISE - Président Correspondant : Roland MONFERRAND, Route de
Montpezat 46170 CASTELNAU MONTRATIER - 05.65.21.92.98. Ou 06.73.03.88.90
mrcastelnau@hotmail.fr X

X 5004- PETANQUE LA FONTANAISE - Président : Christophe BOUZERAND Lamourio - 46230
MONTDOUMERC - 05.65.24.36.94 Ou 06.81.52.51.86 - christophe.bouzerand@nordnet.fr
Correspondant : Pierre LOUBRADOU Le Bouys 46170 FLAUGNAC
06.81.47.76.91 - pierre.loubradou@orange.fr X

X 5005- LALBENQUE PETANQUE - Président Correspondant : Patrick JAUBERT 311 chemin de la
Vignasse 46230 LALBENQUE - 05.65.23.81.55 Ou 06.47.68.03.27 - patnicole@orange.fr X

X 5006- PETANQUE LHOSPITALET PERN - Président : Christian AUSTRUY Le Bourg
46170 L'HOSPITALET - 05.65.21.07.67
Correspondant : Francis BESSEDE Granéjols 46170 L'HOSPITALET
05.65.21.03.81 Ou 06.74.06.14.53 - lhospitalet-petanque@orange.fr X

X 5007- BOULE MONTCUQUOISE - Président Correspondant : Jean-Louis CANCIAN 6 rue de
l'Eglise 46800 MONTCUQ - 05.65.31.84.75 : jlcancian@free.fr X

SECTEUR EST (15 Sociétés)

Chef de Secteur : Marc HENRY, « Les Cazals » La Madeleine 46100 CAPDENAC LE HAUT
05.65.34.54.01 Ou 06.19.11.69.73 : marc.henry@nordnet.fr

X 2001- PETANQUE D'ASSIER - Président : Bernard PRIEUR Route de Livernon 46320 ASSIER
05.65.40.58.68 Ou 06.44.37.66.46 - simone.jacqueline.prieur@gmail.com
Correspondant : alain.payrieres@orange.fr X *Pas de Haut*

X 2002- PETANQUE BAGNACOISE - Président Correspondant : André AURIERES 3 place de
l'église 46270 BAGNAC/CÉLÉ - 05.65.34.91.33 Ou 06.70.20.44.71 *Pas de Haut*

X 2004- PETANQUE DE BEDUER - Présidente : Catherine SOURSOU rue de Pêcheret 46100
BEDUER - 05.65.40.08.66 Ou 06.85.31.09.64 - catherine.soursou827@orange.fr
Correspondant : Alain BARONIO 4, rue de la Bouyssounette 46100 BEDUER 05.65.40.08.22 Ou
06.79.45.70.83 X

X 2005- PETANQUE CAJARCOISE - Président : David TANIE 9, rue Mathieu Jouy
82100 CASTELSARRASIN - 06.22.99.10.54 : petanquecajarcoise@gmail.com
Correspondant : Jérôme BURGER 4 rue des Pins 46160 CAJARC - 06.03.83.16.50 -
petanquecajarcoise@gmail.com X

X 2006- UXELLODUNUM BOULES CAPDENAC LE HAUT - Président Correspondant :
Marc HENRY « Les Cazals » La Madeleine 46100 CAPDENAC LE HAUT -
05.65.34.54.01 Ou 06.19.11.69.73 - marc.henry@nordnet.fr X

X 2007- LES COPAINS DE LA BOULE ESPEDAILLAC - Président Correspondant :
Dominique LASCOUT Le Pouget 46320 ESPEDAILLAC - 05.65.40.54.51 *Pas de Haut*

X 2009- PETANQUE GREALOISE - Président Correspondant : Guy CAZES Route de
Montbrun 46160 GREALOU - 05.65.11.97.89 Ou 06.27.10.17.08 *Pas de Haut*

X 2012- LA BOULE DE LIMOGNE - Président : Guy GIBRAT 367, Mas de Couderc
46260 LIMOGNE EN QUERCY - 05.65.31.54.61 Ou 06.17.52.30.19 : guy.gibrat@sfr.fr
Correspondant : Michel COLONGES, 22 rue du Petit Bois « Mas de Bassoul » 46260
LIMOGNE EN QUERCY - 05.65.31.57.65 X

X 2013- BOULE RAMIEROISE - Président : Michel GALETTO Loupiac
46260 LARAMIERE - 05.65.24.30.19
Correspondant : Christophe GUILHEM Loupiac 46260 LARAMIERE
05.65.35.28.22 Ou 06.15.30.23.40 - christophe-guilhem@orange.fr X

X 2015- PETANQUE FIGEACOISE - Président : Jean GAUBERT 15 rue Cyprien Tillet
46100 FIGEAC - 05.65.34.32.16 Ou 06.15.91.67.30 - gaubert-jean2@orange.fr
Correspondant : Pétanque Figeacoise, Bouldrome J. Pramil Avenue Georges Pompi-
dou 46100 FIGEAC - 05.65.34.49.70 X

X 2019- PONT DE TOIRAC - Président Correspondant : Lucien DURIF le bourg
12260 AMBEYRAC - 05.65.81.72.80 - lucien.durif@aol.com X

X 2020- PETANQUE REYREVIGNOISE - Président : Cyrille LAFABRIE Mas de Pêcheret
46320 REYREVIGNES - 05.65.34.33.94 Ou 06.87.42.04.76
Correspondant : Samuel VAYSSIE Fumat 46100 CAPDENAC LE HAUT *Pas de Haut*

X 2021- PETANQUE VIAZACOISE - Président Correspondant : Serge GARD Viazac Gare
46100 VIAZAC - 05.65.34.20.58 Ou 06.70.71.72.43 - nicole.gard@orange.fr X

- X 2024- PETANQUE MARCILHAC SUR CELE - Président Correspondant : Nicolas GIRARDOT Barbes 46160 MARCILHAC/CELE - 05.65.50.28.95 *Président*
- X 2025- PETANQUE CONCOTOISE - Président Correspondant : Franck BACH Planard 462030 VAYLATS - 05.65.24.79.48 Ou 06.26.45.57.82 - k.polentarutti@orange.fr X

SECTEUR OUEST (20 Sociétés)

Chef de Secteur : Jean-Claude DELTEIL, Rue Lamothe 46350 PAYRAC - 05.65.37.94.55

- X 3001 LA PETANQUE DU CEOU CONCORES - Président Correspondant : Gérard CAMATEL Boulogne 46300 ST CLAIR - 06.10.07.67.58 - gerard.camatel@orange.fr X
- X 3003 LA PETANQUE DE LA VALLEE SOUILLAC - Président : Hervé FOURNIER Les Canabals 46600 BALADOU - 06.70.72.40.13 - castagnefrancois@yahoo.fr X
Correspondant : Michel LEMORE 46, rue des Aubugues 46200 SOUILLAC - 07.78.56.00.69
- X 3004- GOURDON PETANQUE - Président : Alain GODARD route de Salviac 46300 GOURDON - 06.86.09.37.70 Ou 06.80.46.82.49 X
Correspondant : Gourdon Pétanque, Domaine Ecoute s'il pleut 46300 GOURDON - 05.65.37.66.08 Max CARRIE 15 impasse des Pins 46300 GOURDON - 05.65.41.02.85 - carrie.max@orange.fr
- X 3005- LA PETANQUE GINOULLACOISE (la raspaille) - Président Correspondant : Jean-Michel BOY le Bourg 46300 GINOULLAC - 05.65.22.84.27 Ou 06.76.82.72.67 - boyjean-michel@orange.fr X
- X 3007- PETANQUE MARMINIACOISE - Président Correspondant : Francis CERVELLIN Le Bourg 46250 MARMINIAC - 05.65.22.83.26 Ou 06.89.42.61.03 - cervellin@wanadoo.fr X
- X 3008- CARRO MONTFAUCONAIS - Président Correspondant : Jérôme BLANC 11 lotissement le Pouzal 46240 MONTFAUCON - 06.78.72.59.80 - jerome_blanc@orange.fr X
- X 3009- AMICALE PETANQUE DE PAYRAC - Président Correspondant : Jean-Claude DELTEIL le bourg 46350 PAYRAC - 05.65.37.94.55 - lau.46@orange.fr X
- X 3013 - PETANQUE SOUILLAGAISE - Président : André ROCHELLI Les Brugières 46200 PINSAC - 05.65.27.20.89 Ou 06.73.08.68.83
Correspondante : Isabelle MEUNIER 16, rue de la Pomme 46200 SOUILLAC - 06.11.74.11.69 - belle.46@hotmail.fr X
- X 3014- LA PLAINE AUNIAC - Président Correspondant : Gérard JARLAND Les Places 46300 ANGLARS NOZAC - 05.65.41.15.33 Ou 06.81.04.31.73 - jarland.gerard@orange.fr X

- X 3015- ETOILE SPORTIVE SAINT-GERMAIN PETANQUE - Président Correspondant : Hervé CHAGNOLEAU Ginard 46310 PEYRILLES - 05.65.35.19.63 Ou 06.79.72.60.50 - ugomadam@orange.fr Y

- X 4019- LA FORTUNIÈRE LABASTIDE MURAT - Président Correspondant : Alain SCHMITT Lotissement Loumière 46240 LABASTIDE MURAT - 05.65.24.93.14 Ou 06.08.34.93.74 - alaing.schmitt@wanadoo.fr X

- X 5011- PETANQUE SAUXOISE - Président Correspondant : Luciano BORTOLU logement école 2, 46800 ST MATRE - 05.65.36.75.49 Ou 06.32.55.31.39 - borciano@hotmail.fr X

- X 6001- PETANQUE ALBASSIENNE - Président Correspondant : Roger MIQUEL Rue de l'Eglise 46140 ALBAS - 06.86.23.35.34 - pierre.carros@orange.fr X

- X 6002- AMICALE PETANQUE CAILLACOISE - Président : Jean-Louis RAYNOIR 2925 route du Malbec 46140 CAILLAC - 05.65.20.06.02
Correspondante : Nadège MOREAU 1 chemin du vieux mas 46140 CAILLAC - 06.46.37.18.84 - moreau.stephane0801@orange.fr X

- X 6004- CASTELFRANC - Président : Maurice CASAGRANDE 1, rue les Pradelles 46140 CASTELFRANC - 05.65.36.21.76 Ou 06.33.88.16.31
Correspondant : Laurent POUDRE 23 rue Notre Dame 46140 CASTELFRANC - 05.65.21.02.05 Ou 06.82.27.62.11 - l.poudre@wanadoo.fr X

- X 6008- PETANQUE LUZECHOISE - Président : Jean-Paul BURI le bourg 46220 PESCA-DOIRES - 05.65.22.44.53 Ou 06.08.42.20.57 - jpburi@orange.fr X
Correspondant : Régis COSTES 48 rue des Albigeois 46140 LUZECH - 05.65.30.52.88

- X 6009- AMICALE PETANQUE MONTCABRIER - Président Correspondant : Yvon EUSTIE Butge Cubert 46700 MONTCABRIER - 05.65.24.61.88 *Pas de mail.*

- X 6010- FANNY CLUB PRAYSSACOIS - Présidente Correspondante : Corinne BOUTAREL Les Landes Hautes 46220 PRAYSSAC - 05.65.30.63.53 Ou 06.83.26.39.33 - corinneboutarel@orange.fr X

- X 6011- PETANQUE PUY L'EVEQUISE - Présidente Correspondante : Raymonde LEVIEUX 33 A Les Granges 46700 TOUZAC - 06.84.89.24.37 - rouger,jacques@orange.fr X

✕ **6012- PETANQUE SAUZETOISE** - Président Correspondant : Guy NOUAILLES Route de la Séoune 46140 SAUZET - 05.65.36.90.35. Ou 06.76.91.64.23 - yvette.nouailles@orange.fr ✕

SECTEUR NORD (17 Sociétés)

Chef de Secteur : Michel ANDRE Place de la Fontaine 46400 AUTOIRE
05.55.87.76.23 Ou 06.72.56.17.48 : menuiseries.andre@wanadoo.fr

✕ **3002- CRESSENSAC** - Président Correspondant : Alain MOREAU Chaffol Haut 46600 CRESSENSAC
05.65.37.73.21 Ou 06.78.04.80.93 - guy.louradour@wanadoo.fr ✕

✕ **4001- PETANQUE DU CHATEAU DES ANGLAIS AUTOIRE** - Président : Michel ANDRE Place de la Fontaine 46400 AUTOIRE - 05.55.87.76.23 Ou 06.72.56.17.48 - menuiseries.andre@wanadoo.fr
Correspondante : Chantal FROMENT 145, Impasse du Sud 46400 ST LAURENT LES TOURS -
05.65.38.72.33 Ou 06.76.79.97.40 - fromentdominique@orange.fr ✕

✕ **4002- AYNAC** - Président Correspondant : André LAPLAZE le Quîée 46120 AYNAC
05.65.38.98.07 Ou 06.07.70.60.01 *Jour nalloupaïs @ wanadoo.fr ✕*

✕ **4003- PETANQUE BIARNAISE** - Président Correspondant : Thierry LANDES, les Peytavis 46130 CORNAC - 05.65.10.92.63 Ou 06.77.31.60.51 - tlandes@wanadoo.fr ✕ *guy Plaze 05.65.38.43.34.*

✕ **4004- GRAMAT** - Président : Julien LAMAGAT avenue Georges Pompidou 46500 GRAMAT -
06.84.01.08.77
Correspondant : Jacques GEMARD La Gamassette 46500 CARLUCET - 05.65.10.60.42 Ou
06.08.14.25.60 - jacquesgemard@orange.fr ✕

✕ **4005- PETANQUE TRONQUIEROISE** - Président : Albert MIEDZIANOWSKI route de Goutter-
donde 46210 LATRONQUIERE - 05.65.40.23.72 - albert.miedzianowski@orange.fr
Correspondant : Françoise ANDRIEU Le Bourg 46210 SENAILLAC LATRONQUIERE
05.65.40.25.40 - jc-mage@orange.fr ✕

✕ **4006- ASS PETANQUE DE ST LAURENT LES TOURS** - Président Correspondant : Michel
MEISSONNIER 207, rue Costeroussets 46400 ST LAURENT LES TOURS - 05.65.38.07.79 ou
06.87.56.23.69 - annie.firmin@hotmail.fr ✕

✕ **4007- SAINT MICHEL LOUBEJOU** - Président : Gérard CARSAC Larouquette 46130 ST MICHEL
LOUBEJOU - 05.65.38.58.96
Correspondant : Bernard ROUSSEAU, Lastaillades 46130 PRUDHOMAT
05.65.38.15.73 - laborie.bp@orange.fr ✕

✕ **4008- LEYME** - Président Correspondant : Gaël AMBROSI Le Bourg 46120 LEYME
06.73.42.24.48 - gaelambrosi@yahoo.fr ✕

✕ **4009- PETANQUE MARTELAISE** - Président : Guillaume VALADIE rue du 19 mars
46600 MARTEL - 05.65.41.27.87 Ou 06.74.58.20.75 - val0806@orange.fr
Correspondant : Yves MELOU le Pigeon 46600 BALADOU - 05.65.32.27.33 Ou 07.86.13.87.87 -
popigmy@orange.fr ✕

✕ **4010- LES BOULES DE L'ALZOU MAYRINHAC LENTOUR** - Présidente Correspondante :
Marie-Christine LECLAIRCIE Carrayat 46500 MAYRINHAC LENTOUR - 09.66.87.49.41 Ou
06.89.07.45.64 - cleclaircie@orange.fr ✕

✕ **4011- LA BOULE DU VERA KOI VAYRAC**
Présidente : Nadeige VIELLARD 74A lotissement Courrieux 46110 VAYRAC - 06.75.31.34.70
viellard.nadeige@laposte.net
Correspondante : Alexandra SOURZAC Place du Cap Del Let 46110 VAYRAC - 06.52.52.82.81
alexsourzac@free.fr ✕

✕ **4012- LES PETANQUEURS DU GRAND LAC PUYBRUN** - Président Correspondant :
Bernard GUAT rue du Ferré 46130 PUYBRUN - 05.65.38.50.69 : b.guat@aliceadsl.fr ✕

✕ **4013- PETANQUE SAINT CERENNE** - Président : Claude PRADAYROL chemin Pépinière
46400 ST LAURENT LES TOURS - 05.65.38.01.80 Ou 06.86.90.13.36
claudepradayrol@orange.fr
Correspondant : Roland BARON 19 rue Sol de Trémelle 46400 ST CERE - 05.65.34.43.12 Ou
06.02.22.31.80 - roland.baron573@orange.fr ✕

✕ **4014- PETANQUE SOUSCEYRACOISE** - Président Correspondant : Jacques GOUZOU La Mairie
46190 SOUSCEYRAC - 05.65.33.06.99 Ou 06.31.37.39.55 - patrice.montbertrand@wanadoo.fr ✕

✕ **4015- PETANQUE BEAU RIVAGE TAURIAC** - Président Correspondant : Robert VERGE Le Bourg
46130 TAURIAC - 05.65.38.50.70 - oubreyrie.thierry@wanadoo.fr ✕

✕ **4016- BRETENOUX** - Présidente Correspondante : Danièle PLAZE CLERET 31 Bis Allées Pierre
Loti 46130 BIARS/CERE - 05.65.38.43.34 - danielle.cleret@orange.fr ✕



G. Glorian, J. C. Terrade, C. Enocq champions de ligue tripléte vétérane.



Nadège Baussian & Anna Maillard championnes de ligue doublette féminin.

INDIVIDUEL

CATEGORIE	CHAMPIONS	S/CHAMPIONS
Benjamin	Enzo Bruzi	Gabin Vayssié-Gibrat
Minime	Jules De La Rosa	Steven Fabre
Cadet	Grégory Austruy	Axel Pagès
Junior	Morgan Vayssié-Gibrat	Benjamin Lacombe
Féminin	Perle Clément	Nadine Brouel
Senior	Jacques Lacombe	Christian Laborie

DOUBLETTE

CATEGORIE	CHAMPIONS	S/CHAMPIONS
Benjamin - Minime	Richie Steimbach, Bastien Guynet	Steven Fabre Benjamin Janis
Cadet	Anthony Deilhaes, Lucas Brunet	Kévin Penchenat, Alexis Cler
Junior	Morgan Vayssié-Gibrat, Anthony Lion	Clément Alaux, Kévin Serra
Féminin	Nadège Baussian, Anna Maillard	Nicole Elias, Fabienne Manzanarès

PALMARÈS LOTOIS 2012

Senior	Francis Druot, Laurent Fouillac	Aurélien Mapelli, Jérôme Seixas
Mixte	Audrey Foulhac, Simon Cortès	Perle Clément, Gilles Mouillérac
Provençal	Jean-Claude Mas, Dominique Moulène	Régis Foulhac, Patrick Mongil
Vétéran	Daniel Couderc, Pierre Caminade	Robert Gomez, André Gramond

TRIPLETTE

CATEGORIE	CHAMPIONS	S/CHAMPIONS
Benjamin- Minime	Steven Fabre, Benjamin Janis, Malorie Durand	Maxence Pagès, Léo Grès, Alexandre Ribeiro
Cadet	Sullyvan Robert, Corentin Laniès, Kévin Penchenat	Anais Bessières, Axel Pagès, Paul Estay
Junior	Julien Boutarel, Anthony Lion, Valentin Boris	Benjamin Lacombe, Clément Alaux, Kévin Serra

PALMARÈS LOTOIS 2012

Féminin	Anna Maillard, Nadège Baussian, Jessica Tronche	Marilyn Vielcastel, Mado Da Costa, Catherine Pradal
Senior	Christophe Girard, Jean-Claude Mas Guy Plaze	Damien & Manuel De Jésus, Mathieu Bossion
Mixte	Audrey Foulhac, Simon Cortès, Fabiano Almeida	Stéphanie Rosi, Rafik Guerrib, Sébastien Da Cunha
Provençal	Christophe Habrias, Régis Costes, Baptiste Vilaças	Nicolas Legros, Michel Rouberties, Pascal Vincent
Vétéran	Robert Gomez, Jean-Marie Canton, Jean-Baptiste Asnar	Alain Baronio, Roger Ghilardi, René Laborie

Monsieur AUSTRUY

Éleveur de Lapins

Vente au détail

46170 L'Hospitalet

05 65 21 07 67

contact

Intermarché

contact



Cajarc

05 65 40 72 49
Route de Figeac

PALMARÈS LOTOIS 2012

Championnat des clubs

CATEGORIE	CHAMPIONS	S/CHAMPIONS
Benjamin-Minime	Sauzet, Cahors Sport Pétanque, Pétanque Cadurcienne	
Cadet-Junior	Gourdon, Cahors Sport Pétanque, St Germain du Bel Air	
1 ^{ère} div. féminin	Cahors Sport Pétanque	St Germain du Bel Air
2 ^{ème} div. féminin	Luzech	Entente Prayssac Puy L'Evêque
1 ^{ère} division	Pétanque Cadurcienne (2)	Mercuès (1)
2 ^{ème} division	St Michel Loubéjou (1)	Cajarc (1)
3 ^{ème} division	Grand Cahors Pétanque (1)	Mercuès (2)
1 ^{ère} div. vétéran	Pétanque Cadurcienne (2)	Pétanque Cadurcienne (1)
2 ^{ème} div. vétéran	Biars/Cere	Mercuès

Championnat de ligue

Doublette féminin	Nadège Baussian, Anna Maillard	
Triplette féminin		Anna Maillard, Nadège Baussian, Jessica Tronche
Triplette vétéran	Jean-Claude Terrade, Christian Enocq, Gabriel Glorian	

Championnat de France

Doublette Mixte	Audrey Foulhac, Simon Cortès atteignent les 1/2 finales	
-----------------	---	--

Championnat d'Europe

Féminin	Anna Maillard, Angélique Papon, Nelly Peyré, Marie-Angèle Germain sont championnes d'Europe	
---------	---	--

RÉCOMPENSES

BUT D'OR FFPJP

1998- Jean-Jacques THAMIER

LES MEDAILLES D'OR FFPJP

- | | |
|------------------------------|--|
| 1960- André LALANNE ✕ | 1992- Roger BORNES ▶ |
| 1962- Pierre GARRIGUES ✕ | 1993- Jean FILHOL \ |
| 1964- Gilbert BORREDON ✕ | 1993- Raymond LLORCA \ |
| 1966- Maurice LASVAUX ✕ | 1994- Jacques REGULIER \ |
| 1968- Jean BARUTAUT ✕ | 1995- Etienne BONS ✕ |
| 1970- Paul PELLERIN ✕ | 1995- Jean-Jacques SAGE ◊ |
| 1972- Georges THAMIE ✕ | 1996- André LAVERGNE ◊ |
| 1972- Georges LAFAURIE ◊ | 1996- Alexandre POL ✕ |
| 1973- Paul ESPAGNAT ✕ | 1997- Raymond TERRIE ✕ |
| 1973- Emile DELTEIL ✕ | 1997- Félix PEDECHE ✕ |
| 1974- Lucien FRANCOUAL ◊ | 1998- Yves FRANCOUAL ◊ |
| 1975- Louis CONTOU ✕ | 1998- Camille MARTY ◊ |
| 1977- Pierre THEIL ✕ | 1999- Louis COMBECAVE ✕ <i>Xpedition</i> |
| 1978- Georges CAVANIE ◊ | 2000- Michel ALLEGUÉDE ◊ |
| 1979- Hubert MAZET ◊ | 2000- Guy PLAZE ◊ |
| 1980- Max CARRIE ◊ | 2001- Pierre BARGUES ◊ |
| 1981- Jourdan SCHILLACI ✕ | 2002- Jean-Luc MARTY \ |
| 1982- Jacques CAMINADE ✕ | 2003- Mado DA COSTA \ |
| 1983- Joseph SORRENTINO ◊ | 2003- Michel GUIGNET ◊ |
| 1984- Georges RICHEYROLLES ✕ | 2004- Jean-Claude DUMEAUX ◊ |
| 1985- Raymond LAVAUD ✕ | 2004- Bernard PRAT ◊ |
| 1986- Raymond ROUGEYROLLES ✕ | 2005- Jacques LACOSTE ◊ |
| 1987- Gilbert FERRAND ◊ | 2006- Jacques SEPIERE ◊ |
| 1987- Jean-Jacques ROUGIE ◊ | 2007- Gérard CHOCHOY ◊ |
| 1988- Roland MONFERRAND ◊ | 2008- Jacques MEJEAN ◊ |
| 1988- Jacques POUGET ◊ | 2008- Josiane SAGAZ VITRAC \ |
| 1989- Jean GAUBERT ◊ | 2009- Marc HENRY \ |
| 1990- Louis LAMOULINERIE ✕ | 2011- Daniel COUDERC ◊ |
| 1991- Guy RAYNAL ◊ | 2012- Francis BESSEDE ◊ |
| 1992- Jean-Jacques THAMIER ◊ | |

RÉCOMPENSES

LES MEDAILLES D'ARGENT 2012

Diégo ASTORGANO (Cressensac), Alain BARONIO (Béduret), Monique BUTTY (Caillac) ◊

LES MEDAILLES DE BRONZE 2012

Marielle BEX (Cahors Sport Pétanque), Corinne BOUTAREL (Prayssac), Gérard CARSAC (St Michel Loubéjou), Josette HENRY (Capdenac le haut) ◊

DIPLOMES D'HONNEUR 2012

Francis AMAT (Mercuès), Luciano BORTOLU (Saux), Jean-Michel BOY (Ginouillac), Christophe CANAL (Viazac), Dominique CONNE (Autoire), Pierre CURT (Albas), Magali DAS-NEVES (Leyme), Paola DAVAL (St Céré), Laurent FABRE (Espédailac), Nicolas GIRARDOT (Marcilhac/Célé), Isabelle GREFFIER (L'Hospitalet), Michel HENRAS (Sauzet), Bernard KAMINSKI (Pétanque Figeacoise), Régine LAJON (Prayssac), Martine LAQUIEZE (Tauriac), Pierre LOUBRADOU (Fontanes), Mauricette PATTI (Concorès), Gilbert QUERCIG (Pétanque Cadurcienne).

fait sous gestic.

CONCOURS RÉGIONAUX 2013

(mise à jour du 28 novembre 2012)

DATE	LIEUX	DP	CAT	CLUB	HEURE	TELEPHONE
Je 7, 14, 21 et 28 mars Qualificatifs	Colomiers Boulodrome municipal	31	T 55 ans et plus Poule	Boule Joyeuse de Colomiers	14 h 30	06 89 99 48 13
Ma 2 avril Finale	Colomiers Boulodrome municipal	31	T 55 ans et plus Poule	Boule Joyeuse de Colomiers	14 h 00	06 89 99 48 13
Sa 20 et 27 avril, Sa 22 juin et Sa 13 juillet Qualificatifs	Cazères	31	D Poule	PC cazeres	14 h 30	06 80 43 11 39
Je 9 mai	Rabastens Val D'Acour Marché	65	T à T Poule	U.S. Rabastens	9 h 00	06 12 78 39 25
Sa 18 mai	St Affrique Jardin Public	12	T Poule	E.P.S.A.	14 h 30	05 65 99 10 96
Di 19 mai	St Affrique Jardin Public	12	D	E.P.S.A.	14 h 30	05 65 99 10 96
Di 19 mai	Moissac	82	D Promotion Poule	Pétanque Moissagaise	10 h 00	06 03 99 65 71
Sa 25 mai	Mazamet	81	D Poule	Etoile Sportive Aussillonaise	14 h 30	05 63 61 51 48
Sa 1 ^{er} et Di 2 juin	Bessières Boulodrome Jean Caylat	31	D Poule	Bessières	14 h 30	06 63 73 70 45

CONCOURS RÉGIONAUX 2013

DATE	LIEUX	DP	CAT	CLUB	HEURE	TELEPHONE
Sa 1 ^{er} et Di 2 juin	Argeles Gazost	65	T Poule	Boule Sportive Argeles Gazost	14 h 30	06 23 71 91 67
Sa 8 juin	Onet-le Château Village	12	D Poule	Pétanque Onet-Village	10 h 00	06 80 07 45 26
Ve 14, Sa 15 et Di 16 juin	Tarbes Stade Maurice Trélut	65	T Poule	Stado Pétanque de Tarbes	14 h 30	05 62 93 64 55
Sa 15 et Di 16 juin	Fonsorbes	31	DM Poule	Boule Fonsorbaise	14 h 30	06 46 32 09 25
Ve 21 juin	Léoussan	65	T à T Poule	Club Bouliste Léoussanais	19 h 45	06 81 36 12 67
Sa 22 juin	Caussade Boulodrome Municipal	82	D	Espoir Pétanqueur Caussadais	10 h 00	06 83 94 46 10
Sa 22 juin	Léoussan	65	T Poule	Club Bouliste Léoussanais	14 h 30	06 81 36 12 67
Di 23 juin	Léoussan	65	DM Poule	Club Bouliste Léoussanais	14 h 30	06 81 36 12 67
Sa 29 juin	Bagnères de Bigorre Place Clémenceau	65	T Poule	C.P. Bagnères	14 h 00	06 75 43 72 44
Sa 29 juin	Saint Gaudens	31	T Poule	Pétanque St Gaudinoise	14 h 30	06 81 87 67 64
Di 30 juin	Tarasson	09	D Poule	Pétanque Tarasconnaise	14 h 30	06 88 34 68 91
Di 30 juin	Bagnères de Bigorre Place Clémenceau	65	DM Poule	C.P. Bagnères	14 h 00	06 75 43 72 44

CONCOURS RÉGIONAUX 2013

DATE	LIEUX	DP	CAT	CLUB	HEURE	TELEPHONE
Lu 1 ^{er} juillet	Gourdon Boulodrome Ecoute S'Il Pleut	46	D	Gourdon Pétanque	14 h 00	06 80 46 82 49
Sa 6 juillet	Druthe	12	D Poule	Fanny Druithoise	10 h 00	06 61 68 54 39
Sa 6 juillet	Castres Parc Gourjade	81	T Poule	Groupement Pétanque Castres	14 h 30	05 63 59 40 65
Je 11 juillet	Muret	31	D 55 ans et plus Poule	Muret St. Jean	10 h 00	06 11 90 63 24
	Avenue Bernard IV					
Ve 12 juillet	Mirande	32	T à T Poule	Pétanque Amicale Mirandaise	14 h 30	05 62 67 60 12
Sa 13 juillet	Mirande	32	T Poule	Pétanque Amicale Mirandaise	14 h 30	05 62 67 60 12
Sa 13 juillet	Saint Girons Boulodrome J.P. Coste	09	T Poule	P.C. St Girons Couserans	14 h 30	06 86 91 91 15
Di 14 juillet	Saint Girons Boulodrome J.P. Coste	09	D Poule	P.C. St Girons Couserans	14 h 30	06 86 91 91 15
Di 14 juillet Finale	Cazères	31	D Poule	PC Cazères	10 h 00	06 80 43 11 39
Ve 19 juillet	Labarthe Riviere	31	T à T Poule	Labarthe Pétanque Club	19 h 00	06 07 88 02 43
Sa 20 juillet	Puylaurens Place du Centre Ville	81	D Poule	Boule Puylaurentaise	14 h 30	

CONCOURS RÉGIONAUX 2013

DATE	LIEUX	DP	CAT	CLUB	HEURE	TELEPHONE
Sa 20 juillet	La Primaube	12	D	Pétanque Primauboise	14 h 30	06 13 86 36 53
Di 21 juillet	Labarthe Riviere	31	TM	Labarthe Pétanque Club	14 h 30	06 07 88 02 43
Lu 22 juillet	Labarthe Riviere	31	D Poule	Labarthe Pétanque Club	14 h 30	06 07 88 02 43
Ma 23 juillet	Labarthe Riviere	31	DM Poule	Labarthe Pétanque Club	14 h 30	06 07 88 02 43
Me 24 juillet	Pointis Inard	31	T Poule	Pointis Inard	14 h 30	06 63 71 11 43
Ve 26 juillet	Salies du Salat Place Centrale	31	T à T Poule	Pétanque Salisienne	18 h 45	05 61 90 51 25
Di 28 juillet	Salies du Salat Place Centrale	31	D Poule	Pétanque Salisienne	14 h 30	05 61 90 51 25
Sa 3 et Di 4 août	Lectoure	32	D Poule	P.S. Lectouroise	14 h 30	06 31 62 94 36
Di 4 août	Carmaux	81	D Poule	National Pétanque du Carmausin	14 h 30	06 70 15 84 06
Ma 6 août	• Darniàtte Stade du Rec	81	D Poule	Pétanque Darniàtoise	14 h 30	06 87 72 63 06
Lu 12 août	Puy l'Évêque	46	D	Pétanque Puy l'Évêquoise	15 h 00	06 84 89 24 37
Lu 12 août	Espalion	12	TM	Amicale Pétanque Espalion	14 h 30	06 71 63 29 78
Je 15 août	Montech	82	D	Pétanque Montéchoise	14 h 30	06 88 76 16 50

CONCOURS RÉGIONAUX 2013

DATE	LIEUX	DP	CAT	CLUB	HEURE	TELEPHONE
Je 15 août	Bagnères de Luchon Casino	31	D Poule	Boule Luchonnaise	14 h 00	06 16 56 26 05
Sa 17 et Di 18 août	Auch	32	T Poule	Pétanque Auch La Heure	14 h 30	05 62 05 16 52
Di 18 août	Boulodrome Municipal	82	T	Pétanque Montéchoise	14 h 30	06 19 19 96 24
Di 18 août	Auch Boulodrome Municipal	32	D Poule	Pétanque Auch La Heure	14 h 30	05 62 05 16 52
Sa 24 août	Villefranche de Rouergue Place Saint-Jean	12	T Poule	Pétanque Villefranchoise	10 h 00	05 65 45 30 11
Di 25 août	Graulhet Boulodrome	81	D	Entente Graulhetoise	14 h 30	06 24 90 50 49
Ve 6 septembre	Colomiers Boulodrome Municipal	31	T à T Poule	Boule Joyeuse de Colomiers	19 h 30	06 89 99 48 13
Di 8 septembre	Colomiers Boulodrome Municipal	31	D Promotion Poule	Boule Joyeuse de Colomiers	10 h 00	06 89 99 48 13
Di 15 septembre	Ferouillet	31	D	Pétanque de Ferouillet	14 h 30	06 08 64 11 61
Sa 21 septembre	Saint-Juéry	81	T Poule	Entente Saint-Juéry Pétanque	14 h 30	06 62 62 07 75
Sa 21 septembre	Toulouse Maison de la Pétanque	31	DM Poule	Toulouise Pétanque Organisation	14 h 00	06 30 90 58 84

CONCOURS RÉGIONAUX 2013

DATE	LIEUX	DP	CAT	CLUB	HEURE	TELEPHONE
Sa 28 septembre	Saint-Sulpice	81	T Poule	Grand Rond Saint-Sulpice	14 h 30	06 37 82 81 63
Je 10, 17, 24 et 31 octobre	Saint-Gaudens	31	T 55 et + Poule	Pétanque St Gaudinoise		06 81 87 67 64
Di 3, 10, 17 et 24 novembre	Revel Boulodrome	31	T Poule	Union Sportive Revel		
Je 7 novembre Finale	Saint-Gaudens	31	T 55 et + Poule	Pétanque St Gaudinoise	9 h 00	06 81 87 67 64
Sa 23 et Di 24 novembre	Toulouse	31	T,JP Poule	CD de pétanque de la Haute-Garonne	9 h 00	05 61 13 22 66
Sa 16 et 30 novembre	Toulouse Maison de la Pétanque	31	T Poule	CD de pétanque de la Haute-Garonne	9 h 00	05 61 13 22 66
Di 1er décembre	Saint-Juéry	81	T Poule	Entente Saint-Juéry Pétanque	10 h 00	06 62 62 07 75
Sa 7 décembre Finale	Toulouse Maison de la Pétanque	31	T Poule	CD de pétanque de la Haute-Garonne	9 h 00	05 61 13 22 66
Di 8 décembre	Léoussan	65	TM Poule	C.B. Léoussanais	9 h 00	06 81 36 12 67
Di 8 décembre Finale	Revel Boulodrome	31	T Poule	Union Sportive Revel	9 h 00	

Imprimerie France Quercy

Votre imprimeur conseil

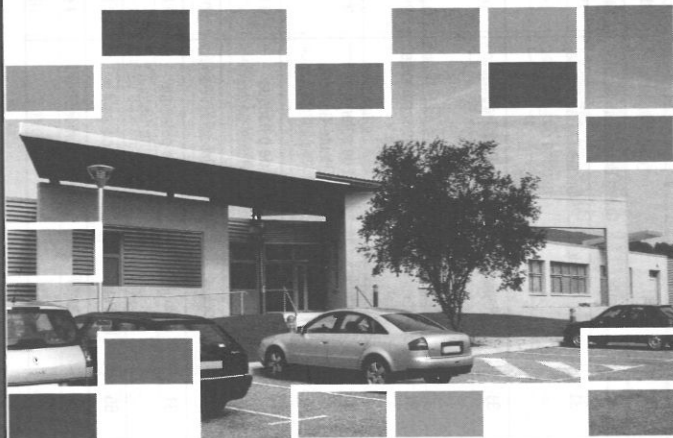

➔ **Imprimeur depuis plus d'un siècle**, France Quercy est un acteur majeur de l'économie du Sud-Ouest et possède de sérieuses références dans l'impression des livres, revues, catalogues, magazines, brochures, dictionnaires, annuaires...



Sources Mixtes
Crédité de produits bois de forêts bien gérées et autres sources contrôlées.
www.fsc.org Cert. no. SA-COC-0788
© 1996 Forest Stewardship Council

IMPRIMERIE FRANCE QUERCY - Z.A. LES GRANDS CAMPS - 46090 MERCUÈS
TEL +33 (0)5 65 23 58 58 - FAX +33 (0)5 65 23 58 50

EXTRAIT DU REGLEMENT ADMINISTRATIF ET SPORTIF (maj 11/2012)

Section II - Obligations des joueurs

Article 8 -

Les équipes d'un concours qui refuseraient de jouer une partie, la disputeraient de façon irrégulière ou fantaisiste, conserveraient les indemnités qu'elles auraient perçues dans les parties précédentes, mais ne pourraient en aucun cas se voir attribuer celles prévues pour les parties à venir, cela sans préjuger des sanctions que la Commission de Discipline pourrait être appelée à prendre à leur rencontre.

Article 9 -

Tout joueur participant à un concours qui n'aurait pas eu l'agrément du Comité Départemental serait interdit de participation aux épreuves qualificatives des Championnats de France pour une durée fixée par le code de discipline. La mesure administrative devra être prise par le Comité Directeur dont il relève. Il pourra faire appel d'une telle décision auprès de l'instance disciplinaire compétente dans les 10 jours suivant sa notification. En cas de récidive avant la fin de cette première interdiction, il relèverait des dispositions du code de discipline.

Article 10 -

Pendant toute la durée d'une compétition, les joueurs doivent avoir une attitude correcte (langage, habillement, etc...) se soumettre sans récriminations aux décisions et observations de l'arbitre et ne pas s'absenter sans l'autorisation de ce dernier, sous peine de faire l'objet d'un rapport. De même, les dirigeants et les arbitres doivent avoir une attitude correcte vis-à-vis des joueurs. Tout joueur participant à une compétition officielle doit être en mesure de justifier son identité à la demande du Jury, de l'Arbitre ou du Délégué. A défaut, il sera exclu de la compétition. Il est interdit aux joueurs, délégués et arbitres de consommer des boissons alcoolisées et d'utiliser des téléphones portables sur les jeux pendant toute la durée de la compétition. Il est interdit de fumer dans les carrés d'honneur.

Article 11 -

En cas de malaise d'un joueur en cours de partie, cette dernière est arrêtée par l'arbitre pendant une durée maximale de 15 minutes, afin de procéder aux soins.

Si à l'issue de ce délai, le joueur malade ne peut reprendre, ses coéquipiers doivent poursuivre la partie en l'attendant (sans ses boules), ou abandonner.

Si ce joueur est victime d'un second malaise en cours de partie, il n'est plus autorisé à reprendre la compétition.

Section IV - Arbitrage

Article 14 -

Tout licencié atteignant l'âge de 16 ans dans l'année peut être candidat à l'arbitrage, il doit pour cela en faire la demande écrite, par l'intermédiaire de son association, au Comité Départemental. Les mineurs doivent fournir une autorisation parentale. Ce n'est qu'après un examen et un stage, jugés satisfaisants par la Commission d'Arbitrage, qu'il pourra exercer cette fonction.

Article 15 -

L'arbitre a un rôle prépondérant et ses décisions sur les terrains de jeu ne sont susceptibles d'appel auprès du Jury que lorsque celles-ci concernent l'interprétation des règlements et sous réserve que la partie n'ait pas repris après la décision. Il doit :

- a) Veiller à l'application stricte des règlements de la Fédération dont il est le représentant officiel dans les concours ;
- b) Contrôler les licences ;
- c) S'assurer que les joueurs ont une tenue correcte et que leur comportement n'est pas préjudiciable au déroulement de la compétition ;
- d) Faire respecter les décisions qu'il a prises ;
- e) s'assurer de la régularité du tirage au sort, de l'affichage et de la répartition des indemnités (dès que le tirage au sort de la 1^{re} partie est terminé) mais en aucun cas il ne doit tenir la table de contrôle.

Article 16 -

Chaque concours officiel est placé sous la direction et le contrôle d'un arbitre désigné par la Commission Départementale d'Arbitrage.

Toutefois, les délégués, membres du Comité Directeur, qui sont désignés par les Comités Départementaux pour contrôler les compétitions officielles, sont tenus, avec l'assistance de l'arbitre, de vérifier la validité des licences à l'inscription. En cas de carence de l'arbitre désigné, il appartient aux membres du Comité Départemental présents ou, à défaut, au président de l'association organisatrice, de pourvoir à son remplacement.

Article 17 -

L'arbitre a en priorité un rôle d'intervention pour faire respecter de sa propre autorité le règlement officiel des sports Pétanque et Jeu Provençal, ainsi que les règlements annexes. A cet effet, il est habilité à prendre toutes décisions qu'il jugera utiles et mettre discrétionnairement en œuvre les sanctions prévues au Règlement de Jeu.

Section VI - Lutte contre le dopage et l'alcoolisme

Article 21- Dopage :

Tout participant à une compétition ou manifestation sportive ayant reçu l'agrément de la Fédération devra se soumettre aux contrôles de lutte contre le dopage, effectués par

une personne dûment habilitée, lorsque ce dernier sera imposé, sur instruction du Ministre chargé des sports ou à la demande de la Fédération, agissant de sa propre initiative ou à l'instigation de la Fédération Internationale à laquelle elle est affiliée, dont la réglementation en matière de contrôle et sanction fait l'objet d'un règlement particulier de lutte contre le dopage, annexé au Code de discipline. Toute infraction fera l'objet des sanctions selon les procédures prévues dans le même règlement.

Article 22 - Alcoolisme :

Tout participant à une compétition ou manifestation sportive (joueurs et délégués) ayant reçu l'agrément de la Fédération devra se soumettre à un éventuel contrôle d'alcoolémie par les personnes habilitées, sachant que le taux maximal autorisé est de 0,50 gramme par litre de sang. (Annexe III).

Si ce taux est dépassé, le joueur ou le délégué, est exclu de la compétition.

Par ailleurs toute vente de boissons est soumise aux lois et règlements en vigueur.

ANNEXE III

CONTROLES D'ALCOOLEMIE

Considérant l'effet « antistress » de la prise d'alcool par conséquence de son action potentiellement dopante et de l'effet délétère sur la santé la F.F.P.J.P., soucieuse de préserver tant l'éthique sportive de ses compétitions que la santé de ses pratiquants, décide conformément à la réglementation Internationale, de réglementer l'usage de l'alcool dans ses compétitions renforçant ainsi l'image d'une pratique sportive saine et vecteur de santé.

La limite de tolérance de l'alcoolémie est fixée à 0.5 gramme par litre de sang.

Des contrôles préventifs d'alcoolémie peuvent être effectués lors des compétitions agréées par la F.F.P.J.P. selon les modalités suivantes :

- 1) Utilisation d'un éthylomètre présentant les garanties d'étalonnage prévues par le constructeur.
- 2) Le contrôle est réalisé sur l'ensemble des joueurs d'une équipe et de leur délégué ;
- 3) La désignation de(s) équipe(s) contrôlée(s) se fera par tirage au sort à tout moment avant ou entre les parties.
- 4) Le contrôle est réalisé par un médecin accompagné du délégué de la F.F.P.J.P.
- 5) La notification de contrôle sera remise au délégué dès la fin du tirage au sort sur un imprimé portant la signature et à l'issue des contrôles, les Procès-verbaux.
- 6) Tout contrôle supérieur à 0,5 g/l sera reconfirmé au moins 10 minutes après le premier. En cas de positivité, le joueur ou le délégué sera exclu définitivement de la compétition.
- 7) Le refus de se soumettre au contrôle vaudra positivité et exclusion définitive.
- 8) Par souci de ne pas perturber l'échauffement, il est souhaitable que les contrôles soient terminés 1/4 d'heure avant le début de l'épreuve.
- 9) Un contrôle sur la base du volontariat sera proposé aux Juges - Arbitres et fera l'objet d'un PV.

École de pétanque de Cahors

secteur Sud

Responsable : **Christian VAYSSIE**

06.48.79.55.06 - christian.vayssie@hotmail.fr

Entraînements de début octobre à Noël et de début février à fin mars le samedi de 9h30 à 11h30

École pétanque de Figeac

secteur Est

Présidente : **Sylvie AUSTRUY**

Responsable : **Laurent FABRE**

05.65.33.00.34 Ou 06.71.36.31.88

laurent.fabre.fm2i@sfr.fr

Entraînements de début novembre à fin juin sauf pendant les vacances scolaires le vendredi de 18h à 19h30

École de pétanque du Beau Rivage Tauriac

secteur Nord

Président : **Robert VERGE**

05.65.38.50.70

Responsable : **Daniel BESSETTE**

05.65.10.84.25 Ou 06.48.56.16.56

Entraînements de début février à fin août le mercredi de 14h à 16h

Entraînements de début septembre à fin décembre le samedi de 10h à 12h

Liste nominative des 21 élus	2
Composition du bureau	5
12 Commissions départementales	6
3 membres élus au comité directeur de la Ligue Midi-Pyrénées	8
Rappels important aux arbitres et aux Présidents de clubs	9
Membres des bureaux des 4 secteurs	10
Liste des élites Lotois en 2013	11
Calendrier championnats du lot 2013	13
Calendrier championnats de Ligue et de France 2013	15
Calendrier Officiel du Lot	16
Grille des points de catégorisation	29
Liste des arbitres et défraiement	33
Liste des 66 sociétés	37
Palmarès Lotois 2012	45
Récompenses	50
Concours régionaux 2013	52
Rappel du règlement administratif et sportif	59
Les écoles de pétanque	62
Vœux et remerciements	64